

**Zagraniczne inwestycje bezpośrednie
w Polsce
w 2007 roku**

Warszawa, styczeń 2009 r.

WSTĘP	Strona
	9
SYNTEZA	11
1 Napływ zagranicznych inwestycji bezpośrednich do Polski w 2007 roku	15
2 Zobowiązania z tytułu zagranicznych inwestycji bezpośrednich w Polsce	21
3 Dochody zagranicznych inwestorów bezpośrednich	25
UWAGI METODOLOGICZNE	31

SPIS T A B L I C

CZĘŚĆ (Part) A (mln/ mio EUR)

Tablica 1	Napływ zagranicznych inwestycji bezpośrednich do Polski w latach 2003 – 2007	15
Tablica 2	Napływ zagranicznych inwestycji bezpośrednich do Polski w 2007 roku według kraju pochodzenia udziałowca zagranicznego oraz stref ekonomicznych <i>Foreign Direct Investment: Flows in the 2007 year broken down by countries</i>	37
Tablica 3	Napływ zagranicznych inwestycji bezpośrednich do Polski w 2007 roku w podziale na rodzaje działalności prowadzonej przez przedsiębiorstwa bezpośredniego inwestowania <i>Foreign Direct Investment: Flows in the 2007 year broken down by economic activities</i>	47
Tablica 4	Napływ zagranicznych inwestycji bezpośrednich do Polski w latach 2004 - 2007 według kraju pochodzenia udziałowca zagranicznego oraz stref ekonomicznych <i>Foreign Direct Investment: Flows 2004 - 2007 broken down by countries</i>	51
Tablica 5	Napływ zagranicznych inwestycji bezpośrednich do Polski w latach 2004 - 2007 w podziale na rodzaje działalności prowadzonej przez przedsiębiorstwa bezpośredniego inwestowania <i>Foreign Direct Investment: Flows 2004 - 2007 broken down by economic activities</i>	56
Tablica 6	Napływ zagranicznych inwestycji bezpośrednich do sektora bankowego w latach 2003 – 2007	20
Tablica 7	Zobowiązania Polski z tytułu zagranicznych inwestycji bezpośrednich w latach 2003– 2007	21
Tablica 8	Zobowiązania Polski z tytułu zagranicznych inwestycji bezpośrednich na dzień 31.12. 2007 roku według kraju pochodzenia udziałowca zagranicznego oraz stref ekonomicznych <i>Foreign Direct Investment: POSITION at the end of 2007 year broken down by countries</i>	60
Tablica 9	Zobowiązania Polski z tytułu zagranicznych inwestycji bezpośrednich na dzień 31.12. 2007 roku w podziale na rodzaje działalności prowadzonej przez przedsiębiorstwa bezpośredniego inwestowania <i>Foreign Direct Investment: POSITION at the end of 2007 year broken down by economic activities</i>	70

Tablica	10	Zobowiązania Polski z tytułu zagranicznych inwestycji bezpośrednich na koniec lat 2004 - 2007 według kraju pochodzenia udziałowca zagranicznego oraz stref ekonomicznych <i>Foreign Direct Investment: POSITION at the end of years 2004 - 2007 broken down by countries</i>	73
Tablica	11	Zobowiązania Polski z tytułu zagranicznych inwestycji bezpośrednich na koniec lat 2004 - 2007 w podziale na rodzaje działalności prowadzonej przez przedsiębiorstwa bezpośredniego inwestowania <i>Foreign Direct Investment: POSITION at the end of years 2004 - 2007 broken down by economic activities</i>	78
Tablica	12	Zobowiązania z tytułu kredytów i pożyczek między podmiotami powiązаныmi kapitałowo na koniec 2007 roku	23
Tablica	13	Zobowiązania sektora bankowego z tytułu zagranicznych inwestycji bezpośrednich w Polsce w latach 2003 – 2007	24
Tablica	14	Dochody zagranicznych inwestorów bezpośrednich w latach 2003 – 2007	25
Tablica	15	Dochody zagranicznych inwestorów bezpośrednich z tytułu zainwestowanego w Polsce kapitału w 2007 roku według kraju pochodzenia udziałowca zagranicznego oraz stref ekonomicznych <i>Direct investment income 2007 broken down by countries</i>	82
Tablica	16	Dochody zagranicznych inwestorów bezpośrednich z tytułu zainwestowanego w Polsce kapitału w 2007 roku w podziale na rodzaje działalności prowadzonej przez przedsiębiorstwa bezpośredniego inwestowania <i>Direct investment income 2007 broken down by economic activities</i>	86
Tablica	17	Dochody zagranicznych inwestorów bezpośrednich z tytułu zainwestowanego w Polsce kapitału w latach 2004 – 2007 według kraju pochodzenia udziałowca zagranicznego oraz stref ekonomicznych <i>Direct investment income 2004 – 2007 broken down by countries</i>	91
Tablica	18	Dochody zagranicznych inwestorów bezpośrednich z tytułu zainwestowanego w Polsce kapitału w latach 2004 – 2007 w podziale na rodzaje działalności prowadzonej przez przedsiębiorstwa bezpośredniego inwestowania <i>Direct investment income 2004 – 2007 broken down by economic activities</i>	96

CZĘŚĆ (Part) B
(mln/ mio USD)

Tablica	19	Napływ zagranicznych inwestycji bezpośrednich do Polski w 2007 roku według kraju pochodzenia udziałowca zagranicznego oraz stref ekonomicznych <i>Foreign Direct Investment: Flows in the 2007 year broken down by countries</i>	103
Tablica	20	Napływ zagranicznych inwestycji bezpośrednich do Polski w 2007 roku w podziale na rodzaje działalności prowadzonej przez przedsiębiorstwa bezpośredniego inwestowania <i>Foreign Direct Investment: Flows in the 2007 year broken down by economic activities</i>	113
Tablica	21	Napływ zagranicznych inwestycji bezpośrednich do Polski w latach 2004 - 2007 według kraju pochodzenia udziałowca zagranicznego oraz stref ekonomicznych	

		<i>Foreign Direct Investment: Flows 2004 - 2007 broken down by countries</i>	117
Tablica	22	Napływ zagranicznych inwestycji bezpośrednich do Polski w latach 2004 - 2007 w podziale na rodzaje działalności prowadzonej przez przedsiębiorstwa bezpośredniego inwestowania <i>Foreign Direct Investment: Flows 2004- 2007 broken down by economic activities</i>	122
Tablica	23	Zobowiązania Polski z tytułu zagranicznych inwestycji bezpośrednich na dzień 31.12. 2007 roku według kraju pochodzenia udziałowca zagranicznego oraz stref ekonomicznych <i>Foreign Direct Investment: POSITION at the end of 2007 year broken down by countries</i>	126
Tablica	24	Zobowiązania Polski z tytułu zagranicznych inwestycji bezpośrednich na dzień 31.12. 2007 roku w podziale na rodzaje działalności prowadzonej przez przedsiębiorstwa bezpośredniego inwestowania <i>Foreign Direct Investment: POSITION at the end of 2007 year broken down by economic activities</i>	136
Tablica	25	Zobowiązania Polski z tytułu zagranicznych inwestycji bezpośrednich na koniec lat 2004 - 2007 według kraju pochodzenia udziałowca zagranicznego oraz stref ekonomicznych <i>Foreign Direct Investment: POSITION at the end of years 2004 - 2007 broken down by countries</i>	139
Tablica	26	Zobowiązania Polski z tytułu zagranicznych inwestycji bezpośrednich na koniec lat 2004 - 2007 w podziale na rodzaje działalności prowadzonej przez przedsiębiorstwa bezpośredniego inwestowania <i>Foreign Direct Investment: POSITION at the end of years 2004 - 2007 broken down by economic activities</i>	144
Tablica	27	Dochody zagranicznych inwestorów bezpośrednich z tytułu zainwestowanego w Polsce kapitału w 2007 roku według kraju pochodzenia udziałowca zagranicznego oraz stref ekonomicznych <i>Direct investment income 2007 broken down by countries</i>	148
Tablica	28	Dochody zagranicznych inwestorów bezpośrednich z tytułu zainwestowanego w Polsce kapitału w 2007 roku w podziale na rodzaje działalności prowadzonej przez przedsiębiorstwa bezpośredniego inwestowania <i>Direct investment income 2007 broken down by economic activities</i>	152
Tablica	29	Dochody zagranicznych inwestorów bezpośrednich z tytułu zainwestowanego w Polsce kapitału w latach 2004– 2007 według kraju pochodzenia udziałowca zagranicznego oraz stref ekonomicznych <i>Direct investment income 2004 – 2007 broken down by countries</i>	157
Tablica	30	Dochody zagranicznych inwestorów bezpośrednich z tytułu zainwestowanego w Polsce kapitału w latach 2004 – 2007 w podziale na rodzaje działalności prowadzonej przez przedsiębiorstwa bezpośredniego inwestowania <i>Direct investment income 2004 – 2007 broken down by economic activities</i>	162

CZĘŚĆ (Part) C
(mln/ mio PLN)

Tablica	31	Napływ zagranicznych inwestycji bezpośrednich do Polski w 2007 roku według kraju pochodzenia udziałowca zagranicznego oraz stref ekonomicznych <i>Foreign Direct Investment: Flows in the 2007 year broken down by countries</i>	169
Tablica	32	Napływ zagranicznych inwestycji bezpośrednich do Polski w 2007 roku w podziale na rodzaje działalności prowadzonej przez przedsiębiorstwa bezpośredniego inwestowania <i>Foreign Direct Investment: Flows in the 2007 year broken down by economic activities</i>	179
Tablica	33	Napływ zagranicznych inwestycji bezpośrednich do Polski w latach 2004 - 2007 według kraju pochodzenia udziałowca zagranicznego oraz stref ekonomicznych <i>Foreign Direct Investment: Flows 2004 - 2007 broken down by countries</i>	183
Tablica	34	Napływ zagranicznych inwestycji bezpośrednich do Polski w latach 2004 - 2007 w podziale na rodzaje działalności prowadzonej przez przedsiębiorstwa bezpośredniego inwestowania <i>Foreign Direct Investment: Flows 2004 - 2007 broken down by economic activities</i>	188
Tablica	35	Zobowiązania Polski z tytułu zagranicznych inwestycji bezpośrednich na dzień 31.12. 2007 roku według kraju pochodzenia udziałowca zagranicznego oraz stref ekonomicznych <i>Foreign Direct Investment: POSITION at the end of 2007 year broken down by countries</i>	192
Tablica	36	Zobowiązania Polski z tytułu zagranicznych inwestycji bezpośrednich na dzień 31.12. 2007 roku w podziale na rodzaje działalności prowadzonej przez przedsiębiorstwa bezpośredniego inwestowania <i>Foreign Direct Investment: POSITION at the end of 2007 year broken down by economic activities</i>	202
Tablica	37	Zobowiązania Polski z tytułu zagranicznych inwestycji bezpośrednich na koniec lat 2004 - 2007 według kraju pochodzenia udziałowca zagranicznego oraz stref ekonomicznych <i>Foreign Direct Investment: POSITION at the end of years 2004 - 2007 broken down by countries</i>	205
Tablica	38	Zobowiązania Polski z tytułu zagranicznych inwestycji bezpośrednich na koniec lat 2004 - 2007 w podziale na rodzaje działalności prowadzonej przez przedsiębiorstwa bezpośredniego inwestowania <i>Foreign Direct Investment: POSITION at the end of years 2004 - 2007 broken down by economic activities</i>	210
Tablica	39	Dochody zagranicznych inwestorów bezpośrednich z tytułu zainwestowanego w Polsce kapitału w 2007 roku według kraju pochodzenia udziałowca zagranicznego oraz stref ekonomicznych <i>Direct investment income 2007 broken down by countries</i>	214
Tablica	40	Dochody zagranicznych inwestorów bezpośrednich z tytułu zainwestowanego w Polsce kapitału w 2007 roku w podziale na rodzaje działalności prowadzonej przez przedsiębiorstwa bezpośredniego inwestowania <i>Direct investment income 2007 broken down by economic activities</i>	218
Tablica	41	Dochody zagranicznych inwestorów bezpośrednich z tytułu zainwestowanego w Polsce kapitału w latach 2004 - 2007 według kraju pochodzenia udziałowca zagranicznego oraz	

		stref ekonomicznych <i>Direct investment income 2004 – 2007 broken down by countries</i>	223
Tablica	42	Dochody zagranicznych inwestorów bezpośrednich z tytułu zainwestowanego w Polsce kapitału w latach 2004 – 2007 w podziale na rodzaje działalności prowadzonej przez przedsiębiorstwa bezpośredniego inwestowania <i>Direct investment income 2004 – 2007 broken down by economic activities</i>	228

SPIS WYKRESÓW

Wykres	1	Zagraniczne inwestycje bezpośrednie w Polsce. Napływ kapitału w latach 2003 - 2007	16
Wykres	2	Napływ zagranicznych inwestycji bezpośrednich do Polski w latach 2003 - 2007	17
Wykres	3	Napływ zagranicznych inwestycji bezpośrednich do Polski w 2007 roku według kraju pochodzenia udziałowca zagranicznego	18
Wykres	4	Napływ kapitału zagranicznego do kraju w 2007 roku według rodzaju działalności prowadzonej przez przedsiębiorstwa bezpośredniego inwestowania	18
Wykres	5	Zagraniczne inwestycje bezpośrednie w Polsce, Stan zobowiązań na koniec lat 2003 - 2007	22
Wykres	6	Struktura zobowiązań z tytułu zagranicznych inwestycji bezpośrednich na koniec 2007 roku według kraju pochodzenia inwestora zagranicznego	23
Wykres	7	Dochody inwestorów zagranicznych w 2007 roku zaangażowanych kapitałowo w spółkach zajmujących się usługami	27
Wykres	8	Wynik finansowy spółek przypadający na zagranicznych inwestorów bezpośrednich w latach 2003 – 2007	28
Wykres	9	Podział wyniku finansowego spółek przez zagranicznych inwestorów bezpośrednich w latach 2003 – 2007	29
Wykres	10	Stopa zwrotu z kapitału (ROE) w przedsiębiorstwach bezpośredniego inwestowania w latach 2003 - 2007	30

WSTĘP

W niniejszym Raporcie - wzorem lat poprzednich - Narodowy Bank Polski przedstawia szczegółowe informacje o:

- wielkości napływu kapitału zagranicznego do Polski w 2007 roku,
- stanie zobowiązań z tytułu zagranicznych inwestycji bezpośrednich na koniec badanego roku (dane wstępne),
- wartości dochodów należnych zagranicznym inwestorom bezpośrednim za 2007 rok tytułu kapitału ulokowanego w polskiej gospodarce.

W publikacji opis zjawisk przedstawiono w euro. W opracowaniu uwzględniono wyniki rewizji danych statystycznych za lata 2004 -2006. Przedmiotem rewizji danych statystycznych było uwzględnienie zmian metodologicznych, tj. włączenie informacji o nieruchomościach do inwestycji bezpośrednich począwszy od danych za 2004 rok oraz aktualizacja wielkości danych statystycznych, wynikająca z uwzględnienia informacji pozyskanych od krajowych przedsiębiorstw bezpośredniego inwestowania po terminie publikacji rocznych opracowań.

Do opracowania dołączono aneks statystyczny składający się z trzech części. W części A zaprezentowano dane wyrażone w EUR. Natomiast w części B te same dane podano w USD, a w części C w przeliczeniu na PLN.^{1/} W każdej części aneksu statystycznego – wzorem lat ubiegłych – przedstawiono poszczególne komponenty napływu kapitału, stanu zobowiązań oraz dochodów z tytułu zagranicznych inwestycji bezpośrednich w Polsce. Dodatkowo zamieszczono również zrewidowane zbiorcze dane za lata 2004 -2006. We wszystkich tablicach aneksu informacje dotyczące zagranicznych inwestycji bezpośrednich w Polsce prezentowane są, tak jak w latach poprzednich, w podziale według kraju pochodzenia udziałowca zagranicznego oraz stref ekonomicznych, jak również według rodzaju działalności prowadzonej przez przedsiębiorstwa bezpośredniego inwestowania. Nazwy danych statystycznych prezentowanych w aneksie podano zarówno w języku polskim i w angielskim. Do publikacji dołączono „Uwagi metodologiczne”.

^{1/} Należy nadmienić, że dane sprawozdawcze dotyczące zagranicznych inwestycji bezpośrednich w Polsce publikowane przez Narodowy Bank Polski w kwartalnym bilansie płatniczym oraz w niniejszym rocznym raporcie są przeliczane z walut oryginalnych na euro, dolary USA oraz na złote przy wykorzystaniu średnich kursów walut za odpowiednie okresy sprawozdawcze, a zaokrąglenia jednostkowych danych są dokonywane na różnym poziomie. Z opisanych wyżej przyczyn wartość tych samych informacji prezentowanych w poszczególnych opracowaniach nieznacznie się różni.

SYNTEZA

1. W 2007 roku napływ do Polski kapitału z tytułu zagranicznych inwestycji bezpośrednich wyniósł 16.582 mln EUR. Był on o 6,5% wyższy niż w 2006 roku, w którym stanowił 15.576 mln EUR.
2. Analogicznie jak w poprzednich latach również w omawianym roku wystąpiło zjawisko określane jako „kapitał w tranzycie”. Wielkość kwoty, która zwiększyła pasywa oraz aktywa zagraniczne krajowych przedsiębiorstw bezpośredniego inwestowania wyniosła 1.322 mln EUR, co stanowiło 8% napływu z tytułu zagranicznych inwestycji bezpośrednich (w 2006 roku 3.030 czyli 19,5%).
3. Wartość netto zakupów i sprzedaży przez nierezydentów nieruchomości w Polsce, stanowiąca składnik napływu kapitału z omawianego tytułu, w 2007 roku zamknęła się kwotą 901 mln EUR, co stanowiło 5,4% napływu (w 2006 roku odpowiednio 907 mln EUR i 5,8%).
4. W 2007 roku na kwotę 16.582 mln EUR napływu zagranicznych inwestycji bezpośrednich do Polski złożyły się:
 - środki przeznaczone na zakup udziałów lub akcji w kwocie 4.581 mln EUR,
 - środki przeznaczone na zakup nieruchomości stanowiące 901 mln EUR,
 - reinwestowane zyski w wysokości 6.614 mln EUR,
 - dodatnie saldo obrotów kredytowych w wysokości 4.486 mln EUR
5. W 2007 roku z kwoty 16.582 mln EUR napływu kapitału zagranicznego 13.359 mln EUR, tj. 80,6% pochodziło z 25 krajów Unii Europejskiej, reszta - 3.223 mln EUR, tj. 19,4% z pozostałych krajów.
6. W przypadku niektórych krajów odnotowano zjawisko tzw. „dezinwestycji” spowodowane bądź sprzedażą akcji lub udziałów, bądź spłatami kredytów i pożyczek, a także ujemnymi reinwestowanymi zyskami.

7. Z kwoty 16.582 mln EUR stanowiącej napływ kapitału zagranicznego w 2007 roku najwięcej środków zostało ulokowanych w podmiotach zajmujących się świadczeniem usług (9.598 mln EUR), w jednostkach zajmujących się przetwórstwem przemysłowym (4.947 mln EUR) oraz przeznaczonych na zakup nieruchomości w Polsce (901 mln EUR).
8. Wartość zobowiązań z tytułu zagranicznych inwestycji bezpośrednich na koniec 2007 roku wyniosła 119.541 mln EUR (w 2006 roku 95.412 mln EUR).
9. Z kwoty 119.541 mln EUR zobowiązań:
 - 94.317 mln EUR (78,9%) stanowiła wartość kapitałów własnych i reinwestowanych zysków krajowych przedsiębiorstw bezpośredniego inwestowania przypadająca na zagranicznych inwestorów bezpośrednich oraz nieruchomości zakupionych przez nierezydentów w Polsce.,
 - 25.224 mln EUR (21,1%) to kwota zobowiązań z tytułu kredytów otrzymanych od udziałowców zagranicznych pomniejszona o wartość należności spółek z tytułu kredytów udzielonych wspólnikom zagranicznym.
10. Zobowiązania przypadają głównie na inwestorów z krajów OECD (93,8%), natomiast udział inwestorów z 25 krajów Unii Europejskiej wyniósł 84,5%.
11. Na koniec 2007 roku nierezydenci byli zaangażowani kapitałowo w podmiotach zajmujących się przetwórstwem przemysłowym – 40.042 mln EUR, pośrednictwem finansowym – 22.859 mln EUR, handlem i naprawami – 19.516 mln EUR, obsługą nieruchomości, informatyką, wynajmem maszyn i pozostałymi usługami związanymi z prowadzeniem działalności gospodarczej – 17.783 mln EUR.
12. Dochody nierezydentów w 2007 roku z tytułu zaangażowanego w Polsce kapitału w postaci inwestycji bezpośrednich wyniosły 13.510 mln EUR. W 2006 roku dochody te wyniosły 10.454 mln EUR.
13. Na kwotę 13.510 mln EUR dochodów złożyły się niżej podane wielkości:

- dochody od kapitałów w kwocie 12.462 mln EUR, czyli suma dywidend w wysokości 5.848 mln EUR oraz reinwestowane zyski w kwocie 6.614 mln EUR.
- dochody od wierzytelności (odsetki od kredytów i pożyczek otrzymanych przez polskie przedsiębiorstwa bezpośredniego inwestowania od wspólników zagranicznych) w kwocie 1.048 mln EUR.

14. W 2007 roku najwyższe dochody należne zagranicznym inwestorom bezpośrednim wystąpiły w spółkach zajmujących się przetwórstwem przemysłowym (5.448 mln EUR), pośrednictwem finansowym (2.476 mln EUR), handlem i naprawami (2.272 mln EUR), obsługą nieruchomości, informatyką, wynajmem maszyn i pozostałymi usługami związanymi z prowadzeniem działalności gospodarczej (1.902 mln EUR).

15. Wartość dochodów zagranicznych inwestorów bezpośrednich podlegających transferowi do krajów macierzystych w 2007 roku wyniosła 6.896 mln EUR (5.848 mln EUR dywidendy, a 1.048 mln EUR odsetki od kredytów i pożyczek wspólników zagranicznych) i była wyższa o 952 mln EUR, tj. o 16% w stosunku do poprzedniego roku, w którym wyniosła 5.944 mln EUR.

16. W 2007 roku stopa zwrotu z kapitału (ROE) zainwestowanego przez zagranicznych inwestorów bezpośrednich w krajowych przedsiębiorstwach bezpośredniego inwestowania wyniosła 13,52% i była zbliżona do poziomu roku poprzedniego, w którym osiągnęła 13,15%.

1. Napływ zagranicznych inwestycji bezpośrednich do Polski w 2007 roku

W 2007 roku napływ do Polski kapitału z tytułu zagranicznych inwestycji bezpośrednich wyniósł 16.582 mln EUR. Był on o 6,5% wyższy niż w 2006 roku, w którym stanowił 15.576 mln EUR. Szczegółowe dane o wartości napływu kapitału zagranicznego z tytułu inwestycji bezpośrednich w latach 2003 – 2007 przedstawiono w tabelicy nr 1.

Tablica 1

Napływ zagranicznych inwestycji bezpośrednich do Polski
w latach 2003 - 2007 (mln EUR)

Rok	Kapitały własne							Kredyty inwes- torów	Ogółem napływ kapitału	
	Napływ kapitału w formie zakupów udziałów lub akcji oraz aportów rzeczowych			Konwersje			Nierucho- mości			Reinwes- tycje zysków
	w dewizach	aporty	razem (2+3)	kredytów na udział	innych zobowiązań na udział	dywidend na udział				
1	2	3	4	5	5	7	8	9	10	11
2003	2 897	132	3 029	542	456	8	0	-74	352	4 313
2004*/	2 750	365	3 115	481	2 221	11	138	4 984	-645	10 305
2005*/	2 223	577	2 800	372	63	15	337	2 715	1 958	8 260
2006*/	4 027	355	4 382	392	62	5	907	4 510	5 318	15 576
2007	2 689	383	3 072	488	1 003	18	901	6 614	4 486	16 582

*/ Dane zweryfikowane.

Analogicznie jak w poprzednich latach również w badanym roku wystąpiło zjawisko określane jako „kapitał w tranzycie”. Należy przypomnieć, że polega on na tym, że w roku sprawozdawczym odnotowuje się napływ zagranicznych środków powiększających kapitały własne krajowych przedsiębiorstw bezpośredniego inwestowania. W tym samym okresie sprawozdawczym są one lokowane przez spółki krajowe w tworzonych oddziałach lub spółkach mających siedzibę poza granicami Polski. W bilansie spółek kwoty takie zwiększają pasywa zagraniczne krajowych przedsiębiorstw bezpośredniego inwestowania jednocześnie zwiększają również ich aktywa zagraniczne. Wielkość kwoty, która zwiększyła pasywa oraz aktywa zagraniczne krajowych przedsiębiorstw bezpośredniego inwestowania wyniosła 1.322 mln EUR, co stanowiło 8% napływu z tytułu zagranicznych inwestycji bezpośrednich (w 2006 roku 3.030 czyli 19,5%).

Wartość zakupów i sprzedaży przez nierezydentów nieruchomości w Polsce, stanowiąca składnik napływu kapitału z omawianego tytułu, w 2007 roku zamknęła się kwotą 901 mln EUR, co stanowiło 5,4% napływu (w 2006 roku odpowiednio 907 mln EUR i 5,8%). Udział „kapitału w tranzycie” oraz kwot dotyczących nieruchomości w napływie zagranicznych środków z tytułu inwestycji bezpośrednich przedstawiono na wykresie nr 1.

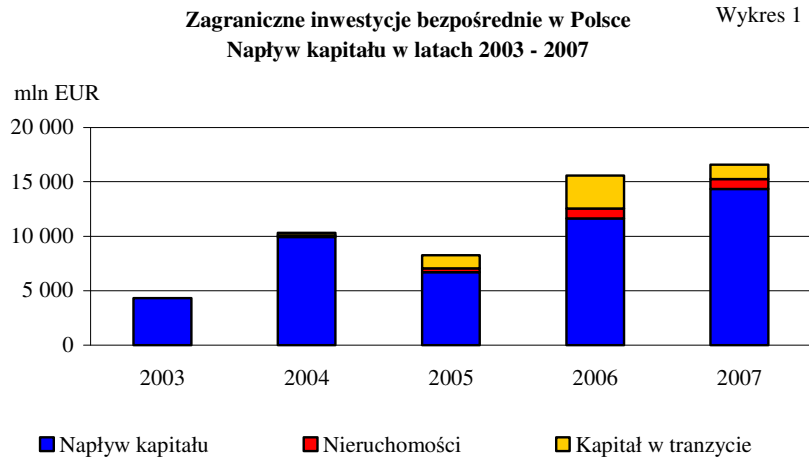

Z kwoty 16.582 mln EUR napływu zagranicznych inwestycji bezpośrednich do Polski w 2007 roku, środki przeznaczone na zakup udziałów lub akcji oraz nieruchomości stanowiły 5.482 mln EUR. Wielkość napływu kapitału w gotówce przeznaczonego na wyżej podany cel, oraz dopłaty do kapitału w spółkach z ograniczoną odpowiedzialnością wyniosły 2.689 mln EUR i były o 1.339 mln EUR, tj. o 33,3% niższe w stosunku do poprzedniego roku. Wartość wniesionych udziałów lub akcji w postaci aportów w 2007 roku wyniosła 383 mln EUR i była o 28 mln EUR, tj. o 7,9% wyższa w porównaniu z poprzednim okresem, w którym zamknęła się kwotą 355 mln EUR. W badanym roku omawiane kapitały dodatkowo wzrosły w wyniku zamiany kredytów na udział (o 488 mln EUR), z tytułu konwersji innych zobowiązań na udział (o 1.003 mln EUR) oraz zamiany dywidend na udział (o 18 mln EUR). Ponadto, jak już wcześniej wspomniano napływ środków z tytułu zakupów i sprzedaży przez nierezydentów nieruchomości w Polsce wyniósł 901 mln EUR i był o 6 mln EUR, tj. o 0,7% niższy w porównaniu do wielkości zarejestrowanych w poprzednim roku, w którym zamknął się kwotą 907 mln EUR.

Dodatknie reinwestowane zyski zwiększyły wartość strumienia inwestycji o 6.614 mln EUR. Kwota ta była wynikiem przypadających na zagranicznych inwestorów bezpośrednich reinwestowanych zysków o wartości 8.590 mln EUR – pomniejszona o - straty bilansowe za 2007 rok w wysokości 1.976 mln EUR.

Saldo obrotów kredytowych między przedsiębiorstwami powiązаныmi kapitałowo zwiększyło wartość napływu kapitału z tytułu zagranicznych inwestycji bezpośrednich o 4.486 mln EUR. Wynikało ono z tego, że wykorzystanie kredytów udzielonych przewyższyło o 1.256 mln EUR ich spłaty, natomiast wykorzystanie kredytów otrzymanych było wyższe o 5.742 mln EUR niż spłaty tych kredytów.

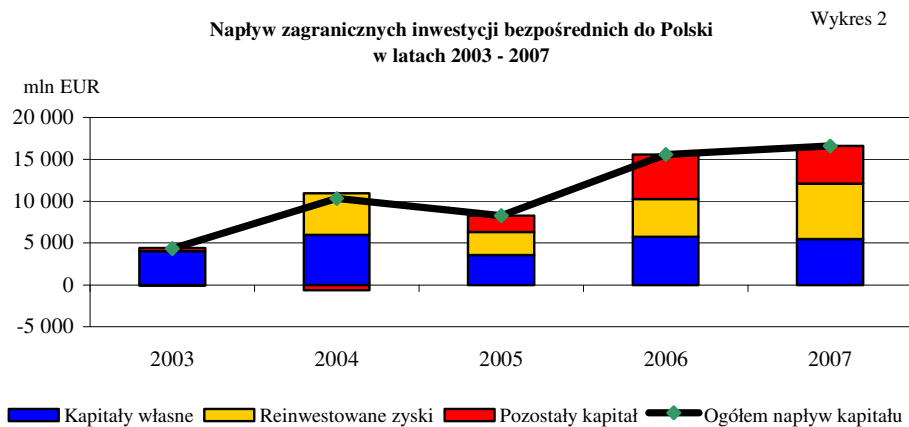

W 2007 roku z kwoty 16.582 mln EUR napływu kapitału zagranicznego 13.359 mln EUR, tj. 80,6% pochodziło z 25 krajów Unii Europejskiej, reszta - 3.223 mln EUR, tj. 19,4% z pozostałych krajów. Informacje o geograficznym podziale napływu kapitału zagranicznego podano w tablicy nr 2.

W 2007 roku najwięcej środków pochodziło z Niemiec (2.828 mln EUR), Francji (1.779 mln EUR), Niderlandów (1738 mln EUR), Luksemburga (1.006 mln EUR), Austrii (905 mln EUR), Stanów Zjednoczonych Ameryki Płn. (835 mln EUR), Szwecji (813 mln EUR), Wielkiej Brytanii (613 mln EUR) Hiszpanii (574 mln EUR) oraz z Malty (562 mln EUR).

Wykres 3

Napływ zagranicznych inwestycji bezpośrednich do Polski
w 2007 roku
według kraju pochodzenia udziałowca zagranicznego

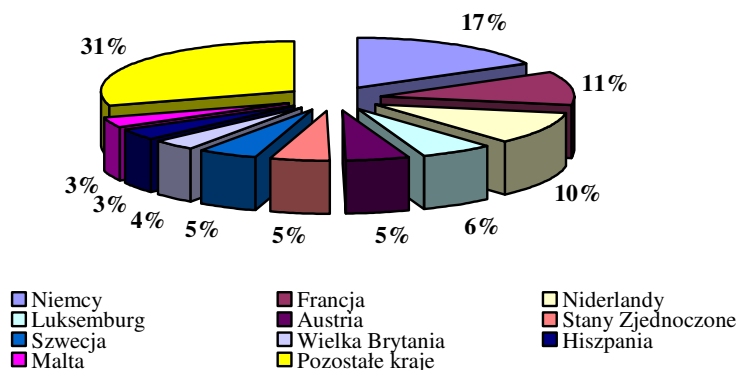

W przypadku niektórych krajów odnotowano zjawisko tzw. „dezinwestycji” (m.in. Rosja, Rumunia, Singapur) w wyniku sprzedaży akcji lub udziałów, spłat kredytów i pożyczek, lub ujemnych reinwestowanych zysków.

Z kwoty 16.582 mln EUR stanowiącej napływ kapitału zagranicznego w 2007 roku najwięcej środków zostało ulokowanych w podmiotach zajmujących się świadczeniem usług (9.598 mln EUR), w jednostkach zajmujących się przetwórstwem przemysłowym (4.947 mln EUR) oraz przeznaczonych na zakup nieruchomości w Polsce (901 mln EUR).

Napływ kapitału zagranicznego do kraju
w 2007 roku
według rodzaju działalności prowadzonej przez przedsiębiorstwa bezpośredniego inwestowania

Wykres 4

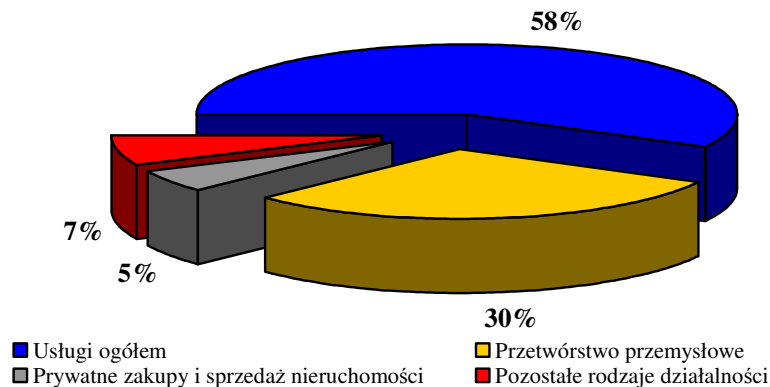

Prawie 60 % środków stanowiących napływ kapitału zagranicznego z tytułu inwestycji bezpośrednich w 2007 roku ulokowano w sferze usług. Najwięcej środków zasiliło działalność w zakresie obsługi nieruchomości, informatyki, wynajmu maszyn i pozostałych usług związanych z prowadzeniem działalności gospodarczej (4089 mln EUR), pośrednictwa finansowego (2.495 mln EUR) oraz handlu i napraw (2.158 mln EUR). Szczegółowe informacje dotyczące napływu kapitału w postaci inwestycji bezpośrednich w 2007 roku według rodzaju działalności prowadzonej przez krajowe przedsiębiorstwa bezpośredniego inwestowania zaprezentowano w tablicy nr 3.

W 2007 roku najwięcej kredytów i pożyczek krajowe przedsiębiorstwa bezpośredniego inwestowania zaciągnęły netto^{2/} od wspólników pochodzących z Francji (1.047 mln EUR), Niemiec (574 mln EUR), Szwecji (540 mln EUR), Austrii (472 mln EUR), Belgii (436 mln EUR), Włoch (336 mln EUR), Niderlandów (295 mln EUR), Szwajcarii (294 mln EUR), Korei Południowej (249 mln EUR) oraz z Wielkiej Brytanii (213 mln EUR).

W 2007 roku najwięcej kredytów i pożyczek zaciągnęły krajowe przedsiębiorstwa bezpośredniego inwestowania zajmujące się usługami (3.463 mln EUR) oraz przetwórstwem przemysłowym (1.752 mln EUR). W sferze usług najwyższe kwoty zaciągniętych kredytów przypadały na jednostki zajmujące się obsługą nieruchomości, informatyką, nauką, wynajmem maszyn i pozostałymi usługami związanymi z prowadzeniem działalności gospodarczej (1.070 mln EUR), handlem i naprawami (1.011 mln EUR) oraz pośrednictwem finansowym (858 mln EUR).

W badanym roku najwięcej środków z tytułu kredytów udzielonych przekazały netto^{3/} polskie przedsiębiorstwa bezpośredniego inwestowania swoim wspólnikom pochodzącym z Rosji (277 mln EUR), Włoch (132 mln EUR), Niemiec (128 mln EUR), Cypru (91 mln EUR), Szwajcarii (90 mln EUR), Węgier (64 mln EUR), Niderlandów (56 mln EUR), Danii (55 mln EUR), oraz z Rumunii (54 mln EUR).

Analiza omawianych kredytów według rodzaju działalności prowadzonej przez przedsiębiorstwa bezpośredniego inwestowania wskazuje, że w 2007 roku najwięcej kredytów zagranicznym podmiotom powiązanych kapitałowo udzieliły netto polskie spółki prowadzące działalność w zakresie przetwórstwa przemysłowego (746 mln EUR) oraz jednostki, których przedmiotem działalności było świadczenie usług (475 mln EUR).

^{2/} Napływ netto środków z zagranicy oznacza, że saldo obrotów z tytułu kredytów otrzymanych jest dodatnie, tj. wykorzystanie przewyższa spłaty kredytów, natomiast ujemne saldo obrotów kredytowych powstaje, gdy spłaty kredytów przewyższają ich wykorzystanie.

^{3/} Odnotowany odpływ netto środków za granicę oznacza, że saldo obrotów z tytułu kredytów udzielonych przez rezydentów było ujemne, tj. wykorzystanie kredytów przez nierezydentów było wyższe niż spłaty tych kredytów, a dodatnie saldo omawianych kredytów występuje wtedy, gdy spłaty są wyższe niż wykorzystanie kredytów udzielonych.

W dziedzinie usług najwyższe kwoty przypadają na podmioty zajmujące się handlem i naprawami (180 mln EUR), transportem, gospodarką magazynową i łącznością (131 mln EUR) oraz obsługą nieruchomości, informatyką, nauką, wynajmem maszyn i pozostałymi usługami związanymi z prowadzeniem działalności gospodarczej (118 mln EUR).

Odrębnie w tabelicy nr 6 przedstawiono zagraniczne inwestycje bezpośrednie w sektorze bankowym.

Tablica 6

Udział sektora bankowego w napływie zagranicznych inwestycji bezpośrednich do Polski w latach 2003 - 2007

mln EUR

Rok		Napływ zagranicznych inwestycji bezpośrednich do Polski							
		Ogółem (4+5+6+7+8)	z tego:						
			napływ kapitału w formie zakupu udziałów lub akcji, aportów oraz dopłat do kapitału	Kapitały własne			nierucho- mości	reinwes- towane zyski netto	kredyty od inwestorów
				konwersje:					
		kredytów na udział	innych zobowiązań na udział	dywidend na udział					
1		3	4	5	6	7		8	9
2003	Razem	4 313	3 029	542	456	8		-74	352
	w tym: Sektor bankowy	123	255	.	.	.		-146	14
2004 ^{*)}	Razem	10 305	3 115	481	2 221	11	138	4 984	-645
	w tym: Sektor bankowy	1 063	507	.	.	.		526	30
2005 ^{*)}	Razem	8 260	2 800	372	63	15	337	2 715	1 958
	w tym: Sektor bankowy	404	34	.	.	.		364	6
2006 ^{*)}	Razem	15 576	4 382	392	62	5	907	4 510	5 318
	w tym: Sektor bankowy	-588	-1 073	.	.	.		455	30
2007	Razem	16 582	3 071	488	1 003	18	902	6 614	4 486
	w tym: Sektor bankowy	1 286	326	.	.	.		579	381

*)Dane zrewidowane

Wartość napływu kapitału zagranicznego do sektora bankowego w postaci inwestycji bezpośrednich wyniosła 1.286 mln EUR, co stanowiło 7,8% napływu kapitału z tego tytułu. W badanym roku wpłaty na zakup akcji wyniosły 326 mln EUR, reinwestowane zyski 579 mln EUR, natomiast pożyczki podporządkowane 381 mln EUR.

2. Zobowiązania z tytułu zagranicznych inwestycji bezpośrednich w Polsce

Wartość zobowiązań z tytułu zagranicznych inwestycji bezpośrednich na koniec 2007 roku wyniosła 119.541 mln EUR (w 2006 roku 95.412 mln EUR). Dane przedstawiające stan zobowiązań z tego tytułu w latach 2003 – 2007 prezentowane są w tablicy nr 7.

Tablica 7

**Zobowiązania Polski
z tytułu zagranicznych inwestycji bezpośrednich
w latach 2003 - 2007**

mln EUR

Rok	Kapitał własny i reinwestowane zyski	Pozostałe inwestycje	Ogółem zobowiązania
1	2	3	4
2003	33 226	12 649	45 875
2004 ^{*/}	50 721	12 792	63 513
2005 ^{*/}	61 692	14 985	76 677
2006 ^{*/}	74 785	20 627	95 412
2007	94 317	25 224	119 541

^{*/} Dane zrewidowane

Z kwoty 119.541 mln EUR zobowiązań:

- 94.317 mln EUR (78,9%) stanowiła wartość kapitałów własnych i reinwestowanych zysków krajowych przedsiębiorstw bezpośredniego inwestowania przypadająca na zagranicznych inwestorów bezpośrednich oraz nieruchomości zakupionych przez nierezydentów w Polsce,
- 25.224 mln EUR (21,1%) to kwota zobowiązań z tytułu kredytów otrzymanych od udziałowców zagranicznych pomniejszona o wartość należności spółek z tytułu kredytów udzielonych wspólnikom zagranicznym.

Na koniec 2007 roku wartość nieruchomości (ujętych w kapitałach własnych i reinwestowanych zyskach) w zobowiązaniach Polski wobec zagranicy z tytułu

inwestycji bezpośrednich wyniosła 5.253 mlnEUR, tj. 4,4%, a rok wcześniej 1.439 mln EUR, tj. 1,5%.

Zagraniczne inwestycje bezpośrednie w Polsce
Stan zobowiązań na koniec lat 2003 - 2007

Wykres 5

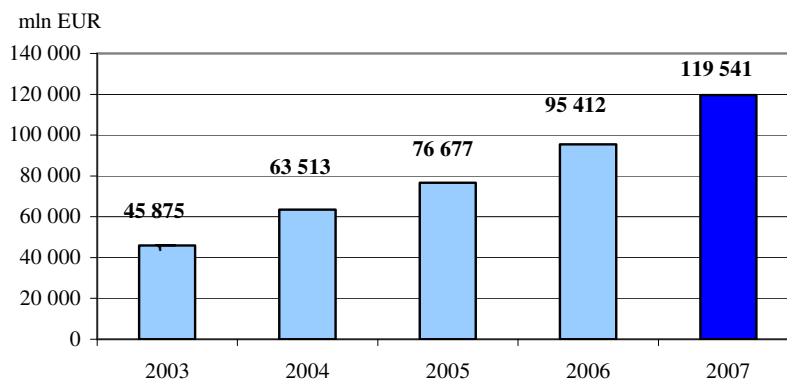

Dominowały zobowiązania wobec inwestorów z krajów OECD (93,8%), udział inwestorów z 25 krajów Unii Europejskiej wyniósł 84,5%.

Na koniec 2007 roku najwyższe zobowiązania zanotowano wobec nierezydentów pochodzących z Niderlandów (22.111 mln EUR), Niemiec (19.083 mln EUR), Francji (13.360 mln EUR), Luksemburga (9.784 mln EUR), Włoch (5.147 mln EUR), Szwecji (4.682 mln EUR), Wielkiej Brytanii (4.607 mln EUR), Austrii (4.324 mln EUR), Belgii (3.671 mln EUR), Hiszpanii (3.508 mln EUR), Danii (3.035 mln EUR), Szwajcarii (2.846 mln EUR), oraz z Irlandii (2.209 mln EUR). Najwyższe zobowiązania poza krajami należącymi do Unii Europejskiej zarejestrowano wobec inwestorów ze Stanów Zjednoczonych Ameryki Płn. (7.918 mln EUR). Szczegółowe informacje przedstawiono w tablicy nr 8.

**Struktura zobowiązań z tytułu zagranicznych inwestycji bezpośrednich w Polsce
w 2007 roku
według kraju pochodzenia inwestora zagranicznego**

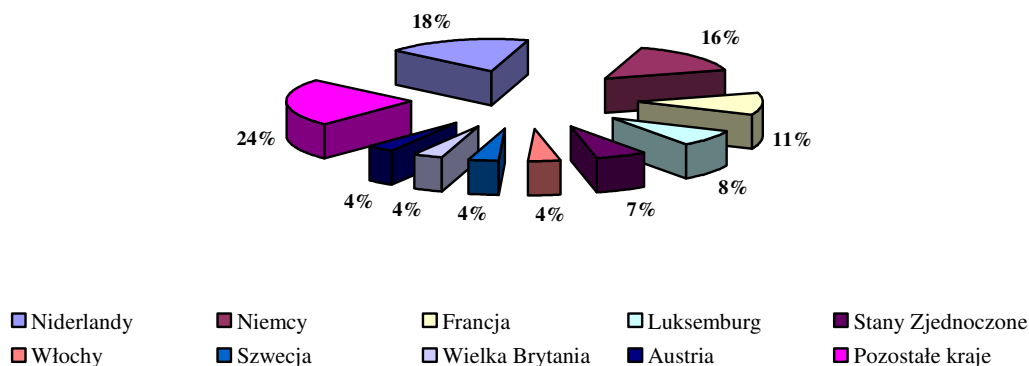

Na koniec 2007 roku zobowiązania wobec zagranicznych inwestorów bezpośrednich, według rodzaju działalności spółek krajowych, przedstawiały się następująco: przetwórstwo przemysłowe – 40.042 mln EUR, pośrednictwo finansowe – 22.859 mln EUR, handel i naprawy – 19.516 mln EUR, obsługa nieruchomości, informatyka, wynajem maszyn i pozostałe usługi związane z prowadzeniem działalności gospodarczej – 17.783 mln EUR, reszta -19.341 mln EUR przypadała na pozostałe rodzaje działalności. Szczegółowe informacje o wielkości omawianych zobowiązań według rodzaju działalności prowadzonej przez przedsiębiorstwa bezpośredniego inwestowania zestawiono w tabelicy nr 9.

Należy przypomnieć, że zobowiązania z tytułu kredytów i pożyczek zaciągniętych przez krajowe spółki od ich udziałowców zagranicznych wyniosły na koniec 2007 roku 25.224 mln EUR i stanowiły 21,1% ogółu zobowiązań z tytułu zagranicznych inwestycji bezpośrednich. Były wyższe o 4.597 mln EUR, tj. o 22,3% w stosunku do poprzedniego roku, w którym wyniosły 20.627 mln EUR.

Tablica 12

**Zobowiązania z tytułu kredytów i pożyczek
między podmiotami powiązanymi kapitałowo
na koniec 2007 roku**

	mln EUR		
	Należności (Kredyty udzielone)	Zobowiązania (Kredyty otrzymane)	Netto
Pożyczki i kredyty inne niż handlowe	831	22 358	21 527
Kredyty handlowe	5 754	8 702	2 948
Pożyczki podporządkowane	0	749	749
Razem	6 585	31 809	25 224

Na koniec 2007 roku zobowiązania z tytułu pożyczek i kredytów innych niż handlowe stanowiły 85,3%, natomiast zadłużenie z tytułu kredytów handlowych – 11,7%, a tytułu pożyczek podporządkowanych - 3%.

Tablica 13

**Udział sektora bankowego w zobowiązaniach
z tytułu zagranicznych inwestycji bezpośrednich w Polsce
w latach 2003 - 2007**

mln EUR

1	2	Zobowiązania		
		ogółem	z tego:	
			Kapitały własne i reinwestowane zyski	kredyty od inwestorów zagranicznych
3	4	5		
2003	Ogółem	45 875	33 226	12 649
	w tym : sektor bankowy	5 844	5 646	198
2004 ^{*/}	Ogółem	63 513	50 721	12 792
	w tym : sektor bankowy	8 033	7 720	313
2005 ^{*/}	Ogółem ^{a/}	76 677	61 692	14 985
	w tym : sektor bankowy	8 747	8 419	328
2006 ^{*/}	Ogółem ^{b/}	95 412	74 785	20 627
	w tym : sektor bankowy	8 799	8 441	358
2007	Ogółem	119 541	94 317	25 224
	w tym : sektor bankowy	10 849	10 100	749

*/ Dane zweryfikowane

Wartość kapitału zagranicznego zaangażowanego w postaci inwestycji bezpośrednich w sektorze bankowym na koniec 2007 roku wyniosła 10.849 mln EUR, z czego 10.100 mln EUR (tj. 93,1%) stanowiła wartość udziału w kapitałach własnych i reinwestowanych zyskach, a 749 mln EUR (tj. 6,9%) to stan zobowiązań z tytułu pożyczek podporządkowanych. W omawianym roku udział sektora bankowego w zobowiązaniach z omawianego tytułu wyniósł 9,1%.

3. Dochody zagranicznych inwestorów bezpośrednich

Dochody nierezydentów w 2007 roku z tytułu zaangażowanego w Polsce kapitału w postaci inwestycji bezpośrednich wyniosły 13.510 mln EUR. W 2006 roku dochody te wyniosły 10.454 mln EUR.

Na kwotę 13.510 mln EUR złożyły się niżej podane wielkości:

- dochody od kapitałów w kwocie 12.462 mln EUR, czyli suma dywidend w wysokości 5.848 mln EUR oraz reinwestowane zyski w kwocie 6.614 mln EUR.
- dochody od wierzytelności (odsetki od kredytów i pożyczek otrzymanych przez polskie przedsiębiorstwa bezpośredniego inwestowania od wspólników zagranicznych) w kwocie 1.048 mln EUR.

Informacje dotyczące dochodów zagranicznych inwestorów bezpośrednich w latach 2003 – 2007 ilustrują dane zamieszczone w tabelicy nr 14.

Tablica 14

Dochody zagranicznych inwestorów bezpośrednich w latach 2003 - 2007

Rok	Dochody od kapitału			Dochody od wierzytelności (odsetki)	Ogółem
	Dywidendy	Reinwestycje zysków	Razem		
1	2	3	4	5	6
2003	1 435	-74	1 361	483	1 844
2004 ^{*/}	2 168	4 984	7 152	531	7 683
2005 ^{*/}	4 169	2 715	6 884	589	7 473
2006 ^{*/}	5 152	4 510	9 662	792	10 454
2007	5 848	6 614	12 462	1 048	13 510

^{*/} Dane zrewidowane

W 2007 roku dochody nierezydentów z tytułu zagranicznych inwestycji bezpośrednich były o 3.056 mln EUR, tj. o 29,2% wyższe w stosunku do poprzedniego roku. Dochody od kapitału wyniosły 12.462 mln EUR (5.848 mln EUR dywidendy i 6.614 mln EUR reinwestowane zyski) i były wyższe o 2.800 mln EUR, tj. o 29%, natomiast dochody od wierzytelności (czyli odsetki od kredytów podmiotów powiązanych kapitałowo) osiągnęły kwotę 1.048 mln EUR i wzrosły o 256 mln EUR, tj. o 32,3% w porównaniu z poprzednim rokiem.

Dobre wyniki finansowe przedsiębiorstw bezpośredniego inwestowania były głównym czynnikiem wzrostu omawianych dochodów. Zysk roku sprawozdawczego przypadający na

nierezydentów stanowił kwotę 14.438 mln EUR i był wyższy o 3.138 mln EUR, tj. o 27,8% w porównaniu z poprzednim rokiem (11.300 mln EUR), a straty netto w kwocie 1.976 mln EUR były wyższe o 338 mln EUR, tj. o 20,6% . W rezultacie łączny wynik finansowy w 2007 roku w wysokości 12. 462 mln EUR był dodatni i był wyższy o 2.800 mln EUR w stosunku do poprzedniego roku.

Krajowe przedsiębiorstwa bezpośredniego inwestowania część uzyskanych zysków przeznaczyły na wypłatę dywidend należnych z zysków roku poprzedniego. W 2007 roku w ramach podziału wyniku finansowego za rok poprzedni zagraniczni inwestorzy bezpośredni przeznaczyli na dywidendy 40,5% przypadającego na nich zysku uzyskanego w 2007 roku (45,6% za 2006 rok, reszta - w postaci reinwestowanych zysków - pozostała w krajowych przedsiębiorstwach bezpośredniego inwestowania.

Dywidendy wypłacone z zysku roku poprzedniego, należne zagranicznym inwestorom bezpośrednim w 2007 roku osiągnęły wielkość 5.848 mln EUR i były wyższe o 696 mln EUR, tj. o 13,5% w porównaniu do poprzedniego roku. W 2007 roku reinwestowane zyski – drugi obok dywidend, składnik dochodów od kapitałów należnych zagranicznym inwestorom bezpośrednim – były dodatnie i wyniosły 6.614 mln EUR. W porównaniu z poprzednim rokiem były wyższe o 2.104 mln EUR, tj. o 46,7%. Z kwoty 13.510 mln EUR stanowiącej dochody z tytułu zagranicznych inwestycji bezpośrednich w Polsce 11.194 mln EUR, tj. 82,9% przypadało na nierezydentów pochodzących z 25 krajów Unii Europejskiej, - reszta – 2.316 mln EUR, tj. 17,1% z pozostałych krajów.

W 2007 roku największe dochody od kapitału zaangażowanego w krajowych przedsiębiorstwach bezpośredniego inwestowania należne były nierezydentom pochodzącym z Niderlandów (3.055 mln EUR) oraz Niemiec (2.427 mln EUR). Niższe kwoty przypadały na nierezydentów pochodzących z Francji (1.298 mln EUR), Stanów Zjednoczonych Ameryki Płn. (1.118 mln EUR), Włoch (711 mln EUR), Austrii (531 mln EUR), Luksemburga 516 mln EUR), Szwecji (438 mln EUR), Wielkiej Brytanii (432 mln EUR) oraz z Belgii (420 mln EUR). Szczegółowe informacje dotyczące dochodów zagranicznych inwestorów pośrednich według kraju ich pochodzenia przedstawiono w tablicy nr 15.

W 2007 roku najwyższe dochody należne zagranicznym inwestorom bezpośrednim wystąpiły w spółkach zajmujących się przetwórstwem przemysłowym (5.448 mln EUR), pośrednictwem finansowym (2.476 mln EUR), handlem i naprawami (2.272 mln EUR), obsługą nieruchomości, informatyką, wynajmem maszyn i pozostałymi usługami związanymi z prowadzeniem działalności gospodarczej (1.902 mln EUR). Na wykresie nr 7

zaprezentowano rozkład dochodów należnych zagranicznym inwestorom bezpośrednim zaangażowanym kapitałowo w spółkach zajmujących się usługami.

Wykres 7

**Dochody inwestorów zagranicznych
w 2007 roku
zaangażowanych kapitałowo w spółkach zajmujących się usługami**

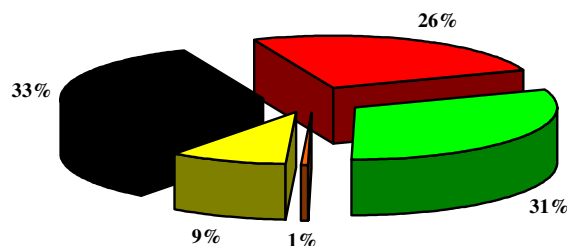

- handel i naprawy
- hotele i restauracje
- transport, gospodarka magazynowa i łączność
- pośrednictwo finansowe
- obsługa nieruchomości; informatyka; nauka; wynajem maszyn i pozostałe usługi zw.z prowadz. działal. gosp.

W tabelicy nr 16 zaprezentowano szczegółowe informacje dotyczące dochodów zagranicznych inwestorów bezpośrednich w 2007 roku w podziale na rodzaje działalności prowadzonej przez przedsiębiorstwa bezpośredniego inwestowania.

Wartość dochodów zagranicznych inwestorów bezpośrednich podlegających transferowi do krajów macierzystych w 2007 roku wyniosła 6.896 mln EUR (5.848 mln EUR dywidendy, a 1.048 mln EUR odsetki od kredytów i pożyczek wspólników zagranicznych) i była wyższa o 952 mln EUR, tj. o 16% w stosunku do poprzedniego roku.

Odrębnego omówienia wymagają dochody od kapitału zagranicznych inwestorów bezpośrednich analizowane z punktu widzenia kształtowania się wyniku finansowego w latach 2003 – 2007 firm ujętych w badaniu. Problem ten zilustrowano na wykresie nr 8.

W okresie tym krajowe przedsiębiorstwa bezpośredniego inwestowania osiągały dodatnie wyniki finansowe, które charakteryzowały się tendencją rosnącą, z wyłączeniem danych dotyczących wyniku za 2005 rok, w którym odnotowano niewielki spadek w stosunku do poprzedniego roku.

Wynik finansowy spółek przypadający na
zagranicznych inwestorów bezpośrednich w latach
2003 - 2007

Wykres 8

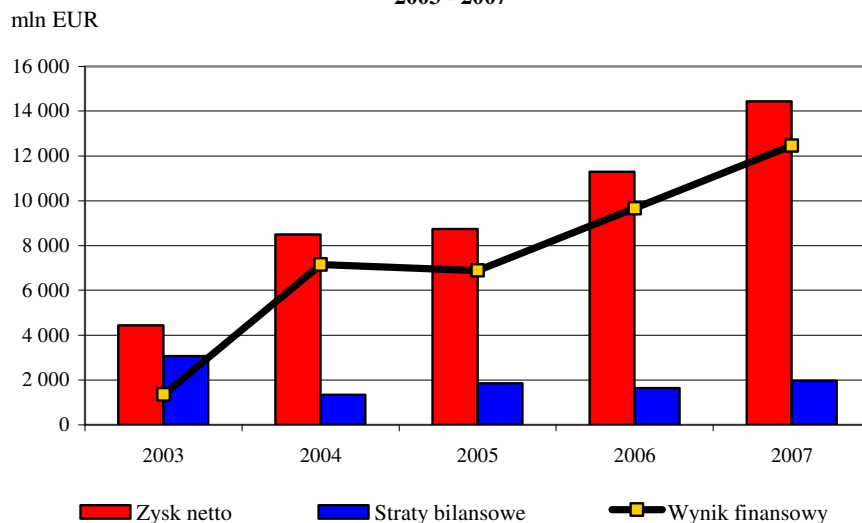

W latach 2003 – 2007 zanotowano zmianę relacji między częściami składowymi wyniku finansowego uległy zmianie. W okresie tym, (z wyłączeniem 2003 roku, w którym wielkość strat bilansowych w wysokości 3.071 mln EUR stanowiła 69,3% wartości zysków netto, tj. 4.431 mln EUR) udział strat bilansowych obniżających wynik finansowy uległ znacznemu obniżeniu. W 2004 roku straty bilansowe w wysokości 1.342 mln EUR obniżyły o 15,8% łączne zyski, które wyniosły 8.501 mln EUR, podczas gdy w 2007 roku straty bilansowe wyniosły 1.976 mln EUR i były o 12.462 mln EUR, tj. o 86.3% niższe od łącznych zysków, które wyniosły 14.438 mln EUR.

Wielkości składników wyniku finansowego również uległa zmianie. Wartość poniesionych strat bilansowych przez krajowe przedsiębiorstwa bezpośredniego inwestowania w 2007 roku w kwocie 1.976 mln EUR stanowiła 64,3% wielkości omawianego składnika wyniku finansowego w 2003 roku, w którym wyniosła 3.071 mln EUR. W przypadku zysku netto odnotowano tendencję odwrotną. W 2007 roku łączne zyski wyniosły 14.438 mln EUR i były ponad trzykrotnie wyższe w porównaniu do 2003 roku, w którym osiągnęły wartość 4.431 mln EUR.

Spółki z udziałem zagranicznym notujące dodatnie wyniki finansowe część wypracowanego dochodu przeznaczyły na wypłatę dywidend. Podział wyniku finansowego w latach 2003 – 2007 przedstawiono na wykresie nr 9.

**Podział wyniku finansowego spółek
przez zagranicznych inwestorów bezpośrednich
w latach 2003 - 2007**

Wykres 9

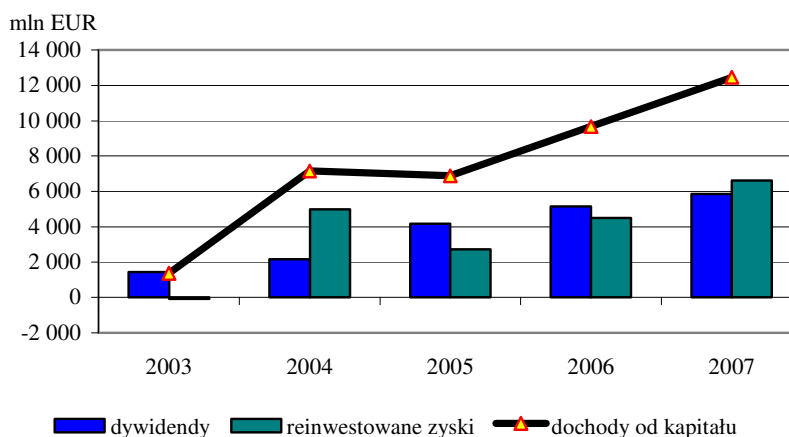

W całym badanym okresie wartość wypłacanych dywidend wykazywała tendencję rosnącą. W ramach podziału wyniku finansowego w 2007 roku nierezydenci przeznaczyci na dywidendy 5.848 mln EUR, co stanowiło 40,5% przypadającego na nich w tym roku zysku, (w poprzednim roku odpowiednio 5.152 mln EUR oraz 45,6%). Wzrost kwot wypłacanych dywidend wynikał z poprawy wyniku finansowego krajowych przedsiębiorstw bezpośredniego inwestowania.

Dodatknie wyniki finansowe uzyskane przez krajowe przedsiębiorstwa bezpośredniego inwestowania umożliwiły również pozostawienie w latach 2004 – 2007 znacznej części wypracowanych środków w spółkach w postaci reinwestowanych zysków. Najwyższe reinwestowane zyski odnotowano w 2007 roku w kwocie 6.614 mln EUR, co stanowiło 53,1% wyniku finansowego tego roku, a w poprzednim roku odpowiednio reinwestowane zyski 4.510 mln EUR, i 46,7%.

Należy nadmienić, że miernikiem oceniających efektywność zainwestowanego kapitału jest wskaźnik rentowności kapitałów własnych (ROE). Omawiany wskaźnik wyliczony dla krajowych przedsiębiorstw bezpośredniego inwestowania za lata 2003 – 2007 zaprezentowano na wykresie nr 10.

Wykres 10
Stopa zwrotu z kapitału (ROE)
w przedsiębiorstwach bezpośredniego inwestowania
w latach 2003 - 2007

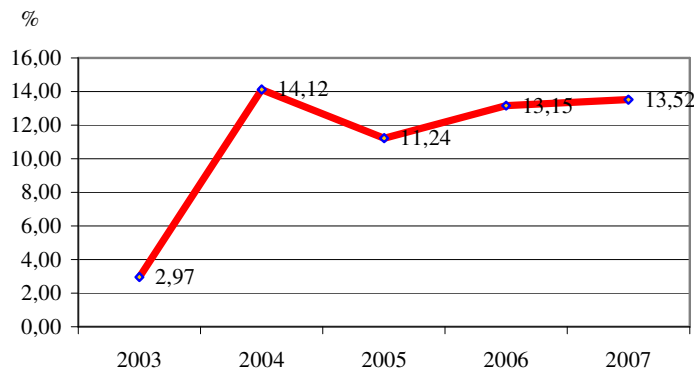

W latach 2003 – 2007 stopa zwrotu z kapitału wykazywała tendencję rosnącą. Rekordową wysokość osiągnęła w 2004 roku i wyniosła 14,12%. W 2007 roku wskaźnik ten wyniósł 13,52% i była zbliżona do poziomu roku poprzedniego, w stosunku do roku poprzedniego, w którym wyniósł 13,15%.

Uwagi metodologiczne

Zgodnie z definicją opracowaną przez OECD, **inwestycją bezpośrednią za granicą** jest inwestycja dokonana przez rezydenta jednej gospodarki (**inwestora bezpośredniego**) w celu osiągnięcia długotrwałej korzyści z kapitału zaangażowanego w przedsiębiorstwo - rezydenta innej gospodarki (*przedsiębiorstwo bezpośredniego inwestowania*).

Przedsiębiorstwem bezpośredniego inwestowania jest przedsiębiorstwo, w którym inwestor bezpośredni posiada, co najmniej 10% akcji zwykłych (tzn. udziału w kapitale) lub uprawnienia do 10% głosów na walnym zgromadzeniu akcjonariuszy lub udziałowców.

Kapitał inwestycji bezpośredniej za granicą obejmuje kapitał zakładowy (akcyjny lub udziałowy) - wnoszony w postaci pieniężnej lub jako aport, dopłaty do kapitału, reinwestowane zyski oraz inne zmiany należności i zobowiązań związane z zadłużeniem między przedsiębiorstwami powiązаныmi kapitałowo (głównie kredyty inwestorów, tzw. intercompany loans). Od 2002 roku w danych z tytułu inwestycji bezpośrednich oprócz występujących już wcześniej (od 1999 roku) dwóch składników napływu kapitału, tj. **konwersji dywidend** oraz **kredytów i pożyczek na udział** uwzględniono kolejny element, tj. **konwersję innych zobowiązań na udział**. W latach poprzednich zamiana dywidend, kredytów i pożyczek oraz innych zobowiązań na udział była ujmowana wyłącznie jako zmiana stanów tych komponentów W latach poprzednich zamiana dywidend, kredytów i pożyczek oraz innych zobowiązań na udział była ujmowana wyłącznie jako zmiana stanów tych komponentów W 2004 roku do inwestycji bezpośrednich oprócz pozostałych kredytów udzielonych/otrzymanych między podmiotami powiązаныmi kapitałowo – zaliczono **kredyty handlowe**. W 2006 roku do inwestycji bezpośrednich włączono dane dotyczące zakupów i sprzedaży przez nierezydentów **nieruchomości** w Polsce.

Ponadto napływ kapitału w postaci inwestycji bezpośrednich zwiększają (lub zmniejszają, jeśli są ujemne) reinwestowane zyski. Mianem **reinwestowanego zysku** określa się przypadającą na inwestora bezpośredniego tę część zysku, która pozostaje w przedsiębiorstwie bezpośredniego inwestowania i jest przeznaczona na jego rozwój. Począwszy od 1997 roku, zgodnie z metodologią OECD i MFW, reinwestowane zyski wyliczane są na bazie netto, co oznacza, że są one pomniejszane o straty bilansowe roku sprawozdawczego. Wpływ reinwestowanych zysków na wielkość dochodów zagranicznych inwestorów bezpośrednich oraz na napływ tych inwestycji omówiono niżej.

W skład **dochodów od inwestycji bezpośrednich** wchodzi dochody od kapitału, czyli - przypadające na inwestora bezpośredniego i należne w danym roku sprawozdawczym -

dywidendy (w spółkach akcyjnych), lub **udziały w zyskach** (w spółkach z ograniczoną odpowiedzialnością) z zysku roku poprzedniego, przekazywane do jednostek macierzystych **zyski oddziałów** (mających siedzibę w Polsce) przedsiębiorstw zagranicznych, oraz **reinwestowane zyski**. Należy zaznaczyć, że straty przypadające na zagranicznych inwestorów bezpośrednich traktowane są jako ujemne reinwestowane zyski. Drugi składnik dochodów, tj. od wierzytelności to **odsetki od kredytów** zaciągniętych przez polskie przedsiębiorstwa bezpośredniego inwestowania od ich zagranicznych inwestorów bezpośrednich (zapłacone, skapitalizowane i zaległe)

Zobowiązania Polski z **tytułu zagranicznych inwestycji bezpośrednich** obejmują - przypadającą na inwestorów zagranicznych - bilansową wartość netto przedsiębiorstw bezpośredniego inwestowania, tj. wartość **kapitału własnego**. Stanowi on efektywnie wniesiony kapitał podstawowy (akcyjny lub udziałowy) oraz kapitał zapasowy, rezerwy, a także niepodzielone zyski pomniejszone o straty.

Drugim składnikiem zobowiązań wobec zagranicy z tytułu inwestycji bezpośrednich są **kredyty i pożyczki** zaciągnięte przez przedsiębiorstwa bezpośredniego inwestowania od ich wspólników zagranicznych pomniejszone o stan należności z tytułu kredytów i pożyczek udzielonych zagranicznym inwestorom bezpośrednim przez polskie spółki, (tzw. intercompany loans) oraz kredyty handlowe.

Wpływ reinwestowanych zysków na kształtowanie się dochodów zagranicznych inwestorów bezpośrednich oraz na napływ kapitału zagranicznego.

Zgodnie z zasadami ujmowania w bilansie płatniczym dochodów uzyskiwanych przez zagranicznych inwestorów bezpośrednich oprócz dywidend i odsetek od wierzytelności zalicza się do nich reinwestowane zyski.⁴ Jest to przypadająca na inwestora zagranicznego część zysków wypracowanych przez przedsiębiorstwo bezpośredniego inwestowania, która nie jest przekazywana inwestorowi zagranicznemu jako dywidenda, lecz pozostaje w tym przedsiębiorstwie. W praktyce wyliczenie reinwestowanych zysków sprowadza się do odpowiedzi na pytanie, jaka część zysku, przypadająca na inwestora zagranicznego,

⁴ Reinwestowane zyski wylicza się wyłącznie w przypadku inwestycji bezpośrednich. Nie dotyczą one inwestycji portfelowych ani inwestycji pozostałych. Zgodnie z zasadami sporządzania bilansu płatniczego reinwestowane zyski są traktowane tak jakby zostały wypłacone inwestorowi bezpośredniemu i dopiero potem ponownie przez niego zainwestowane. Wynika to z założenia, że inwestor bezpośredni poprzez fakt posiadania znacznej części przedsiębiorstwa bezpośredniego inwestowania, (co najmniej 10%) ma wpływ na decyzję o pozostawieniu w przedsiębiorstwie należącego do niego zysku.

powstałego w danym okresie zostaje zatrzymana w przedsiębiorstwie po pomniejszeniu o dywidendę (ewentualnie o zaliczkę na dywidendę) zadeklarowaną w tym samym okresie. Należy zauważyć, że wyliczenia dokonuje się biorąc pod uwagę zyski osiągnięte w danym okresie sprawozdawczym i dywidendy, które dotyczą zysków wypracowanych w okresie poprzednim, (w danym okresie sprawozdawczym deklarowane są do wypłaty dywidendy z podziału zysku za okres wcześniejszy). Zgodnie z konwencją przyjętą w statystyce bilansu płatniczego straty wykazywane przez przedsiębiorstwa bezpośredniego inwestowania, przypadające na zagranicznych inwestorów bezpośrednich, są traktowane jako ujemne reinwestowane zyski. W konsekwencji wyliczone w wyżej opisany sposób reinwestowane zyski, w zależności od kształtowania się elementów służących do ich wyliczania, mogą w poszczególnych okresach sprawozdawczych być: ujemne, dodatnie lub zerowe. Ujemne są wtedy, kiedy zyski osiągane przez część przedsiębiorstw bezpośredniego inwestowania są mniejsze niż łącznie straty wykazane przez pozostałe przedsiębiorstwa bezpośredniego inwestowania i zadeklarowane dywidendy (sytuacja taka miała miejsce w przypadku zagranicznych inwestycji bezpośrednich w Polsce w poszczególnych latach okresu 2001 – 2003). Równe lub bliskie zero występują, gdy zyski są zbliżone do sumy strat i zadeklarowanych dywidend. Dodatnie reinwestowane zyski pojawiają się w sytuacji wyższych zysków niż razem strat i zadeklarowanych dywidend. O wysokości reinwestowanych zysków w sposób oczywisty decydują relacje między zyskami i stratami wykazywanymi w poszczególnych okresach sprawozdawczych przez przedsiębiorstwa bezpośredniego inwestowania oraz zadeklarowanymi przez nie dywidendami.

W bilansie płatniczym reinwestowane zyski - jako dochody od kapitału - są ujmowane w rachunku obrotów bieżących: od polskich inwestycji bezpośrednich za granicą zawsze po stronie przychodów i od zagranicznych inwestycji bezpośrednich w Polsce zawsze po stronie rozchodów. Oznacza to, że jeżeli reinwestowane zyski od zagranicznych inwestycji bezpośrednich w Polsce są dodatnie, to powiększają rozchody i wpływają ujemnie (pogarszają) na saldo obrotów bieżących, natomiast ujemne reinwestowane zyski od tych inwestycji, zapisane po stronie rozchodów ze znakiem minus, pomniejszają rozchody i wpływają pozytywnie na kształtowanie się salda obrotów bieżących.

Zgodnie z zasadą dwustronnego ujmowania transakcji w bilansie płatniczym reinwestowane zyski zapisywane są na rachunku finansowym po stronie przeciwnej niż na rachunku obrotów bieżących. W ten sposób reinwestowane zyski przypadające na zagranicznych inwestorów bezpośrednich w Polsce zapisywane są po stronie przychodów w pozycji *Zagraniczne*

inwestycje bezpośrednie w Polsce i - jeśli są dodatnie – stanowią element powiększający napływ kapitału do Polski z tego tytułu, a jeśli są ujemne pomniejszają ten napływ.

ANEKS STATYSTYCZNY

ANNEX

Część A (mln EUR)

Part A (mio EUR)

Napływ zagranicznych inwestycji bezpośrednich do Polski
(Foreign Direct Investment:Flows)
w 2007 roku
(in the 2007 year)
według kraju pochodzenia udziałowca zagranicznego oraz stref ekonomicznych
(broken down by countries)

mln EUR
(mio EUR)

			Napływ kapitału zagranicznego do Polski (Capital flows)									
			Kapitał własny (Equity Capital)			Reinwestowane zyski (Reinvested profits)	Pozostałe inwestycje (Other capital transaction)			Ogółem napływ kapitału zagranicznego (Total capital flows)		
			Należności (Assets)	Zobowiązania (Liabilities)	Netto (Net)	Netto (Net)	Należności (Assets)	Zobowiązania (Liabilities)	Netto (Net)	Należności (Assets)	Zobowiązania (Liabilities)	Netto (Net)
1. Geographical zones		1. Podział geograficzny										
Europe	E1	EUROPA	4 692,0	4 692,0	5 355,0	-1 109,2	5 109,4	4 000,2	-1 109,2	15 156,4	14 047,2	
BLEU countries (Belgo-Luxembourg Economic Union)	A3	Kraje BLEU (Unia gospodarcza Belgii i Luksemburga)	192,0	192,0	601,5	-79,6	613,9	534,3	-79,6	1 407,4	1 327,8	
Belgium	BE	Belgia	-357,9	-357,9	288,2	-44,7	436,0	391,3	-44,7	366,3	321,6	
Luxembourg	LU	Luksemburg	549,9	549,9	313,3	-34,9	177,9	143,0	-34,9	1 041,1	1 006,2	
Denmark	DK	Dania	212,7	212,7	193,3	-55,4	121,1	65,7	-55,4	527,1	471,7	
Germany	DE	Niemcy	1 094,9	1 094,9	1 286,8	-127,6	574,1	446,5	-127,6	2 955,8	2 828,2	
Greece	GR	Grecja	31,8	31,8	-46,7	2,2	12,4	14,6	2,2	-2,5	-0,3	
Spain	ES	Hiszpania	454,4	454,4	116,5	24,9	-21,8	3,1	24,9	549,1	574,0	
France	FR	Francja	415,5	415,5	298,0	18,1	1 047,1	1 065,2	18,1	1 760,6	1 778,7	
Ireland	IE	Irlandia	153,1	153,1	118,0	5,7	186,9	192,6	5,7	458,0	463,7	
Italy	IT	Włochy	115,8	115,8	72,5	-132,4	336,0	203,6	-132,4	524,3	391,9	
Netherlands	NL	Niderlandy	187,3	187,3	1 312,0	-55,7	294,6	238,9	-55,7	1 793,9	1 738,2	
Portugal	PT	Portugalia	57,1	57,1	37,5	0,9	12,3	13,2	0,9	106,9	107,8	

Znak plus (+) oznacza wzrost zobowiązań.
Znak minus (-) oznacza spadek zobowiązań.

Napływ zagranicznych inwestycji bezpośrednich do Polski
(Foreign Direct Investment:Flows)
w 2007 roku
(in the 2007 year)
według kraju pochodzenia udziałowca zagranicznego oraz stref ekonomicznych
(broken down by countries)

mln EUR
(mio EUR)

			Napływ kapitału zagranicznego do Polski (Capital flows)									
			Kapitał własny (Equity Capital)			Reinw- towane zyski (Reinvested profits)	Pozostałe inwestycje (Other capital transaction)			Ogółem napływ kapitału zagranicznego (Total capital flows)		
			Należ- ności (Assets)	Zobowią- zania (Liabilities)	Netto (Net)	Netto (Net)	Należ- ności (Assets)	Zobowią- zania (Liabilities)	Netto (Net)	Należ- ności (Assets)	Zobowią- zania (Liabilities)	Netto (Net)
United Kingdom	GB	Wielka Brytania	227,3	227,3	200,5	-27,8	213,1	185,3	-27,8	640,9	613,1	
Austria	AT	Austria	189,0	189,0	282,3	-38,8	472,0	433,2	-38,8	943,3	904,5	
Finland	FI	Finlandia	88,8	88,8	68,6	-5,7	139,7	134,0	-5,7	297,1	291,4	
Sweden	SE	Szwecja	-6,2	-6,2	283,4	-3,6	539,6	536,0	-3,6	816,8	813,2	
Cyprus	CY	Cypr	182,6	182,6	113,3	-91,0	63,5	-27,5	-91,0	359,4	268,4	
Czech Republic	CZ	Republika Czeska	13,1	13,1	5,4	-2,8	131,2	128,4	-2,8	149,7	146,9	
Hungary	HU	Węgry	24,1	24,1	17,1	-64,2	52,2	-12,0	-64,2	93,4	29,2	
Malta	MT	Malta	534,7	534,7	21,2		5,9	5,9		561,8	561,8	
Slovakia	SK	Słowacja	8,6	8,6	5,6	-12,4	22,0	9,6	-12,4	36,2	23,8	
Slovenia	SI	Słowenia	-12,5	-12,5	11,5	-9,0	20,1	11,1	-9,0	19,1	10,1	
Baltic countries	E3	Kraje bałtyckie	76,2	76,2	16,0	-10,0	-66,9	-76,9	-10,0	25,3	15,3	
of which:		z tego:										
Estonia	EE	Estonia	0,1	0,1	-0,1	-1,1	3,8	2,7	-1,1	3,8	2,7	
Lithuania	LT	Litwa	70,2	70,2	15,9	4,2	-76,4	-72,2	4,2	9,7	13,9	
Latvia	LV	Łotwa	5,9	5,9	0,2	-13,1	5,7	-7,4	-13,1	11,8	-1,3	
Iceland	IS	Islandia	0,0	0,0	0,1	0,3	-0,1	0,2	0,3	0,0	0,3	
Liechtenstein	LI	Liechtenstein	19,7	19,7	6,3	1,1	-6,2	-5,1	1,1	19,8	20,9	
Norway	NO	Norwegia	89,7	89,7	22,3	-1,7	44,1	42,4	-1,7	156,1	154,4	

Znak plus (+) oznacza wzrost zobowiązań.
Znak minus (-) oznacza spadek zobowiązań.

Napływ zagranicznych inwestycji bezpośrednich do Polski
(Foreign Direct Investment:Flows)
w 2007 roku
(in the 2007 year)
według kraju pochodzenia udziałowca zagranicznego oraz stref ekonomicznych
(broken down by countries)

mln EUR
(mio EUR)

			Napływ kapitału zagranicznego do Polski (Capital flows)									
			Kapitał własny (Equity Capital)			Reinw- towane zyski (Reinvested profits)	Pozostałe inwestycje (Other capital transaction)			Ogółem napływ kapitału zagranicznego (Total capital flows)		
			Należ- ności (Assets)	Zobowią- zania (Liabilities)	Netto (Net)	Netto (Net)	Należ- ności (Assets)	Zobowią- zania (Liabilities)	Netto (Net)	Należ- ności (Assets)	Zobowią- zania (Liabilities)	Netto (Net)
Switzerland	CH	Szwajcaria	119,4	119,4	169,2	-90,2	294,1	203,9	-90,2	582,7	492,5	
Other European countries	E2	POZOSTAŁE KRAJE EUROPEJSKIE	222,9	222,9	142,8	-354,5	8,5	-346,0	-354,5	374,2	19,7	
of which:		w tym:										
Albania	AL	Albania										
Bulgaria	BG	Bułgaria	-1,3	-1,3	0,1	-2,3	0,3	-2,0	-2,3	-0,9	-3,2	
Belarus	BY	Białoruś	0,6	0,6	0,0	0,7	0,1	0,8	0,7	0,7	1,4	
Croatia	HR	Chorwacja	-0,1	-0,1	1,1	-2,0	-0,4	-2,4	-2,0	0,6	-1,4	
Romania	RO	Rumunia	0,6	0,6	-0,1	-54,4	2,3	-52,1	-54,4	2,8	-51,6	
Russian Federation	RU	Rosja	2,8	2,8	54,8	-277,3	-31,4	-308,7	-277,3	26,2	-251,1	
Turkey	TR	Turcja	-7,1	-7,1	3,5	2,1	10,5	12,6	2,1	6,9	9,0	
Ukraine	UA	Ukraina	223,0	223,0	95,1	-13,8	-10,6	-24,4	-13,8	307,5	293,7	
Serbia and Montenegro	CS	Serbia i Czarnogóra				1,6	-3,0	-1,4	1,6	-3,0	-1,4	
Africa	E4	AFRYKA KRAJE AFRYKI PÓŁNOCNEJ	2,9	2,9	0,3	-8,4	16,7	8,3	-8,4	19,9	11,5	
North Africa	E5	PÓŁNOCNEJ	2,8	2,8		0,0	1,4	1,4	0,0	4,2	4,2	
of which:		w tym:										
Egypt	EG	Egipt	2,7	2,7		-0,6	1,1	0,5	-0,6	3,8	3,2	
Morocco	MA	Maroko				0,3	0,3	0,6	0,3	0,3	0,6	

Znak plus (+) oznacza wzrost zobowiązań.
Znak minus (-) oznacza spadek zobowiązań.

Napływ zagranicznych inwestycji bezpośrednich do Polski
(Foreign Direct Investment:Flows)
w 2007 roku
(in the 2007 year)
według kraju pochodzenia udziałowca zagranicznego oraz stref ekonomicznych
(broken down by countries)

mln EUR
(mio EUR)

			Napływ kapitału zagranicznego do Polski (Capital flows)									
			Kapitał własny (Equity Capital)			Reinw- towane zyski (Reinvested profits)	Pozostałe inwestycje (Other capital transaction)			Ogółem napływ kapitału zagranicznego (Total capital flows)		
			Należ- ności (Assets)	Zobowią- zania (Liabilities)	Netto (Net)	Netto (Net)	Należ- ności (Assets)	Zobowią- zania (Liabilities)	Netto (Net)	Należ- ności (Assets)	Zobowią- zania (Liabilities)	Netto (Net)
Other African countries	E6	POZOSTAŁE KRAJE										
of which:		AFRYKI		0,1	0,1	0,3	-8,4	15,3	6,9	-8,4	15,7	7,3
		w tym:										
Republic of South Africa	ZA	Republika Południowej Afryki		-0,1	-0,1	0,2	-8,7	14,7	6,0	-8,7	14,8	6,1
America	E7	AMERYKA		802,9	802,9	1 246,1	-52,9	93,1	40,2	-52,9	2 142,1	2 089,2
		KRAJE AMERYKI										
North American countries	E8	PÓŁNOCNEJ		596,8	596,8	629,8	-43,8	38,2	-5,6	-43,8	1 264,8	1 221,0
of which:		w tym:										
United States	US	Stany Zjednoczone		199,7	199,7	625,0	-27,5	37,4	9,9	-27,5	862,1	834,6
Canada	CA	Kanada		397,1	397,1	4,8	-16,3	0,8	-15,5	-16,3	402,7	386,4
Central American countries	E9	KRAJE AMERYKI										
of which:		ŚRODKOWEJ		205,6	205,6	615,7	-2,0	50,3	48,3	-2,0	871,6	869,6
		w tym:										
Mexico	MX	Meksyk					-2,7	-1,9	-4,6	-2,7	-1,9	-4,6
South American countries	F1	KRAJE AMERYKI										
of which:		POŁUDNIOWEJ		0,5	0,5	0,6	-7,1	4,6	-2,5	-7,1	5,7	-1,4
		w tym:										
Argentina	AR	Argentyna		0,4	0,4		0,7	-0,3	0,4	0,7	0,1	0,8

Znak plus (+) oznacza wzrost zobowiązań.
Znak minus (-) oznacza spadek zobowiązań.

Napływ zagranicznych inwestycji bezpośrednich do Polski
(Foreign Direct Investment:Flows)
w 2007 roku
(in the 2007 year)
według kraju pochodzenia udziałowca zagranicznego oraz stref ekonomicznych
(broken down by countries)

mln EUR
(mio EUR)

			Napływ kapitału zagranicznego do Polski (Capital flows)									
			Kapitał własny (Equity Capital)			Reinw- towane zyski (Reinvested profits)	Pozostałe inwestycje (Other capital transaction)			Ogółem napływ kapitału zagranicznego (Total capital flows)		
			Należ- ności (Assets)	Zobowią- zania (Liabilities)	Netto (Net)	Netto (Net)	Należ- ności (Assets)	Zobowią- zania (Liabilities)	Netto (Net)	Należ- ności (Assets)	Zobowią- zania (Liabilities)	Netto (Net)
Brazil	BR	Brazylia	-0,8	-0,8			-7,8	3,9	-3,9	-7,8	3,1	-4,7
Chile	CL	Chile			0,5		0,2	0,1	0,3	0,2	0,6	0,8
Colombia	CO	Kolumbia					-0,2		-0,2	-0,2		-0,2
Uruguay	UY	Urugwaj	0,7	0,7	0,1		0,2	0,1	0,3	0,2	0,9	1,1
Venezuela	VE	Wenezuela	0,2	0,2			0,1	0,6	0,7	0,1	0,8	0,9
Asia	F2	AZJA	-14,4	-14,4	-0,5		-82,8	456,6	373,8	-82,8	441,7	358,9
Near and Middle East countries	F3	Kraje Bliskiego i Środkowego Wschodu	10,0	10,0	8,3		-2,2	31,0	28,8	-2,2	49,3	47,1
of which:		w tym:										
Iran	IR	Iran										
Israel	IL	Izrael	10,6	10,6	4,5		-0,9	24,3	23,4	-0,9	39,4	38,5
Gulf Arabian Countries	F4	Kraje Zatoki Arabskiej	0,0	0,0	3,7		-1,3	2,4	1,1	-1,3	6,1	4,8
Other Near and Middle East countries	F5	Pozostałe kraje Bliskiego i Środkowego Wschodu	-0,6	-0,6	0,1			4,3	4,3		3,8	3,8
Other Asian countries	F6	POZOSTAŁE KRAJE AZJI	-24,4	-24,4	-8,8		-80,6	425,6	345,0	-80,6	392,4	311,8
of which:		w tym:										
China	CN	Chiny	14,5	14,5	-3,1		-15,3	65,9	50,6	-15,3	77,3	62,0
Hong Kong	HK	Hongkong	2,2	2,2			0,2	20,0	20,2	0,2	22,2	22,4

Znak plus (+) oznacza wzrost zobowiązań.
Znak minus (-) oznacza spadek zobowiązań.

Napływ zagranicznych inwestycji bezpośrednich do Polski
(Foreign Direct Investment:Flows)
w 2007 roku
(in the 2007 year)
według kraju pochodzenia udziałowca zagranicznego oraz stref ekonomicznych
(broken down by countries)

mln EUR
(mio EUR)

			Napływ kapitału zagranicznego do Polski (Capital flows)									
			Kapitał własny (Equity Capital)			Reinwes- towane zyski (Reinvested profits)	Pozostałe inwestycje (Other capital transaction)			Ogółem napływ kapitału zagranicznego (Total capital flows)		
			Należ- ności (Assets)	Zobowią- zania (Liabilities)	Netto (Net)	Netto (Net)	Należ- ności (Assets)	Zobowią- zania (Liabilities)	Netto (Net)	Należ- ności (Assets)	Zobowią- zania (Liabilities)	Netto (Net)
Indonesia	ID	Indonezja				1,2	-0,3	4,1	3,8	-0,3	5,3	5,0
India	IN	Indie		1,2	1,2	-0,3	0,1	15,4	15,5	0,1	16,3	16,4
Japan	JP	Japonia		68,3	68,3	-1,7	-24,0	149,0	125,0	-24,0	215,6	191,6
Korea, Republic of (South Korea)	KR	Korea Południowa		-181,9	-181,9	-13,3	-27,7	248,5	220,8	-27,7	53,3	25,6
Malaysia	MY	Malezja		0,2	0,2	2,0	-1,7	-3,3	-5,0	-1,7	-1,1	-2,8
Philippines	PH	Filipiny				3,8		1,3	1,3		5,1	5,1
Singapore	SG	Singapur		26,5	26,5	-5,6	-9,1	-54,9	-64,0	-9,1	-34,0	-43,1
Thailand	TH	Tajlandia		2,2	2,2	-0,3	-1,8	1,1	-0,7	-1,8	3,0	1,2
Taiwan	TW	Tajwan										
Australia, Oceania and Polar regions		AUSTRALIA, OCEANIA I POZOSTAŁE TERYTORIA										
of which:		w tym:										
Australia	AU	Australia		-1,6	-1,6	3,7	-2,9	66,7	63,8	-2,9	68,8	65,9
New Zealand	NZ	Nowa Zelandia		-0,1	-0,1		-0,2	-0,1	-0,3	-0,2	-0,2	-0,4
WORLD TOTAL	A1	OGÓŁEM ŚWIAT		5 481,3	5 481,3	6 614,7	-1 256,2	5 742,3	4 486,1	-1 256,2	17 838,3	16 582,1

Znak plus (+) oznacza wzrost zobowiązań.
Znak minus (-) oznacza spadek zobowiązań.

Napływ zagranicznych inwestycji bezpośrednich do Polski
(Foreign Direct Investment:Flows)
w 2007 roku
(in the 2007 year)
według kraju pochodzenia udziałowca zagranicznego oraz stref ekonomicznych
(broken down by countries)

mln EUR
(mio EUR)

			Napływ kapitału zagranicznego do Polski (Capital flows)									
			Kapitał własny (Equity Capital)			Reinwestowane zyski (Reinvested profits)	Pozostałe inwestycje (Other capital transaction)			Ogółem napływ kapitału zagranicznego (Total capital flows)		
			Należności (Assets)	Zobowiązania (Liabilities)	Netto (Net)	Netto (Net)	Należności (Assets)	Zobowiązania (Liabilities)	Netto (Net)	Należności (Assets)	Zobowiązania (Liabilities)	Netto (Net)
2.Economic zones		2.Strefy ekonomiczne										
EU-15 (Intra-EU-15)	D2	Kraje Unii Europejskiej (EU - 15)	3 413,5	3 413,5	4 824,2	-474,8	4 541,0	4 066,2	-474,8	12 778,7	12 303,9	
Extra-EU-15	D4	Kraje spoza EU - 15	2 067,8	2 067,8	1 790,5	-781,4	1 201,3	419,9	-781,4	5 059,6	4 278,2	
Extra-EU-15 not allocated	Z8	Nieprzyporządkowane - spoza EU - 15										
EU-25	D3	Kraje Unii Europejskiej (EU - 25)	4 240,3	4 240,3	5 014,3	-664,2	4 769,0	4 104,8	-664,2	14 023,6	13 359,4	
Extra-EU - 25	D5	Kraje spoza EU - 25	1 241,0	1 241,0	1 600,4	-592,0	973,3	381,3	-592,0	3 814,7	3 222,7	
Euro-zone	U2	Kraje Europejskiej Unii Monetarnej (EUR -11)	2 979,7	2 979,7	4 147,0	-388,0	3 667,2	3 279,2	-388,0	10 793,9	10 405,9	
EU Member States not belonging to euro-zone	U3	Państwa UE nienależące do EU - 11	433,8	433,8	677,2	-86,8	873,8	787,0	-86,8	1 984,8	1 898,0	
Extra-euro-zone	U4	Kraje spoza EUR -11	2 501,6	2 501,6	2 467,7	-868,2	2 075,1	1 206,9	-868,2	7 044,4	6 176,2	
EFTA (European Free Trade Association)	A5	Kraje EFTA (Europejskie Stowarzyszenie Wolnego Handlu)	228,8	228,8	197,9	-90,5	331,9	241,4	-90,5	758,6	668,1	

Znak plus (+) oznacza wzrost zobowiązań.
Znak minus (-) oznacza spadek zobowiązań.

Napływ zagranicznych inwestycji bezpośrednich do Polski
(Foreign Direct Investment:Flows)
w 2007 roku
(in the 2007 year)
według kraju pochodzenia udziałowca zagranicznego oraz stref ekonomicznych
(broken down by countries)

mln EUR
(mio EUR)

			Napływ kapitału zagranicznego do Polski (Capital flows)									
			Kapitał własny (Equity Capital)			Reinwestowane zyski (Reinvested profits)	Pozostałe inwestycje (Other capital transaction)			Ogółem napływ kapitału zagranicznego (Total capital flows)		
			Należności (Assets)	Zobowiązania (Liabilities)	Netto (Net)	Netto (Net)	Należności (Assets)	Zobowiązania (Liabilities)	Netto (Net)	Należności (Assets)	Zobowiązania (Liabilities)	Netto (Net)
OECD countries	A8	Kraje OECD (Organizacja Współpracy Gospodarczej i Rozwoju) Kraje NAFTA (Północnoamerykańskie Stowarzyszenie Wolnego Handlu)	4 142,8	4 142,8	5 665,9	-745,0	5 595,4	4 850,4	-745,0	15 404,1	14 659,1	
NAFTA (North American Free Trade Association)	B1	NICs1 (Główne rozwijające się kraje azjatyckie)	596,8	596,8	629,8	-46,5	36,3	-10,2	-46,5	1 262,9	1 216,4	
NICs1 (the Core Newly Industrialising Countries)	B9	NICs2A (Pozostałe kraje azjatyckie z 2-giej fali industr.)	-153,0	-153,0	-18,9	-37,2	213,7	176,5	-37,2	41,8	4,6	
NICs2A (Asian NICs of the second wave of industrialisation)	C1	NICs2LA (Latynoamerykańskie kraje z 2-giej fali industr.)	2,4	2,4	5,5	-3,5	-0,9	-4,4	-3,5	7,0	3,5	
NICs2LA (Latin American NICs of the second wave of industrialisation)	C2	CIS (Wspólnota Niepodległych Państw)	-0,4	-0,4	0,5	-9,6	1,8	-7,8	-9,6	1,9	-7,7	
Commonwealth of Independent States (CIS)	C6	Kraje ASEAN (Stowarzyszenie Narodów Południowo-Wschodniej Azji)	257,3	257,3	156,4	-291,0	-69,6	-360,6	-291,0	344,1	53,1	
ASEAN (Countries for the Association of South-East Asian Nations)	B3		28,5	28,5	1,8	-13,0	-51,7	-64,7	-13,0	-21,4	-34,4	

Znak plus (+) oznacza wzrost zobowiązań.
Znak minus (-) oznacza spadek zobowiązań.

Napływ zagranicznych inwestycji bezpośrednich do Polski
(Foreign Direct Investment:Flows)
w 2007 roku
(in the 2007 year)
według kraju pochodzenia udziałowca zagranicznego oraz stref ekonomicznych
(broken down by countries)

mln EUR
(mio EUR)

			Napływ kapitału zagranicznego do Polski (Capital flows)									
			Kapitał własny (Equity Capital)			Reinwestowane zyski (Reinvested profits)	Pozostałe inwestycje (Other capital transaction)			Ogółem napływ kapitału zagranicznego (Total capital flows)		
			Należności (Assets)	Zobowiązania (Liabilities)	Netto (Net)	Netto (Net)	Należności (Assets)	Zobowiązania (Liabilities)	Netto (Net)	Należności (Assets)	Zobowiązania (Liabilities)	Netto (Net)
OPEC (Organisation of Petroleum Exporting Countries) Offshore financial centers	B4	Kraje OPEC (Organizacja KrajóW Eksportujących Ropę Naftową)		0,2	0,2	2,3	-1,5	7,1	5,6	-1,5	9,6	8,1
	C4	Centra finansowe offshore		257,6	257,6	610,5	-7,3	53,1	45,8	-7,3	921,2	913,9
3.Additional economic zones			3.Strefy ekonomiczne - dodatkowy podział									
Latin America ACP (African, Caribbean and Pacific countries signatories of the Lome convention)	B2	Ameryka Łacińska		0,4	0,4	0,7	-9,4	2,5	-6,9	-9,4	3,6	-5,8
African ACP countries	B5	Kraje ACP (sygnatar. konwencji z Lome)		-1,1	-1,1	-0,9	-7,6	14,6	7,0	-7,6	12,6	5,0
Caribbean ACP countries	B6	Afrykańskie kraje ACP (sygnatar. konwencji z Lome)		0,1	0,1	0,3	-8,4	14,9	6,5	-8,4	15,3	6,9
Pacific ACP countries	B7	Karaibskie kraje ACP (sygnatar. konwencji z Lome)		-1,2	-1,2	-1,2	0,6	-0,3	0,3	0,6	-2,7	-2,1
Mediterranean Basin	B8	Kraje basenu Pacyfiku (sygnatar. konwencji z Lome)					0,2		0,2	0,2		0,2
	C3	Kraje basenu Morza Śródziemnego		711,2	711,2	155,6	-108,3	127,0	18,7	-108,3	993,8	885,5

Znak plus (+) oznacza wzrost zobowiązań.
Znak minus (-) oznacza spadek zobowiązań.

Napływ zagranicznych inwestycji bezpośrednich do Polski
(Foreign Direct Investment:Flows)
w 2007 roku
(in the 2007 year)
według kraju pochodzenia udziałowca zagranicznego oraz stref ekonomicznych
(broken down by countries)

mln EUR
(mio EUR)

			Napływ kapitału zagranicznego do Polski (Capital flows)									
			Kapitał własny (Equity Capital)			Reinwestowane zyski (Reinvested profits)	Pozostałe inwestycje (Other capital transaction)			Ogółem napływ kapitału zagranicznego (Total capital flows)		
			Należności (Assets)	Zobowiązania (Liabilities)	Netto (Net)	Netto (Net)	Należności (Assets)	Zobowiązania (Liabilities)	Netto (Net)	Należności (Assets)	Zobowiązania (Liabilities)	Netto (Net)
Maghreb countries	C7	Kraje Maghrebu					0,6	0,3	0,9	0,6	0,3	0,9
Mashrek countries	C8	Kraje Maszreku		1,8	1,8		-0,6	5,4	4,8	-0,6	7,2	6,6
Countries from Central and Eastern Europe	A9	Kraje Europy Środkowej i Wschodniej		109,4	109,4	57,2	-164,6	158,2	-6,4	-164,6	324,8	160,2
French Franc zone	C5	Strefa franka francuskiego					0,4		0,4	0,4		0,4
Countries of the South Cone Common Market (MERCOSUR)	C9	Kraje MERCOSUR (Wspólnego Rynku Ameryki Płd.)		0,3	0,3	0,1	-6,9	3,7	-3,2	-6,9	4,1	-2,8
Mediterranean countries in the Euro-Mediterranean Partnership	D7	Europejsko - Śródziemnomorski Obszar Gospodarczy		722,6	722,6	142,5	-89,8	109,9	20,1	-89,8	975,0	885,2
International Organisations excluding European Union Institutions (for EUROSTAT needs)	7Z	Organizacje międzynarodowe z wyłączeniem. instyt. UE (A4 i EBC)		-0,3	-0,3	9,5					9,2	9,2

Znak plus (+) oznacza wzrost zobowiązań.
Znak minus (-) oznacza spadek zobowiązań.

Napływ zagranicznych inwestycji bezpośrednich do Polski w 2007 roku
(Foreign Direct Investment: Flows in the 2007 year)
w podziale na rodzaje działalności prowadzonej przez przedsiębiorstwa bezpośredniego inwestowania
(broken down by economic activities)

mIn EUR
(mio EUR)

			Napływ kapitału zagranicznego do Polski (Capital flows)									
			Kapitał własny (Equity Capital)			Reinwestowane zyski (Reinvested profits)	Pozostałe inwestycje (Other capital transactions)			Ogółem napływ kapitału zagranicznego (Total capital flows)		
			Należności (Assets)	Zobowiązania (Liabilities)	Netto (Net)	Netto (Net)	Należności (Assets)	Zobowiązania (Liabilities)	Netto (Net)	Należności (Assets)	Zobowiązania (Liabilities)	Netto (Net)
AGRICULTURE AND FISHING	0595	ROLNICTWO I RYBOŁÓWSTWO		6,0	6,0	39,0	-3,8	44,3	40,5	-3,8	89,3	85,5
MINING AND QUARRYING	1495	GÓRNICCTWO I KOPALNICTWO		20,5	20,5	21,6	0,9	8,0	8,9	0,9	50,1	51,0
of which: Extraction of petroleum and gas	1100	w tym: wydobywanie ropy naftowej i gazu ziemnego łącznie z działaln. usługową		21,2	21,2	0,3		10,4	10,4		31,9	31,9
MANUFACTURING	3995	PRZETWÓRSTWO PRZEMYSŁOWE		1 190,3	1 190,3	2 750,7	-746,0	1 751,9	1 005,9	-746,0	5 692,9	4 946,9
of which: Food products	1605	w tym: produkcja artykułów spożywczych, napojów i wyrobów tytoniowych		-77,3	-77,3	256,5	-160,3	285,3	125,0	-160,3	464,5	304,2
Textiles and wearing apparel	1805	produkcja wyrobów włókienniczych i odzieży		2,9	2,9	-3,1	-9,9	24,4	14,5	-9,9	24,2	14,3
Wood, publishing and printing	2205	produkcja drewna, masy celulozowej, papieru; działalność publikacyjna i poligraficzna		288,9	288,9	252,5	-51,3	90,1	38,8	-51,3	631,5	580,2
TOTAL (1805 + 2205)	2295	Razem (1805 + 2205)		291,8	291,8	249,4	-61,2	114,5	53,3	-61,2	655,7	594,5
Refined petroleum & other treatmens	2300	wytwarzanie koksu, produktów rafinacji ropy naftowej i paliw jądrowych		0,5	0,5	-10,8	5,1	6,0	11,1	5,1	-4,3	0,8
Chemical products	2400	produkcja wyrobów chemicznych		184,0	184,0	311,2	-18,7	-149,5	-168,2	-18,7	345,7	327,0
Rubber and plastic products	2500	produkcja wyrobów gumowych i z tworzyw sztucznych		164,6	164,6	118,4	-58,6	221,0	162,4	-58,6	504,0	445,4
TOTAL (2300 + 2400 + 2500)	2595	Razem (2300 + 2400 + 2500)		349,1	349,1	418,8	-72,2	77,5	5,3	-72,2	845,4	773,2
Metal products	2805	produkcja metali i wyrobów z metali		200,3	200,3	846,9	-95,1	280,4	185,3	-95,1	1 327,6	1 232,5

Znak plus (+) oznacza wzrost zobowiązań.
Znak minus (-) oznacza spadek zobowiązań.

Napływ zagranicznych inwestycji bezpośrednich do Polski w 2007 roku
(Foreign Direct Investment: Flows in the 2007 year)
w podziale na rodzaje działalności prowadzonej przez przedsiębiorstwa bezpośredniego inwestowania
(broken down by economic activities)

mln EUR
(mio EUR)

			Napływ kapitału zagranicznego do Polski (Capital flows)									
			Kapitał własny (Equity Capital)			Reinwestowane zyski (Reinvested profits)	Pozostałe inwestycje (Other capital transactions)			Ogółem napływ kapitału zagranicznego (Total capital flows)		
			Należności (Assets)	Zobowiązania (Liabilities)	Netto (Net)	Netto (Net)	Należności (Assets)	Zobowiązania (Liabilities)	Netto (Net)	Należności (Assets)	Zobowiązania (Liabilities)	Netto (Net)
Mechanical products	2900	produkcja maszyn i urządzeń, gdzie indziej niesklasyfikowana		34,6	34,6	120,6	-37,7	173,4	135,7	-37,7	328,6	290,9
TOTAL (2805 + 2900)	2995	Razem (2805 + 2900)		234,9	234,9	967,5	-132,8	453,8	321,0	-132,8	1 656,2	1 523,4
Office machinery and computers	3000	produkcja maszyn biurowych i komputerów produkcja sprzętu i urządzeń radiowych, telewizyjnych i komunikacyjnych		199,3	199,3	-18,3	-6,0	4,2	-1,8	-6,0	185,2	179,2
Radio, TV, communication equipments	3200			108,1	108,1	-67,4	114,0	118,1	232,1	114,0	158,8	272,8
TOTAL (3000 + 3200)	3295	Razem (3000+ 3200)		307,4	307,4	-85,7	108,0	122,3	230,3	108,0	344,0	452,0
Motor vehicles	3400	produkcja pojazdów mechanicznych, przyczep i naczeep produkcja pozostałego sprzętu		53,3	53,3	489,7	-253,8	373,0	119,2	-253,8	916,0	662,2
Other transport equipment's	3500	transportowego		39,7	39,7	-11,2	-29,3	139,8	110,5	-29,3	168,3	139,0
TOTAL (3400 + 3500)	3595	Razem (3400 + 3500)		93,0	93,0	478,5	-283,1	512,8	229,7	-283,1	1 084,3	801,2
ELECTRICITY, GAS AND WATER	4195	WYTWARZANIE I ZAOPATRYWANIE W ENERGIĘ ELEKTRYCZNĄ, GAZ I WODĘ		84,5	84,5	120,6	10,1	239,5	249,6	10,1	444,6	454,7
CONSTRUCTION	4500	BUDOWNICTWO		3,0	3,0	189,3	-41,9	233,6	191,7	-41,9	425,9	384,0
TOTAL SERVICES	5095	USŁUGI OGÓLEM		3 117,5	3 117,5	3 492,9	-475,4	3 462,7	2 987,3	-475,4	10 073,1	9 597,7
TRADE AND REPAIRS	5295	HANDEL I NAPRAWY		-60,1	-60,1	1 387,0	-179,5	1 010,6	831,1	-179,5	2 337,5	2 158,0
HOTELS AND RESTAURANTS	5500	HOTELE I RESTAURACJE		33,3	33,3	31,2	-1,1	44,8	43,7	-1,1	109,3	108,2
TRANSPORTS, COMMUNICATION	6495	TRANSPORT, GOSPODARKA MAGAZYNOWA I ŁĄCZNOŚĆ		273,8	273,8	75,7	-130,5	392,9	262,4	-130,5	742,4	611,9
of which: Land transport	6000	w tym: transport lądowy		12,2	12,2	83,1	-125,2	14,8	-110,4	-125,2	110,1	-15,1

Znak plus (+) oznacza wzrost zobowiązań.
Znak minus (-) oznacza spadek zobowiązań.

Napływ zagranicznych inwestycji bezpośrednich do Polski w 2007 roku
(Foreign Direct Investment: Flows in the 2007 year)
w podziale na rodzaje działalności prowadzonej przez przedsiębiorstwa bezpośredniego inwestowania
(broken down by economic activities)

mln EUR
(mio EUR)

			Napływ kapitału zagranicznego do Polski (Capital flows)									
			Kapitał własny (Equity Capital)			Reinwestowane zyski (Reinvested profits)	Pozostałe inwestycje (Other capital transactions)			Ogółem napływ kapitału zagranicznego (Total capital flows)		
			Należności (Assets)	Zobowiązania (Liabilities)	Netto (Net)	Netto (Net)	Należności (Assets)	Zobowiązania (Liabilities)	Netto (Net)	Należności (Assets)	Zobowiązania (Liabilities)	Netto (Net)
		transport morski i przybrzeżny										
	6110	transport wodny	0,5	0,5	1,4	-2,5	1,3	-1,2	-2,5	3,2	0,7	
	6200	transport lotniczy	1,8	1,8	66,1	9,0	-0,4	8,6	9,0	67,5	76,5	
	6295	Razem (6000 + 6110 + 6200)	14,5	14,5	150,6	-118,7	15,7	-103,0	-118,7	180,8	62,1	
	6420	telekomunikacja	250,6	250,6	-111,8	-7,5	354,6	347,1	-7,5	493,4	485,9	
FINANCIAL INTERMEDIATION	6895	POŚREDNICTWO FINANSOWE	712,7	712,7	968,0	-43,8	858,1	814,3	-43,8	2 538,8	2 495,0	
of which: Monetary intermediation	6510	w tym: pośrednictwo pieniężne	325,7	325,7	578,8		380,5	380,5		1 285,0	1 285,0	
Other financial intermediation	6520	pozostałe pośrednictwo finansowe	140,3	140,3	22,2	0,3	383,6	383,9	0,3	546,1	546,4	
of which: Financial holding compa	6524	w tym: pozostałe pośrednictwo finansowe gdzie indziej niesklasyfikowane										
Insurance & activities auxiliary	6730	ubezpieczenia i działalność pomocnicza związana z ubezpieczeniami	176,3	176,3	237,7	-41,5	26,3	-15,2	-41,5	440,3	398,8	
TOTAL (6520 + 6730)	6795	Razem (6520 + 6730)	316,6	316,6	259,9	-41,2	409,9	368,7	-41,2	986,4	945,2	
		OBSŁUGA NIERUCHOM.; INFORMATYKA; NAUKA; WYNAJEM MASZ. I POZ. USŁ. ZW.										
REAL ESTATE & BUSINESS ACT.	7395	Z PROWADZ. DZIAŁAŁ. GOSP.	2 067,2	2 067,2	1 070,3	-118,0	1 069,6	951,6	-118,0	4 207,1	4 089,1	
of which: Real estate	7000	w tym: obsługa nieruchomości	506,1	506,1	398,1	-39,7	738,8	699,1	-39,7	1 643,0	1 603,3	
Computer activities	7200	informatyka	-25,0	-25,0	76,1	-89,3	29,8	-59,5	-89,3	80,9	-8,4	
Research and development	7300	nauka	1,3	1,3	6,0	-6,1	1,9	-4,2	-6,1	9,2	3,1	
		pozostałe usługi związane z prowadzeniem działalności gospodarczej	1 615,4	1 615,4	507,1	10,1	273,7	283,8	10,1	2 396,2	2 406,3	
Other business activities of which: Business & manag. consultancy	7410	w tym: działalność prawnicza; rachunkowo - księgową; doradztwo; zarządzanie	1 421,9	1 421,9	458,3	35,3	271,5	306,8	35,3	2 151,7	2 187,0	

Znak plus (+) oznacza wzrost zobowiązań.
Znak minus (-) oznacza spadek zobowiązań.

Napływ zagranicznych inwestycji bezpośrednich do Polski w 2007 roku
(Foreign Direct Investment: Flows in the 2007 year)
w podziale na rodzaje działalności prowadzonej przez przedsiębiorstwa bezpośredniego inwestowania
(broken down by economic activities)

mIn EUR
(mio EUR)

			Napływ kapitału zagranicznego do Polski (Capital flows)									
			Kapitał własny (Equity Capital)			Reinwestowane zyski (Reinvested profits)	Pozostałe inwestycje (Other capital transactions)			Ogółem napływ kapitału zagranicznego (Total capital flows)		
			Należ- ności (Assets)	Zobowią- zania (Liabilities)	Netto (Net)	Netto (Net)	Należ- ności (Assets)	Zobowią- zania (Liabilities)	Netto (Net)	Należ- ności (Assets)	Zobowią- zania (Liabilities)	Netto (Net)
of which: Manag. Holding companies	7415	w tym: działalność związana z zarządzaniem holdingami	-12,9	-12,9	34,8	-0,9	10,9	10,0	-0,9	32,8	31,9	
&nb	7440	reklama	120,1	120,1	22,2	0,8	-9,6	-8,8	0,8	132,7	133,5	
TOTAL (7200 + 7300 + 7400)	7495	Razem (7200 + 7300 + 7400)	1 591,7	1 591,7	589,2	-85,3	305,4	220,1	-85,3	2 486,3	2 401,0	
OTHER SERVICES	9995	INNE USŁUGI	90,6	90,6	-39,3	-2,5	86,7	84,2	-2,5	138,0	135,5	
Not allocated	9996	POZOSTAŁE NIGDZIE NIESKLASYFIKOWANE	158,5	158,5	0,6	-0,1	2,3	2,2	-0,1	161,4	161,3	
SUB-TOTAL	9997	RAZEM	4 580,3	4 580,3	6 614,7	-1 256,2	5 742,3	4 486,1	-1 256,2	16 937,3	15 681,1	
Priv. Purchases & sales of real estate	9998	Prywatne zakupy i sprzedaż nieruchomości	901,0	901,0						901,0	901,0	
TOTAL	9999	OGÓŁEM	5 481,3	5 481,3	6 614,7	-1 256,2	5 742,3	4 486,1	-1 256,2	17 838,3	16 582,1	

Znak plus (+) oznacza wzrost zobowiązań.
Znak minus (-) oznacza spadek zobowiązań.

**Napływ kapitału do Polski z tytułu zagranicznych inwestycji bezpośrednich
w latach 2004 - 2007
(Foreign Direct Investment:Flows)
2004 - 2007**

**według kraju pochodzenia udziałowca zagranicznego oraz stref ekonomicznych
(broken down by countries)**

mln EUR
(mio EUR)

			Rok (Year)			
			2004	2005	2006	2007
1. Geographical zones		1. Podział geograficzny				
Europe	E1	EUROPA	9 262,2	7 234,0	14 029,7	14 047,2
BLEU countries (Belgo-Luxembourg Economic Union)	A3	Kraje BLEU (Unia gospodarcza Belgii i Luksemburga)	669,9	1 751,5	3 848,5	1 327,8
Belgium	BE	Belgia	473,3	71,5	209,6	321,6
Luxembourg	LU	Luksemburg	196,6	1 680,0	3 638,9	1 006,2
Denmark	DK	Dania	195,2	491,3	187,1	471,7
Germany	DE	Niemcy	1 056,6	1 675,3	2 802,6	2 828,2
Greece	GR	Grecja	2,3	7,4	15,4	-0,3
Spain	ES	Hiszpania	407,2	189,4	1 137,3	574,0
France	FR	Francja	2 731,8	-18,9	840,3	1 778,7
Ireland	IE	Irlandia	139,3	120,9	332,2	463,7
Italy	IT	Włochy	437,7	171,8	1 429,8	391,9
Netherlands	NL	Niderlandy	1 952,2	413,9	1 345,4	1 738,2
Portugal	PT	Portugalia	49,5	82,2	376,1	107,8
United Kingdom	GB	Wielka Brytania	264,2	422,3	1 168,6	613,1
Austria	AT	Austria	640,2	574,5	-414,1	904,5
Finland	FI	Finlandia	9,3	445,6	18,4	291,4
Sweden	SE	Szwecja	496,7	456,0	274,7	813,2
Cyprus	CY	Cypr	430,8	74,2	30,5	268,4
Czech Republic	CZ	Republika Czeska	-19,2	12,7	22,3	146,9
Hungary	HU	Węgry	131,8	-154,1	127,9	29,2
Malta	MT	Malta	10,2	-8,3	26,5	561,8
Slovakia	SK	Słowacja	-3,4	12,4	-6,7	23,8
Slovenia	SI	Słowenia	43,1	-8,6	10,1	10,1
Baltic countries	E3	Kraje bałtyckie	1,5	13,0	78,9	15,3
of which:		z tego:				
Estonia	EE	Estonia	2,4	3,2	4,0	2,7
Lithuania	LT	Litwa	-0,6	3,5	70,4	13,9
Latvia	LV	Łotwa	-0,3	6,3	4,5	-1,3
Iceland	IS	Islandia	0,2	3,0	0,0	0,3
Liechtenstein	LI	Liechtenstein	-191,5	62,3	-68,8	20,9
Norway	NO	Norwegia	88,7	-44,8	-77,5	154,4
Switzerland	CH	Szwajcaria	304,5	243,8	563,1	492,5
Other European countries	E2	POZOSTAŁE KRAJE EUROPEJSKIE	-586,6	245,2	-38,9	19,7
of which:		w tym:				

Znak plus (+) oznacza wzrost zobowiązań.
Znak minus (-) oznacza spadek zobowiązań.

**Napływ kapitału do Polski z tytułu zagranicznych inwestycji bezpośrednich
w latach 2004 - 2007
(Foreign Direct Investment:Flows)
2004 - 2007**

**według kraju pochodzenia udziałowca zagranicznego oraz stref ekonomicznych
(broken down by countries)**

mln EUR
(mio EUR)

			Rok (Year)			
			2004	2005	2006	2007
Albania	AL	Albania				
Bulgaria	BG	Bułgaria	-1,3	-1,9	-2,3	-3,2
Belarus	BY	Białoruś	0,1	0,4	-0,4	1,4
Croatia	HR	Chorwacja	-10,4	4,2	0,1	-1,4
Romania	RO	Rumunia	-16,4	12,3	-14,3	-51,6
Russian Federation	RU	Rosja	-557,0	28,5	-31,5	-251,1
Turkey	TR	Turcja	21,3	-22,7	10,3	9,0
Ukraine	UA	Ukraina	6,9	193,7	-90,7	293,7
Serbia and Montenegro	CS	Serbia i Czarnogóra	-5,4	3,1	3,6	-1,4
Africa	E4	AFRYKA	5,0	-7,2	-1,4	11,5
		KRAJE AFRYKI				
North Africa	E5	PÓLNOCNEJ	8,2	-3,4	-1,3	4,2
of which:		w tym:				
Egypt	EG	Egipt	1,0	-0,5	-0,2	3,2
Morocco	MA	Maroko	0,5	-2,8	0,3	0,6
		POZOSTAŁE KRAJE				
Other African countries	E6	AFRYKI	-3,2	-3,8	-0,1	7,3
of which:		w tym:				
Republic of South Africa	ZA	Republika Południowej Afryki	-2,5	-2,5	0,1	6,1
America	E7	AMERYKA	644,7	721,2	758,0	2 089,2
		KRAJE AMERYKI				
North American countries	E8	PÓLNOCNEJ	118,4	650,5	455,7	1 221,0
of which:		w tym:				
United States	US	Stany Zjednoczone	114,3	643,5	394,8	834,6
Canada	CA	Kanada	4,1	7,0	60,9	386,4
		KRAJE AMERYKI				
Central American countries	E9	ŚRODKOWEJ	533,7	69,2	307,0	869,6
of which:		w tym:				
Mexico	MX	Meksyk	-0,1	-3,4	4,4	-4,6
		KRAJE AMERYKI				
South American countries	F1	POŁUDNIOWEJ	-7,4	1,5	-4,7	-1,4
of which:		w tym:				
Argentina	AR	Argentyna	-2,0	-1,0	-5,8	0,8
Brazil	BR	Brazylia	-4,0	2,1	1,2	-4,7
Chile	CL	Chile	-0,8	0,0	1,4	0,8
Colombia	CO	Kolumbia	-0,1	0,1	0,1	-0,2
Uruguay	UY	Urugwaj	-0,5	0,2	-1,3	1,1
Venezuela	VE	Wenezuela	0,4	-0,3	-0,1	0,9
Asia	F2	AZJA	358,4	310,4	784,5	358,9

Znak plus (+) oznacza wzrost zobowiązań.
Znak minus (-) oznacza spadek zobowiązań.

**Napływ kapitału do Polski z tytułu zagranicznych inwestycji bezpośrednich
w latach 2004 - 2007
(Foreign Direct Investment:Flows)
2004 - 2007**

**według kraju pochodzenia udziałowca zagranicznego oraz stref ekonomicznych
(broken down by countries)**

mln EUR
(mio EUR)

			Rok (Year)			
			2004	2005	2006	2007
Near and Middle East countries	F3	Kraje Bliskiego i Środkowego Wschodu	-0,6	35,6	-0,6	47,1
of which:		w tym:				
Iran	IR	Iran	0,1		0,1	
Israel	IL	Izrael	8,1	13,3	-6,0	38,5
Gulf Arabian Countries	F4	Kraje Zatoki Arabskiej	-9,8	21,8	7,1	4,8
Other Near and Middle East countries	F5	Pozostałe kraje Bliskiego i Środkowego Wschodu	1,0	0,5	-1,8	3,8
Other Asian countries	F6	POZOSTAŁE KRAJE AZJI	359,0	274,8	785,1	311,8
of which:		w tym:				
China	CN	Chiny	2,1	36,6	20,0	62,0
Hong Kong	HK	Hongkong	6,8	16,7	0,1	22,4
Indonesia	ID	Indonezja	0,6	-0,6	-2,0	5,0
India	IN	Indie	5,1	3,5	-7,0	16,4
Japan	JP	Japonia	150,0	239,3	253,7	191,6
Korea, Republic of (South Korea)	KR	Korea Południowa	167,7	-38,7	415,9	25,6
Malaysia	MY	Malezja	3,4	11,7	-1,0	-2,8
Philippines	PH	Filipiny	5,3	-3,4	-1,0	5,1
Singapore	SG	Singapur	7,4	2,1	92,0	-43,1
Thailand	TH	Tajlandia	-2,7	-1,1	4,0	1,2
Taiwan	TW	Tajwan				
Australia, Oceania and Polar regions	F7	AUSTRALIA, OCEANIA I POZOSTAŁE TERYTORIA	-7,8	5,8	-3,6	66,1
of which:		w tym:				
Australia	AU	Australia	-7,1	6,5	-3,6	65,9
New Zealand	NZ	Nowa Zelandia	-0,4	-0,4	0,1	-0,4
WORLD TOTAL	A1	OGÓLEM ŚWIAT	10 304,8	8 259,9	15 575,9	16 582,1
2.Economic zones		2.Strefy ekonomiczne				
EU-15 (Intra-EU-15)	D2	Kraje Unii Europejskiej (EU - 15)	9 052,1	6 783,2	13 362,3	12 303,9
Extra-EU-15	D4	Kraje spoza EU - 15	1 252,7	1 476,7	2 213,6	4 278,2
Extra-EU-15 not allocated	Z8	Nieprzyporządkowane - spoza EU -15				
EU-25	D3	Kraje Unii Europejskiej (EU - 25)	9 646,9	6 724,5	13 656,8	13 359,4
Extra-EU - 25	D5	Kraje spoza EU - 25	657,9	1 535,4	1 919,1	3 222,7

Znak plus (+) oznacza wzrost zobowiązań.
Znak minus (-) oznacza spadek zobowiązań.

**Napływ kapitału do Polski z tytułu zagranicznych inwestycji bezpośrednich
w latach 2004 - 2007
(Foreign Direct Investment:Flows)
2004 - 2007**

**według kraju pochodzenia udziałowca zagranicznego oraz stref ekonomicznych
(broken down by countries)**

mln EUR
(mio EUR)

			Rok (Year)			
			2004	2005	2006	2007
Euro-zone	U2	Kraje Europejskiej Unii Monetarnej (EUR -11)	8 096,0	5 413,6	11 731,9	10 405,9
EU Member States not belonging to euro-zone	U3	Państwa UE nienależące do EU - 11	956,1	1 369,6	1 630,4	1 898,0
Extra-euro-zone	U4	Kraje spoza EUR -11	2 208,8	2 846,3	3 844,0	6 176,2
EFTA (European Free Trade Association)	A5	Kraje EFTA (Europejskie Stowarzyszenie Wolnego Handlu)	201,9	264,3	416,8	668,1
OECD countries	A8	Kraje OECD (Organizacja Współpracy Gospodarczej i Rozwoju)	10 004,5	7 687,3	15 132,9	14 659,1
NAFTA (North American Free Trade Association)	B1	Kraje NAFTA (Północnoamerykańskie Stowarzyszenie Wolnego Handlu)	118,3	647,1	460,1	1 216,4
NICs1 (the Core Newly Industrialising Countries)	B9	NICs1 (Główne rozwijające się kraje azjatyckie)	184,8	-16,7	514,1	4,6
NICs2A (Asian NICs of the second wave of industrialisation)	C1	NICs2A (Pozostałe kraje azjatyckie z 2-giej fali industr.)	6,0	7,2	2,0	3,5
NICs2LA (Latin American NICs of the second wave of industrialisation)	C2	NICs2LA (Latynoamerykańskie kraje z 2-giej fali industr.)	-6,9	-2,3	1,2	-7,7
Commonwealth of Independant States (CIS)	C6	CIS (Wspólnota Niepodległych Państw)	-544,8	223,6	-121,1	53,1
ASEAN (Countries for the Association of South-East Asian Nations)	B3	Kraje ASEAN (Stowarzyszenie Narodów Południowo- Wschodniej Azji)	18,3	9,4	91,9	-34,4
OPEC (Organisation of Petroleum Exporting Countries)	B4	Kraje OPEC (Organizacja Krajów Eksportujących Ropę Naftową)	-7,8	17,3	3,4	8,1
Offshore financial centers	C4	Centra finansowe offshore	362,2	172,5	403,6	913,9
3.Additional economic zones		3.Strefy ekonomiczne - dodatkowy podział				
Latin America	B2	Ameryka Łacińska	-6,8	-1,3	0,8	-5,8
ACP (African, Caribbean and Pacific countries signatories of the Lome convention)	B5	Kraje ACP (sygnatar. konwencji z Lome)	3,0	-14,9	5,0	5,0
African ACP countries	B6	Afrykańskie kraje ACP (sygnatar. konwencji z Lome)	-0,8	-3,8	-0,1	6,9

Znak plus (+) oznacza wzrost zobowiązań.
Znak minus (-) oznacza spadek zobowiązań.

**Napływ kapitału do Polski z tytułu zagranicznych inwestycji bezpośrednich
w latach 2004 - 2007
(Foreign Direct Investment:Flows)
2004 - 2007**

**według kraju pochodzenia udziałowca zagranicznego oraz stref ekonomicznych
(broken down by countries)**

mln EUR
(mio EUR)

			Rok (Year)			
			2004	2005	2006	2007
Caribbean ACP countries	B7	Karaibskie kraje ACP (sygatar. konwencji z Lome)	4,1	-10,8	5,3	-2,1
Pacific ACP countries	B8	Kraje basenu Pacyfiku (sygnatar. konwencji z Lome)	-0,3	-0,3	-0,2	0,2
Mediterranean Basin	C3	Kraje basenu Morza Śródziemnego	482,5	61,4	76,3	885,5
Maghreb countries	C7	Kraje Maghrebu	6,2	-2,9	-2,2	0,9
Mashrek countries	C8	Kraje Maszreku	2,0	0,4	-1,8	6,6
Countries from Central and Eastern Europe	A9	Kraje Europy Środkowej i Wschodniej	95,9	-98,4	228,3	160,2
French Franc zone	C5	Strefa franka francuskiego	-0,1	-0,1	-0,4	0,4
Countries of the South Cone Common Market (MERCOSUR)	C9	Kraje MERCOSUR (Wspólnego Rynku Ameryki Płd.)	-6,5	1,3	-5,9	-2,8
Mediterranean countries in the Euro-Mediterranean Partnership	D7	Europejsko - Śródziemnomorski Obszar Gospodarczy	478,6	54,0	57,3	885,2
International Organisations excluding European Union Institutions (for EUROSTAT needs)	7Z	Organizacje międzynarodowe z wyłączeniem instyt. UE (A4 i EBC)	42,3	-4,3	8,7	9,2

Znak plus (+) oznacza wzrost zobowiązań.
Znak minus (-) oznacza spadek zobowiązań.

Napływ kapitału do Polski z tytułu zagranicznych inwestycji bezpośrednich w latach 2004 -2007
(Foreign Direct Investment Flows)
2004 - 2007)

w podziale na rodzaje działalności prowadzonej przez przedsiębiorstwa bezpośredniego inwestowania
(broken down by economic activities)

mln EUR
(mio EUR)

			Rok (Year)			
			2004	2005	2006	2007
AGRICULTURE AND FISHING	0595	ROLNICTWO I RYBOŁÓWSTWO	66,9	38,7	45,0	85,5
MINING AND QUARRYING	1495	GÓRNICTWO I KOPALNICTWO	16,2	4,7	12,4	51,0
of which: Extraction of petroleum and gas	1100	w tym: wydobywanie ropy naftowej i gazu ziemnego łącznie z działaln. usługową	6,1	0,9	5,0	31,9
MANUFACTURING	3995	PRZETWÓRSTWO PRZEMYSŁOWE	3 563,1	2 310,6	3 738,7	4 946,9
of which: Food products	1605	w tym: produkcja artykułów spożywczych, napojów i wyrobów tytoniowych	209,4	405,2	394,3	304,2
Textiles and wearing apparel	1805	produkcja wyrobów włókienniczych i odzieży	14,6	-2,1	3,6	14,3
Wood, publishing and printing	2205	produkcja drewna, masy celulozowej, papieru; działalność publikacyjna i poligraficzna	596,4	65,4	366,4	580,2
TOTAL (1805 + 2205)	2295	Razem (1805 + 2205)	611,0	63,3	370,0	594,5
Refined petroleum & other treatmens	2300	wytwarzanie koksu, produktów rafinacji ropy naftowej i paliw jądrowych	12,9	20,1	26,9	0,8
Chemical products	2400	produkcja wyrobów chemicznych produkcja wyrobów gumowych	330,0	-19,2	534,3	327,0
Rubber and plastic products	2500	i z tworzyw sztucznych	223,2	307,0	535,5	445,4
TOTAL (2300 + 2400 + 2500)	2595	Razem (2300 + 2400 + 2500)	566,1	307,9	1 096,7	773,2
Metal products	2805	produkcja metali i wyrobów z metali	704,8	392,4	740,2	1 232,5

Znak plus (+) oznacza wzrost zobowiązań.
Znak minus (-) oznacza spadek zobowiązań.

Napływ kapitału do Polski z tytułu zagranicznych inwestycji bezpośrednich w latach 2004 -2007
(Foreign Direct Investment Flows)
2004 - 2007)

w podziale na rodzaje działalności prowadzonej przez przedsiębiorstwa bezpośredniego inwestowania
(broken down by economic activities)

mln EUR
(mio EUR)

			Rok (Year)			
			2004	2005	2006	2007
Mechanical products	2900	produkcja maszyn i urządzeń, gdzie indziej niesklasyfikowana	148,9	336,6	168,0	290,9
TOTAL (2805 + 2900)	2995	Razem (2805 + 2900)	853,7	729,0	908,2	1 523,4
Office machinery and computers	3000	produkcja maszyn biurowych i komputerów produkcja sprzętu i urządzeń radiowych,	11,2	-1,0	18,2	179,2
Radio, TV, communication equipments	3200	telewizyjnych i komunikacyjnych	52,4	26,0	226,9	272,8
TOTAL (3000 + 3200)	3295	Razem (3000+ 3200)	63,6	25,0	245,1	452,0
Motor vehicles	3400	produkcja pojazdów mechanicznych, przyczep i naczep	757,9	325,1	466,6	662,2
Other transport equipment's	3500	produkcja pozostałego sprzętu transportowego	53,8	37,7	191,1	139,0
TOTAL (3400 + 3500)	3595	Razem (3400 + 3500)	811,7	362,8	657,7	801,2
ELECTRICITY, GAS AND WATER	4195	WYTWARZANIE I ZAOPATRYWANIE W ENERGIĘ ELEKTRYCZNĄ, GAZ I WODĘ	625,7	193,6	77,6	454,7
CONSTRUCTION	4500	BUDOWNICTWO	202,8	93,5	415,6	384,0
TOTAL SERVICES	5095	USŁUGI OGÓLEM	5 692,4	5 282,6	10 377,4	9 597,7
TRADE AND REPAIRS	5295	HANDEL I NAPRAWY	1 350,6	2 045,9	2 540,4	2 158,0
HOTELS AND RESTAURANTS	5500	HOTELE I RESTAURACJE	-12,0	9,5	36,8	108,2
TRANSPORTS, COMMUNICATION	6495	TRANSPORT, GOSPODARKA MAGAZYNOWA I ŁĄCZNOŚĆ	1 761,5	-333,5	916,3	611,9

Znak plus (+) oznacza wzrost zobowiązań.
Znak minus (-) oznacza spadek zobowiązań.

Napływ kapitału do Polski z tytułu zagranicznych inwestycji bezpośrednich w latach 2004 -2007
(Foreign Direct Investment Flows)
2004 - 2007)

w podziale na rodzaje działalności prowadzonej przez przedsiębiorstwa bezpośredniego inwestowania
(broken down by economic activities)

mln EUR
(mio EUR)

			Rok (Year)			
			2004	2005	2006	2007
of which: Land transport	6000	w tym: transport lądowy	-488,3	70,7	54,3	-15,1
		transport morski i przybrzeżny				
Sea and coastal water transport	6110	transport wodny	2,5	65,6	13,5	0,7
Air transport	6200	transport lotniczy	47,0	27,5	55,2	76,5
TOTAL (6110 + 6200)	6295	Razem (6000 + 6110 + 6200)	-438,8	163,8	123,0	62,1
Telecommunications	6420	telekomunikacja	2 126,1	-549,5	732,2	485,9
FINANCIAL INTERMEDIATION	6895	POŚREDNICTWO FINANSOWE	1 811,9	2 408,4	1 652,3	2 495,0
of which: Monetary intermediation	6510	w tym: pośrednictwo pieniężne	1 062,4	404,0	-661,8	1 285,0
Other financial intermediation	6520	pozostałe pośrednictwo finansowe	241,4	1 619,8	1 638,0	546,4
		w tym: pozostałe pośrednictwo finansowe				
of which: Financial holding compa	6524	gdzie indziej niesklasyfikowane				
		ubezpieczenia i działalność pomocnicza				
Insurance & activities auxiliary	6730	związana z ubezpieczeniami	449,4	317,1	573,8	398,8
TOTAL (6520 + 6730)	6795	Razem (6520 + 6730)	690,8	1 936,9	2 211,8	945,2
REAL ESTATE & BUSINESS ACT.	7395	OBSŁUGA NIERUCHOM.; INFORMATYKA; NAUKA; WYNAJEM MASZ. I POZ. USŁ. ZW. Z PROWADZ. DZIAŁAL. GOSP.	923,3	1 323,3	5 157,4	4 089,1

Znak plus (+) oznacza wzrost zobowiązań.
Znak minus (-) oznacza spadek zobowiązań.

Napływ kapitału do Polski z tytułu zagranicznych inwestycji bezpośrednich w latach 2004 -2007
(Foreign Direct Investment Flows)
2004 - 2007)

w podziale na rodzaje działalności prowadzonej przez przedsiębiorstwa bezpośredniego inwestowania
(broken down by economic activities)

mln EUR
(mio EUR)

			Rok (Year)			
			2004	2005	2006	2007
of which: Real estate	7000	w tym: obsługa nieruchomości	672,3	433,6	1 776,2	1 603,3
Computer activities	7200	informatyka	-33,8	8,1	55,5	-8,4
Research and development	7300	nauka	-3,8	6,1	4,7	3,1
		pozostałe usługi związane z prowadzeniem działalności gospodarczej				
Other business activities	7400	w tym: działalność prawnicza; rachunkowo - księgową; doradztwo; zarządzanie	187,6	911,3	3 240,7	2 406,3
of which: Business & manag. consultancy	7410	w tym: działalność związana z zarządzaniem holdingami	124,2	619,4	3 182,1	2 187,0
of which: Manag. Holding companies	7415	holdingami	47,3	159,5	-45,6	31,9
&nb	7440	reklama	8,9	39,5	-9,2	133,5
TOTAL (7200 + 7300 + 7400)	7495	Razem (7200 + 7300 + 7400)	150,0	925,5	3 300,9	2 401,0
OTHER SERVICES	9995	INNE USŁUGI	-142,9	-171,0	74,2	135,5
Not allocated	9996	POZOSTAŁE NIGDZIE NIESKLASYFIKOWANE			-0,1	161,3
SUB-TOTAL	9997	RAZEM	10 167,1	7 923,7	14 666,6	15 681,1
Priv. Purchases & sales of real estate	9998	Prywatne zakupy i sprzedaż nieruchomości	137,7	336,2	909,3	901,0
TOTAL	9999	OGÓŁEM	10 304,8	8 259,9	15 575,9	16 582,1

Znak plus (+) oznacza wzrost zobowiązań.
Znak minus (-) oznacza spadek zobowiązań.

**Zobowiązania Polski z tytułu zagranicznych inwestycji bezpośrednich
na dzień 31.12.2007 roku
(Foreign Direct Investment in Poland :POSITION
at the end of 2007 year)
według kraju pochodzenia udziałowca zagranicznego oraz stref ekonomicznych
(broken down by countries)**

mln EUR
(mio EUR)

			Zobowiązania z tytułu zagranicznych inwestycji bezpośrednich (International Investment Position)								
			Kapitał własny i reinwestowane zyski (Equity capital and reinvestment earnings)			Pozostałe inwestycje (Other capital)			Ogółem (Total)		
			Należności (Claims)	Zobowiązania (Liabilities)	Netto (Net)	Należności (Claims)	Zobowiązania (Liabilities)	Netto (Net)	Należności (Claims)	Zobowiązania (Liabilities)	Netto (Net)
1. Geographical zones		1. Podział geograficzny									
Europe	E1	EUROPA	83 509,8	83 509,8	6 206,9	27 871,6	21 664,7	6 206,9	111 381,4	105 174,5	
BLEU countries (Belgo-Luxembourg Economic Union)	A3	Kraje BLEU (Unia gospodarcza Belgii i Luksemburga)	11 420,0	11 420,0	530,2	2 565,1	2 034,9	530,2	13 985,1	13 454,9	
Belgium	BE	Belgia	2 734,8	2 734,8	332,6	1 268,7	936,1	332,6	4 003,5	3 670,9	
Luxembourg	LU	Luksemburg	8 685,2	8 685,2	197,6	1 296,4	1 098,8	197,6	9 981,6	9 784,0	
Denmark	DK	Dania	2 483,2	2 483,2	144,3	696,1	551,8	144,3	3 179,3	3 035,0	
Germany	DE	Niemcy	16 241,7	16 241,7	1 140,9	3 982,6	2 841,7	1 140,9	20 224,3	19 083,4	
Greece	GR	Grecja	34,7	34,7	12,1	25,7	13,6	12,1	60,4	48,3	
Spain	ES	Hiszpania	2 317,8	2 317,8	233,7	1 423,7	1 190,0	233,7	3 741,5	3 507,8	
France	FR	Francja	8 641,5	8 641,5	446,0	5 164,2	4 718,2	446,0	13 805,7	13 359,7	
Ireland	IE	Irlandia	1 382,9	1 382,9	46,7	872,7	826,0	46,7	2 255,6	2 208,9	
Italy	IT	Włochy	4 958,5	4 958,5	884,0	1 072,5	188,5	884,0	6 031,0	5 147,0	
Netherlands	NL	Niderlandy	19 031,3	19 031,3	427,4	3 507,5	3 080,1	427,4	22 538,8	22 111,4	
Portugal	PT	Portugalia	495,2	495,2	18,1	127,2	109,1	18,1	622,4	604,3	

**Zobowiązania Polski z tytułu zagranicznych inwestycji bezpośrednich
na dzień 31.12.2007 roku
(Foreign Direct Investment in Poland :POSITION
at the end of 2007 year)
według kraju pochodzenia udziałowca zagranicznego oraz stref ekonomicznych
(broken down by countries)**

mln EUR
(mio EUR)

			Zobowiązania z tytułu zagranicznych inwestycji bezpośrednich (International Investment Position)								
			Kapitał własny i reinwestowane zyski (Equity capital and reinvestment earnings)			Pozostałe inwestycje (Other capital)			Ogółem (Total)		
			Należności (Claims)	Zobowiązania (Liabilities)	Netto (Net)	Należności (Claims)	Zobowiązania (Liabilities)	Netto (Net)	Należności (Claims)	Zobowiązania (Liabilities)	Netto (Net)
United Kingdom	GB	Wielka Brytania	3 037,9	3 037,9	460,9	2 029,5	1 568,6	460,9	5 067,4	4 606,5	
Austria	AT	Austria	3 040,8	3 040,8	131,4	1 414,1	1 282,7	131,4	4 454,9	4 323,5	
Finland	FI	Finlandia	560,2	560,2	23,9	725,4	701,5	23,9	1 285,6	1 261,7	
Sweden	SE	Szwecja	3 187,4	3 187,4	152,7	1 646,9	1 494,2	152,7	4 834,3	4 681,6	
Cyprus	CY	Cypr	1 535,3	1 535,3	112,0	236,5	124,5	112,0	1 771,8	1 659,8	
Czech Republic	CZ	Republika Czeska	105,2	105,2	100,9	382,7	281,8	100,9	487,9	387,0	
Hungary	HU	Węgry	254,5	254,5	271,8	223,4	-48,4	271,8	477,9	206,1	
Malta	MT	Malta	1 007,3	1 007,3		11,8	11,8		1 019,1	1 019,1	
Slovakia	SK	Słowacja	63,8	63,8	37,9	68,0	30,1	37,9	131,8	93,9	
Slovenia	SI	Słowenia	67,5	67,5	21,8	80,0	58,2	21,8	147,5	125,7	
Baltic countries	E3	Kraje bałtyckie	49,4	49,4	49,3	60,7	11,4	49,3	110,1	60,8	
of which:		z tego:									
Estonia	EE	Estonia	2,6	2,6	9,3	30,3	21,0	9,3	32,9	23,6	
Lithuania	LT	Litwa	32,8	32,8	15,8	14,7	-1,1	15,8	47,5	31,7	
Latvia	LV	Łotwa	14,0	14,0	24,2	15,7	-8,5	24,2	29,7	5,5	
Iceland	IS	Islandia	1,6	1,6		2,9	2,9		4,5	4,5	
Liechtenstein	LI	Liechtenstein	125,6	125,6	2,2	17,4	15,2	2,2	143,0	140,8	
Norway	NO	Norwegia	364,2	364,2	22,5	134,3	111,8	22,5	498,5	476,0	

**Zobowiązania Polski z tytułu zagranicznych inwestycji bezpośrednich
na dzień 31.12.2007 roku
(Foreign Direct Investment in Poland :POSITION
at the end of 2007 year)
według kraju pochodzenia udziałowca zagranicznego oraz stref ekonomicznych
(broken down by countries)**

mln EUR
(mio EUR)

			Zobowiązania z tytułu zagranicznych inwestycji bezpośrednich (International Investment Position)								
			Kapitał własny i reinwestowane zyski (Equity capital and reinvestment earnings)			Pozostałe inwestycje (Other capital)			Ogółem (Total)		
			Należności (Claims)	Zobowiązania (Liabilities)	Netto (Net)	Należności (Claims)	Zobowiązania (Liabilities)	Netto (Net)	Należności (Claims)	Zobowiązania (Liabilities)	Netto (Net)
Switzerland	CH	Szwajcaria		2 235,1	2 235,1	307,0	918,1	611,1	307,0	3 153,2	2 846,2
Other European countries	E2	POZOSTAŁE KRAJE EUROPEJSKIE		-3 296,7	-3 296,7	-593,7	-1 063,1	-469,4	-593,7	-4 359,8	-3 766,1
of which:		w tym:									
Albania	AL	Albania									
Bulgaria	BG	Bułgaria		-3,9	-3,9	8,8	3,6	-5,2	8,8	-0,3	-9,1
Belarus	BY	Białoruś		3,3	3,3	2,4	0,8	-1,6	2,4	4,1	1,7
Croatia	HR	Chorwacja		12,8	12,8	11,4	3,8	-7,6	11,4	16,6	5,2
Romania	RO	Rumunia		0,6	0,6	91,6	14,2	-77,4	91,6	14,8	-76,8
Russian Federation	RU	Rosja		502,4	502,4	408,8	183,1	-225,7	408,8	685,5	276,7
Turkey	TR	Turcja		1,9	1,9	16,2	43,0	26,8	16,2	44,9	28,7
Ukraine	UA	Ukraina		373,2	373,2	67,6	105,0	37,4	67,6	478,2	410,6
Serbia and Montenegro	CS	Serbia i Czarnogóra									
Africa	E4	AFRYKA KRAJE AFRYKI		9,3	9,3	20,1	21,5	1,4	20,1	30,8	10,7
North Africa	E5	PÓŁNOCNEJ		7,0	7,0	6,0	3,6	-2,4	6,0	10,6	4,6
of which:		w tym:									
Egypt	EG	Egipt		4,4	4,4	1,4	1,1	-0,3	1,4	5,5	4,1

**Zobowiązania Polski z tytułu zagranicznych inwestycji bezpośrednich
na dzień 31.12.2007 roku
(Foreign Direct Investment in Poland :POSITION
at the end of 2007 year)
według kraju pochodzenia udziałowca zagranicznego oraz stref ekonomicznych
(broken down by countries)**

mln EUR
(mio EUR)

			Zobowiązania z tytułu zagranicznych inwestycji bezpośrednich (International Investment Position)								
			Kapitał własny i reinwestowane zyski (Equity capital and reinvestment earnings)			Pozostałe inwestycje (Other capital)			Ogółem (Total)		
			Należności (Claims)	Zobowiązania (Liabilities)	Netto (Net)	Należności (Claims)	Zobowiązania (Liabilities)	Netto (Net)	Należności (Claims)	Zobowiązania (Liabilities)	Netto (Net)
Argentina	AR	Argentyna		0,2	0,2	2,1		-2,1	2,1	0,2	-1,9
Brazil	BR	Brazylia		-0,8	-0,8	12,2	7,8	-4,4	12,2	7,0	-5,2
Chile	CL	Chile		1,8	1,8	2,0	1,5	-0,5	2,0	3,3	1,3
Colombia	CO	Kolumbia				0,3	0,1	-0,2	0,3	0,1	-0,2
Uruguay	UY	Urugwaj		0,3	0,3		0,3	0,3		0,6	0,6
Venezuela	VE	Wenezuela				0,1	0,6	0,5	0,1	0,6	0,5
Asia	F2	AZJA		1 197,8	1 197,8	160,2	1 607,8	1 447,6	160,2	2 805,6	2 645,4
Near and Middle East countries	F3	Kraje Bliskiego i Środkowego Wschodu		53,4	53,4	10,5	63,3	52,8	10,5	116,7	106,2
of which:		w tym:									
Iran	IR	Iran		0,2	0,2					0,2	0,2
Israel	IL	Izrael		24,8	24,8	1,4	56,2	54,8	1,4	81,0	79,6
Gulf Arabian Countries	F4	Kraje Zatoki Arabskiej		28,5	28,5	9,1	2,5	-6,6	9,1	31,0	21,9
Other Near and Middle East countries	F5	Pozostałe kraje Bliskiego i Środkowego Wschodu		-0,1	-0,1		4,6	4,6		4,5	4,5
Other Asian countries	F6	POZOSTAŁE KRAJE AZJI		1 144,4	1 144,4	149,7	1 544,5	1 394,8	149,7	2 688,9	2 539,2
of which:		w tym:									
China	CN	Chiny		16,5	16,5	29,1	146,5	117,4	29,1	163,0	133,9

**Zobowiązania Polski z tytułu zagranicznych inwestycji bezpośrednich
na dzień 31.12.2007 roku
(Foreign Direct Investment in Poland :POSITION
at the end of 2007 year)
według kraju pochodzenia udziałowca zagranicznego oraz stref ekonomicznych
(broken down by countries)**

mln EUR
(mio EUR)

			Zobowiązania z tytułu zagranicznych inwestycji bezpośrednich (International Investment Position)								
			Kapitał własny i reinwestowane zyski (Equity capital and reinvestment earnings)			Pozostałe inwestycje (Other capital)			Ogółem (Total)		
			Należności (Claims)	Zobowiązania (Liabilities)	Netto (Net)	Należności (Claims)	Zobowiązania (Liabilities)	Netto (Net)	Należności (Claims)	Zobowiązania (Liabilities)	Netto (Net)
Hong Kong	HK	Hongkong		2,7	2,7	1,5	40,2	38,7	1,5	42,9	41,4
Indonesia	ID	Indonezja		1,6	1,6	1,2	9,8	8,6	1,2	11,4	10,2
India	IN	Indie		8,0	8,0	6,2	18,6	12,4	6,2	26,6	20,4
Japan	JP	Japonia		469,3	469,3	29,7	584,5	554,8	29,7	1 053,8	1 024,1
Korea, Republic of (South Korea)	KR	Korea Południowa		477,4	477,4	57,6	633,1	575,5	57,6	1 110,5	1 052,9
Malaysia	MY	Malezja		6,7	6,7	2,0	12,8	10,8	2,0	19,5	17,5
Philippines	PH	Filipiny		24,1	24,1	0,1	1,4	1,3	0,1	25,5	25,4
Singapore	SG	Singapur		71,0	71,0	15,2	72,6	57,4	15,2	143,6	128,4
Thailand	TH	Tajlandia		2,5	2,5	3,5	2,3	-1,2	3,5	4,8	1,3
Taiwan	TW	Tajwan		2,5	2,5	0,8	13,5	12,7	0,8	16,0	15,2
Australia, Oceania and Polar regions		AUSTRALIA, OCEANIA I POZOSTAŁE TERYTORIA									
of which:		w tym:									
Australia	AU	Australia		9,0	9,0	4,8	68,4	63,6	4,8	77,4	72,6
New Zealand	NZ	Nowa Zelandia		0,4	0,4	0,7	0,1	-0,6	0,7	0,5	-0,2
WORLD TOTAL	A1	OGÓŁEM ŚWIAT		94 317,2	94 317,2	6 585,0	31 809,1	25 224,1	6 585,0	126 126,3	119 541,3

**Zobowiązania Polski z tytułu zagranicznych inwestycji bezpośrednich
na dzień 31.12.2007 roku
(Foreign Direct Investment in Poland :POSITION
at the end of 2007 year)
według kraju pochodzenia udziałowca zagranicznego oraz stref ekonomicznych
(broken down by countries)**

mln EUR
(mio EUR)

			Zobowiązania z tytułu zagranicznych inwestycji bezpośrednich (International Investment Position)								
			Kapitał własny i reinwestowane zyski (Equity capital and reinvestment earnings)			Pozostałe inwestycje (Other capital)			Ogółem (Total)		
			Należności (Claims)	Zobowiązania (Liabilities)	Netto (Net)	Należności (Claims)	Zobowiązania (Liabilities)	Netto (Net)	Należności (Claims)	Zobowiązania (Liabilities)	Netto (Net)
2.Economic zones		2.Strefy ekonomiczne									
EU-15 (Intra-EU-15)	D2	Kraje Unii Europejskiej (EU - 15)	76 833,1	76 833,1	4 652,3	25 253,2	20 600,9	4 652,3	102 086,3	97 434,0	
Extra-EU-15	D4	Kraje spoza EU - 15	17 484,1	17 484,1	1 932,7	6 555,9	4 623,2	1 932,7	24 040,0	22 107,3	
Extra-EU-15 not allocated	Z8	Nieprzyporządkowane - spoza EU - 15									
EU-25	D3	Kraje Unii Europejskiej (EU - 25)	79 916,1	79 916,1	5 246,0	26 316,3	21 070,3	5 246,0	106 232,4	100 986,4	
Extra-EU - 25	D5	Kraje spoza EU - 25	14 401,1	14 401,1	1 339,0	5 492,8	4 153,8	1 339,0	19 893,9	18 554,9	
		Kraje Europejskiej Unii									
Euro-zone	U2	Monetarnej (EUR -11)	68 124,6	68 124,6	3 894,4	20 880,7	16 986,3	3 894,4	89 005,3	85 110,9	
EU Member States not belonging to euro-zone	U3	Państwa UE nienależące do EU - 11	8 708,5	8 708,5	757,9	4 372,5	3 614,6	757,9	13 081,0	12 323,1	
Extra-euro-zone	U4	Kraje spoza EUR -11	26 192,6	26 192,6	2 690,6	10 928,4	8 237,8	2 690,6	37 121,0	34 430,4	
		Kraje EFTA (Europejskie Stowarzyszenie Wolnego Handlu)									
EFTA (European Free Trade Association)	A5		2 726,5	2 726,5	331,7	1 072,7	741,0	331,7	3 799,2	3 467,5	

**Zobowiązania Polski z tytułu zagranicznych inwestycji bezpośrednich
na dzień 31.12.2007 roku
(Foreign Direct Investment in Poland :POSITION
at the end of 2007 year)
według kraju pochodzenia udziałowca zagranicznego oraz stref ekonomicznych
(broken down by countries)**

mln EUR
(mio EUR)

			Zobowiązania z tytułu zagranicznych inwestycji bezpośrednich (International Investment Position)								
			Kapitał własny i reinwestowane zyski (Equity capital and reinvestment earnings)			Pozostałe inwestycje (Other capital)			Ogółem (Total)		
			Należności (Claims)	Zobowiązania (Liabilities)	Netto (Net)	Należności (Claims)	Zobowiązania (Liabilities)	Netto (Net)	Należności (Claims)	Zobowiązania (Liabilities)	Netto (Net)
OECD countries	A8	Kraje OECD (Organizacja Współpracy Gospodarczej i Rozwoju)		87 331,3	87 331,3	5 671,2	30 472,0	24 800,8	5 671,2	117 803,3	112 132,1
NAFTA (North American Free Trade Association)	B1	Kraje NAFTA (Północnoamerykańskie Stowarzyszenie Wolnego Handlu)		6 515,8	6 515,8	169,8	2 160,3	1 990,5	169,8	8 676,1	8 506,3
NICs1 (the Core Newly Industrialising Countries)	B9	NICs1 (Główne rozwijające się kraje azjatyckie)		553,6	553,6	75,1	759,4	684,3	75,1	1 313,0	1 237,9
NICs2A (Asian NICs of the second wave of industrialisation)	C1	NICs2A (Pozostałe kraje azjatyckie z 2-giej fali industr.)		33,3	33,3	5,6	16,5	10,9	5,6	49,8	44,2
NICs2LA (Latin American NICs of the second wave of industrialisation)	C2	NICs2LA (Latynoamerykańskie kraje z 2-giej fali industr.)		1,5	1,5	24,0	12,6	-11,4	24,0	14,1	-9,9
Commonwealth of Independent States (CIS)	C6	CIS (Wspólnota Niepodległych Państw)		918,2	918,2	480,5	289,5	-191,0	480,5	1 207,7	727,2
ASEAN (Countries for the Association of South-East Asian Nations)	B3	Kraje ASEAN (Stowarzyszenie Narodów Południowo-Wschodniej Azji)		110,5	110,5	22,1	99,0	76,9	22,1	209,5	187,4

**Zobowiązania Polski z tytułu zagranicznych inwestycji bezpośrednich
na dzień 31.12.2007 roku
(Foreign Direct Investment in Poland :POSITION
at the end of 2007 year)
według kraju pochodzenia udziałowca zagranicznego oraz stref ekonomicznych
(broken down by countries)**

mln EUR
(mio EUR)

			Zobowiązania z tytułu zagranicznych inwestycji bezpośrednich (International Investment Position)								
			Kapitał własny i reinwestowane zyski (Equity capital and reinvestment earnings)			Pozostałe inwestycje (Other capital)			Ogółem (Total)		
			Należności (Claims)	Zobowiązania (Liabilities)	Netto (Net)	Należności (Claims)	Zobowiązania (Liabilities)	Netto (Net)	Należności (Claims)	Zobowiązania (Liabilities)	Netto (Net)
OPEC (Organisation of Petroleum Exporting Countries)	B4	Kraje OPEC (Organizacja Krajów Eksportujących Ropę Naftową)		24,1	24,1	10,4	12,9	2,5	10,4	37,0	26,6
Offshore financial centers	C4	Centra finansowe offshore		3 000,5	3 000,5	24,5	329,8	305,3	24,5	3 330,3	3 305,8
3.Additional economic zones											
Latin America	B2	Ameryka Łacińska		6,0	6,0	24,7	14,5	-10,2	24,7	20,5	-4,2
ACP (African, Caribbean and Pacific countries signatories of the Lome convention)	B5	Kraje ACP (sygnatar. konwencji z Lome)		5,6	5,6	18,9	18,5	-0,4	18,9	24,1	5,2
African ACP countries	B6	Afrykańskie kraje ACP (sygnatar. konwencji z Lome)		2,3	2,3	14,1	17,5	3,4	14,1	19,8	5,7
Caribbean ACP countries	B7	Karaibskie kraje ACP (sygnatar. konwencji z Lome)		3,3	3,3	4,2	1,0	-3,2	4,2	4,3	0,1
Pacific ACP countries	B8	Kraje basenu Pacyfiku (sygnatar. konwencji z Lome)				0,6		-0,6	0,6		-0,6

**Zobowiązania Polski z tytułu zagranicznych inwestycji bezpośrednich
na dzień 31.12.2007 roku
(Foreign Direct Investment in Poland :POSITION
at the end of 2007 year)
według kraju pochodzenia udziałowca zagranicznego oraz stref ekonomicznych
(broken down by countries)**

mln EUR
(mio EUR)

			Zobowiązania z tytułu zagranicznych inwestycji bezpośrednich (International Investment Position)								
			Kapitał własny i reinwestowane zyski (Equity capital and reinvestment earnings)			Pozostałe inwestycje (Other capital)			Ogółem (Total)		
			Należności (Claims)	Zobowiązania (Liabilities)	Netto (Net)	Należności (Claims)	Zobowiązania (Liabilities)	Netto (Net)	Należności (Claims)	Zobowiązania (Liabilities)	Netto (Net)
Mediterranean Basin	C3	Kraje basenu Morza Śródziemnego		2 659,4	2 659,4	191,2	440,4	249,2	191,2	3 099,8	2 908,6
Maghreb countries	C7	Kraje Maghrebu		0,1	0,1	4,6	2,5	-2,1	4,6	2,6	-2,0
Mashrek countries	C8	Kraje Maszreku		3,9	3,9	1,4	5,7	4,3	1,4	9,6	8,2
Countries from Central and Eastern Europe	A9	Kraje Europy Środkowej i Wschodniej		553,3	553,3	615,9	836,8	220,9	615,9	1 390,1	774,2
French Franc zone	C5	Strefa franka francuskiego		0,1	0,1	0,2		-0,2	0,2	0,1	-0,1
Countries of the South Cone Common Market (MERCOSUR)	C9	Kraje MERCOSUR (Wspólnego Rynku Ameryki Płd.)		-0,3	-0,3	14,3	8,1	-6,2	14,3	7,8	-6,5
Mediterranean countries in the Euro-Mediterranean Partnership International Organisations excluding European Union Institutions (for EUROSTAT needs)	D7	Europejsko - Śródziemnomorski Obszar Gospodarczy		2 573,3	2 573,3	135,6	355,7	220,1	135,6	2 929,0	2 793,4
	7Z	Organizacje międzynarodowe z wyłączeniem instyt. UE (A4 i EBC)		213,7	213,7					213,7	213,7

**Zobowiązania Polski z tytułu zagranicznych inwestycji bezpośrednich
na dzień 31.12.2007 roku
(Foreign Direct Investment in Poland :POSITION
at the end of 2007 year)**
w podziale na rodzaje działalności prowadzonej przez przedsiębiorstwa bezpośredniego inwestowania
(broken down by economic activities)

mln EUR
(mio EUR)

			Zobowiązania z tytułu zagranicznych inwestycji bezpośrednich (International Investment Position)								
			Kapitał własny i reinwestowane zyski (Equity capital and reinvestment earnings)			Pozostałe inwestycje (Other capital)			Ogółem (Total)		
			Należności (Claims)	Zobowiązania (Liabilities)	Netto (Net)	Należności (Claims)	Zobowiązania (Liabilities)	Netto (Net)	Należności (Claims)	Zobowiązania (Liabilities)	Netto (Net)
AGRICULTURE AND FISHING	0595	ROLNICTWO I RYBOŁÓWSTWO	299,1	299,1	20,6	226,2	205,6	20,6	525,3	504,7	
MINING AND QUARRYING	1495	GÓRNICCTWO I KOPALNICTWO	172,0	172,0	2,3	52,5	50,2	2,3	224,5	222,2	
		w tym: wydobywanie ropy naftowej i gazu ziemnego łącznie z działaln. usługową									
of which: Extraction of petroleum and gas	1100		70,7	70,7		26,3	26,3		97,0	97,0	
MANUFACTURING	3995	PRZETWÓRSTWO PRZEMYSŁOWE	34 108,5	34 108,5	4 716,0	10 649,8	5 933,8	4 716,0	44 758,3	40 042,3	
of which: Food products	1605	w tym: produkcja artykułów spożywczych, napojów i wyrobów tytoniowych	4 697,9	4 697,9	448,5	1 506,0	1 057,5	448,5	6 203,9	5 755,4	
Textiles and wearing apparel	1805	produkcja wyrobów włókienniczych i odzieży	313,7	313,7	77,1	130,1	53,0	77,1	443,8	366,7	
Wood, publishing and printing	2205	produkcja drewna, masy celulozowej, papieru; działalność publikacyjna i poligraficzna	3 796,7	3 796,7	151,5	622,3	470,8	151,5	4 419,0	4 267,5	
TOTAL (1805 + 2205)	2295	Razem (1805 + 2205)	4 110,4	4 110,4	228,6	752,4	523,8	228,6	4 862,8	4 634,2	
Refined petroleum & other treatments	2300	wytwarzanie koksu, produktów rafinacji ropy naftowej i paliw jądrowych	37,2	37,2	0,3	59,6	59,3	0,3	96,8	96,5	
Chemical products	2400	produkcja wyrobów chemicznych produkcja wyrobów gumowych i z tworzyw sztucznych	3 419,9	3 419,9	306,0	527,4	221,4	306,0	3 947,3	3 641,3	
Rubber and plastic products	2500		2 571,8	2 571,8	499,8	847,6	347,8	499,8	3 419,4	2 919,6	
TOTAL (2300 + 2400 + 2500)	2595	Razem (2300 + 2400 + 2500)	6 028,9	6 028,9	806,1	1 434,6	628,5	806,1	7 463,5	6 657,4	
Metal products	2805	produkcja metali i wyrobów z metali produkcja maszyn i urządzeń, gdzie indziej niesklasyfikowana	5 145,4	5 145,4	385,6	981,1	595,5	385,6	6 126,5	5 740,9	
Mechanical products	2900		1 718,2	1 718,2	475,4	797,9	322,5	475,4	2 516,1	2 040,7	
TOTAL (2805 + 2900)	2995	Razem (2805 + 2900)	6 863,6	6 863,6	861,0	1 779,0	918,0	861,0	8 642,6	7 781,6	
Office machinery and computers	3000	produkcja maszyn biurowych i komputerów produkcja sprzętu i urządzeń radiowych, telewizyjnych i komunikacyjnych	232,1	232,1	12,5	19,0	6,5	12,5	251,1	238,6	
Radio, TV, communication equipments	3200		861,8	861,8	383,9	643,1	259,2	383,9	1 504,9	1 121,0	

**Zobowiązania Polski z tytułu zagranicznych inwestycji bezpośrednich
na dzień 31.12.2007 roku
(Foreign Direct Investment in Poland :POSITION
at the end of 2007 year)**
w podziale na rodzaje działalności prowadzonej przez przedsiębiorstwa bezpośredniego inwestowania
(broken down by economic activities)

mln EUR
(mio EUR)

			Zobowiązania z tytułu zagranicznych inwestycji bezpośrednich (International Investment Position)								
			Kapitał własny i reinwestowane zyski (Equity capital and reinvestment earnings)			Pozostałe inwestycje (Other capital)			Ogółem (Total)		
			Należności (Claims)	Zobowiązania (Liabilities)	Netto (Net)	Należności (Claims)	Zobowiązania (Liabilities)	Netto (Net)	Należności (Claims)	Zobowiązania (Liabilities)	Netto (Net)
Insurance & activities auxiliary	6730	ubezpieczenia i działalność pomocnicza związana z ubezpieczeniami		3 958,8	3 958,8	81,6	133,4	51,8	81,6	4 092,2	4 010,6
TOTAL (6520 + 6730)	6795	Razem (6520 + 6730)		9 407,8	9 407,8	131,4	2 013,7	1 882,3	131,4	11 421,5	11 290,1
REAL ESTATE & BUSINESS ACT.	7395	OBŚLUGA NIERUCHOM.; INFORMATYKA; NAUKA; WYNAJEM MASZ. I POZ. USŁ. ZW. Z PROWADZ. DZIAŁAL. GOSP.		11 920,8	11 920,8	589,3	6 451,5	5 862,2	589,3	18 372,3	17 783,0
of which: Real estate	7000	w tym: obsługa nieruchomości		4 123,5	4 123,5	247,4	3 899,4	3 652,0	247,4	8 022,9	7 775,5
Computer activities	7200	informatyka		469,3	469,3	163,9	160,9	-3,0	163,9	630,2	466,3
Research and development	7300	nauka		39,4	39,4	15,2	7,7	-7,5	15,2	47,1	31,9
Other business activities	7400	pozostałe usługi związane z prowadzeniem działalności gospodarczej		6 901,3	6 901,3	144,5	2 240,1	2 095,6	144,5	9 141,4	8 996,9
of which: Business & manag. consultancy	7410	w tym: działalność prawnicza; rachunkowo - księgową; doradztwo; zarządzanie		6 156,0	6 156,0	44,8	1 804,7	1 759,9	44,8	7 960,7	7 915,9
of which: Manag. Holding	7415	w tym: działalność związana z zarządzaniem holdingami		475,3	475,3	5,4	189,5	184,1	5,4	664,8	659,4
companies	7440	reklama		157,9	157,9	35,9	33,6	-2,3	35,9	191,5	155,6
&nb	7495	Razem (7200 + 7300 + 7400)		7 410,0	7 410,0	323,6	2 408,7	2 085,1	323,6	9 818,7	9 495,1
TOTAL (7200 + 7300 + 7400)	7495			7 410,0	7 410,0	323,6	2 408,7	2 085,1	323,6	9 818,7	9 495,1
OTHER SERVICES	9995	INNE USŁUGI		373,1	373,1	9,7	249,9	240,2	9,7	623,0	613,3
Not allocated	9996	POZOSTAŁE NIGDZIE NIESKLASYFIKOWANE		170,1	170,1	0,1	3,6	3,5	0,1	173,7	173,6
SUB-TOTAL	9997	RAZEM		91 824,5	91 824,5	6 585,0	31 809,1	25 224,1	6 585,0	123 633,6	117 048,6
Priv. Purchases & sales of real estate	9998	Prywatne zakupy i sprzedaż nieruchomości		2 492,7	2 492,7					2 492,7	2 492,7
TOTAL	9999	OGÓŁEM		94 317,2	94 317,2	6 585,0	31 809,1	25 224,1	6 585,0	126 126,3	119 541,3

**Zobowiązania z tytułu zagranicznych inwestycji bezpośrednich w Polsce
na koniec lat 2004 - 2007
(Foreign Direct Investment in Poland: POSITION at the end of years 2004 -2007)
według kraju pochodzenia udziałowca zagranicznego oraz stref ekonomicznych
(broken down by countries)**

			Rok			
			2004	2005	2006	2007
1. Geographical zones						
Europe	E1	1. Podział geograficzny EUROPA	56 708,5	68 363,6	84 585,5	105 174,5
BLEU countries (Belgo-Luxembourg Economic Union)	A3	Kraje BLEU (Unia gospodarcza Belgii i Luksemburga)	4 177,3	6 296,4	10 510,3	13 454,9
Belgium	BE	Belgia	2 420,9	2 668,0	2 971,4	3 670,9
Luxembourg	LU	Luksemburg	1 756,4	3 628,4	7 538,9	9 784,0
Denmark	DK	Dania	1 847,0	2 207,5	2 393,1	3 035,0
Germany	DE	Niemcy	10 418,2	12 734,6	15 700,6	19 083,4
Greece	GR	Grecja	30,0	31,7	48,7	48,3
Spain	ES	Hiszpania	1 226,2	1 410,2	2 573,5	3 507,8
France	FR	Francja	8 388,7	9 611,5	10 941,2	13 359,7
Ireland	IE	Irlandia	1 140,0	1 319,0	1 742,0	2 208,9
Italy	IT	Włochy	2 459,5	2 775,4	4 218,6	5 147,0
Netherlands	NL	Niderlandy	14 869,1	16 643,6	18 950,9	22 111,4
Portugal	PT	Portugalia	286,2	394,3	469,0	604,3
United Kingdom	GB	Wielka Brytania	1 941,3	2 632,5	3 697,6	4 606,5
Austria	AT	Austria	3 199,9	3 744,0	3 409,3	4 323,5
Finland	FI	Finlandia	497,5	965,0	955,8	1 261,7
Sweden	SE	Szwecja	2 555,7	3 173,2	3 652,6	4 681,6
Cyprus	CY	Cypr	734,4	924,7	1 064,5	1 659,8
Czech Republic	CZ	Republika Czeska	84,1	104,5	122,7	387,0
Hungary	HU	Węgry	247,5	106,9	240,1	206,1
Malta	MT	Malta	66,5	61,7	112,5	1 019,1
Slovakia	SK	Słowacja	39,1	51,2	45,8	93,9
Slovenia	SI	Słowenia	106,4	102,7	112,9	125,7
Baltic countries	E3	Kraje bałtyckie	8,7	27,1	47,7	60,8
of which:		z tego:				
Estonia	EE	Estonia	14,1	17,7	21,5	23,6
Lithuania	LT	Litwa	-0,6	6,2	18,8	31,7
Latvia	LV	Łotwa	-4,8	3,2	7,4	5,5
Iceland	IS	Islandia	1,1	4,1	4,0	4,5
Liechtenstein	LI	Liechtenstein	44,4	112,9	106,4	140,8
Norway	NO	Norwegia	307,8	273,7	298,6	476,0
Switzerland	CH	Szwajcaria	1 565,0	1 915,2	2 505,5	2 846,2
Other European countries	E2	POZOSTAŁE KRAJE EUROPEJSKIE	-1 458,6	-1 557,8	-1 940,3	-3 766,1
of which:		w tym:				

mln EUR
(mio EUR)

**Zobowiązania z tytułu zagranicznych inwestycji bezpośrednich w Polsce
na koniec lat 2004 - 2007
(Foreign Direct Investment in Poland: POSITION at the end of years 2004 - 2007)
według kraju pochodzenia udziałowca zagranicznego oraz stref ekonomicznych
(broken down by countries)**

			mln EUR (mio EUR)			
			Rok			
			2004	2005	2006	2007
Albania	AL	Albania				
Bulgaria	BG	Bułgaria	-1,4	-3,3	-5,6	-9,1
Belarus	BY	Białoruś	-0,3	0,0	0,4	1,7
Croatia	HR	Chorwacja	0,4	5,1	5,8	5,2
Romania	RO	Rumunia	-24,1	-12,0	-25,9	-76,8
Russian Federation	RU	Rosja	446,2	540,5	501,3	276,7
Turkey	TR	Turcja	46,4	19,9	19,2	28,7
Ukraine	UA	Ukraina	6,5	205,9	94,0	410,6
Serbia and Montenegro	CS	Serbia i Czarnogóra	-5,2	-2,2	1,5	
Africa	E4	AFRYKA	15,2	0,4	-0,4	10,7
		KRAJE AFRYKI				
North Africa	E5	PÓLNOCNEJ	11,2	0,9	-0,1	4,6
of which:		w tym:				
Egypt	EG	Egipt	1,4	1,1	1,0	4,1
Morocco	MA	Maroko	0,7	-2,1	-1,8	-1,0
		POZOSTAŁE KRAJE				
Other African countries	E6	AFRYKI	4,0	-0,5	-0,3	6,1
of which:		w tym:				
Republic of South Africa	ZA	Republika Południowej Afryki	-1,1	-3,3	-3,0	2,3
America	E7	AMERYKA	5 555,6	6 729,0	8 448,9	11 360,9
		KRAJE AMERYKI				
North American countries	E8	PÓLNOCNEJ	4 639,1	5 709,9	7 116,2	8 510,4
of which:		w tym:				
United States	US	Stany Zjednoczone	4 540,9	5 591,3	6 932,7	7 918,1
Canada	CA	Kanada	98,2	118,6	183,5	592,3
		KRAJE AMERYKI				
Central American countries	E9	ŚRODKOWEJ	916,6	1 017,7	1 336,3	2 855,6
of which:		w tym:				
Mexico	MX	Meksyk	-0,6	-4,0	0,6	-4,1
		KRAJE AMERYKI				
South American countries	F1	POŁUDNIOWEJ	-0,1	1,4	-3,6	-5,1
of which:		w tym:				
Argentina	AR	Argentyna	4,0	3,3	-2,7	-1,9
Brazil	BR	Brazylia	-3,5	-1,7	-0,4	-5,2
Chile	CL	Chile	-0,7	-0,6	0,7	1,3
Colombia	CO	Kolumbia	-0,1	-0,1	-0,1	-0,2
Uruguay	UY	Urugwaj	0,6	0,8	-0,6	0,6
Venezuela	VE	Wenezuela	0,0	-0,3	-0,4	0,5
Asia	F2	AZJA	1 062,1	1 400,5	2 187,9	2 645,4

**Zobowiązania z tytułu zagranicznych inwestycji bezpośrednich w Polsce
na koniec lat 2004 - 2007
(Foreign Direct Investment in Poland: POSITION at the end of years 2004 - 2007)
według kraju pochodzenia udziałowca zagranicznego oraz stref ekonomicznych
(broken down by countries)**

			Rok			
			2004	2005	2006	2007
Near and Middle East countries	F3	Kraje Bliskiego i Środkowego Wschodu	16,1	50,2	54,1	106,2
of which:		w tym:				
Iran	IR	Iran	0,1		0,2	0,2
Israel	IL	Izrael	24,7	39,8	38,0	79,6
Gulf Arabian Countries	F4	Kraje Zatoki Arabskiej	-10,8	7,8	15,6	21,9
Other Near and Middle East countries	F5	Pozostałe kraje Bliskiego i Środkowego Wschodu	2,1	2,6	0,3	4,5
Other Asian countries	F6	POZOSTAŁE KRAJE AZJI	1 046,0	1 350,3	2 133,8	2 539,2
of which:		w tym:				
China	CN	Chiny	16,8	54,8	72,9	133,9
Hong Kong	HK	Hongkong	2,7	19,8	19,7	41,4
Indonesia	ID	Indonezja	7,8	7,3	5,2	10,2
India	IN	Indie	9,2	11,9	4,9	20,4
Japan	JP	Japonia	353,0	612,8	810,2	1 024,1
Korea, Republic of (South Korea)	KR	Korea Południowa	528,1	489,1	962,7	1 052,9
Malaysia	MY	Malezja	8,4	20,5	22,2	17,5
Philippines	PH	Filipiny	21,9	19,6	18,8	25,4
Singapore	SG	Singapur	64,5	71,2	164,9	128,4
Thailand	TH	Tajlandia	-3,0	-4,2	0,0	1,3
Taiwan	TW	Tajwan	5,2	8,5	14,4	15,2
Australia, Oceania and Polar regions	F7	AUSTRALIA, OCEANIA I POZOSTAŁE TERYTORIA	-0,3	4,5	0,9	136,1
of which:		w tym:				
Australia	AU	Australia	-0,4	4,9	1,5	72,6
New Zealand	NZ	Nowa Zelandia	0,4	0,2	0,2	-0,2
WORLD TOTAL	A1	OGÓLEM ŚWIAT	63 513,0	76 677,0	95 411,8	119 541,3
2.Economic zones		2.Strefy ekonomiczne				
EU-15 (Intra-EU-15)	D2	Kraje Unii Europejskiej (EU - 15)	53 036,6	63 938,9	79 263,2	97 434,0
Extra-EU-15	D4	Kraje spoza EU - 15	10 476,4	12 738,1	16 148,6	22 107,3
Extra-EU-15 not allocated	Z8	Nieprzyporządkowane - spoza EU - 15				
EU-25	D3	Kraje Unii Europejskiej (EU - 25)	54 323,3	65 317,7	81 014,5	100 986,4
Extra-EU - 25	D5	Kraje spoza EU - 25	9 189,7	11 359,3	14 397,3	18 554,9

mln EUR
(mio EUR)

**Zobowiązania z tytułu zagranicznych inwestycji bezpośrednich w Polsce
na koniec lat 2004 - 2007
(Foreign Direct Investment in Poland: POSITION at the end of years 2004 - 2007)
według kraju pochodzenia udziałowca zagranicznego oraz stref ekonomicznych
(broken down by countries)**

			mln EUR (mio EUR)			
			Rok			
			2004	2005	2006	2007
Euro-zone	U2	Kraje Europejskiej Unii Monetarnej (EUR -11)	46 692,6	55 925,7	69 519,9	85 110,9
EU Member States not belonging to euro-zone	U3	Państwa UE nienależące do EU - 11	6 344,0	8 013,2	9 743,3	12 323,1
Extra-euro-zone	U4	Kraje spoza EUR -11 Kraje EFTA (Europejskie Stowarzyszenie Wolnego Handlu)	16 820,4	20 751,3	25 891,9	34 430,4
EFTA (European Free Trade Association)	A5	Kraje OECD (Organizacja Współpracy Gospodarczej i Rozwoju)	1 918,3	2 305,9	2 914,5	3 467,5
OECD countries	A8	Kraje NAFTA (Północnoamerykańskie Stowarzyszenie Wolnego Handlu)	60 847,2	73 227,3	91 395,6	112 132,1
NAFTA (North American Free Trade Association)	B1	NICs1 (Główne rozwijające się kraje azjatyckie)	4 638,5	5 705,9	7 116,8	8 506,3
NICs1 (the Core Newly Industrialising Countries)	B9	NICs2A (Pozostałe kraje azjatyckie z 2-giej fali industr.)	600,5	588,6	1 161,7	1 237,9
NICs2A (Asian NICs of the second wave of industrialisation)	C1	NICs2LA (Latynoamerykańskie kraje z 2-giej fali industr.)	27,3	35,9	41,0	44,2
NICs2LA (Latin American NICs of the second wave of industrialisation)	C2	CIS (Wspólnota Niepodległych Państw)	-0,8	-3,0	-1,8	-9,9
Commonwealth of Independant States (CIS)	C6	Kraje ASEAN (Stowarzyszenie Narodów Południowo- Wschodniej Azji)	478,1	774,0	624,1	727,2
ASEAN (Countries for the Association of South-East Asian Nations)	B3	Kraje OPEC (Organizacja Krajów Eksportujących Ropę Naftową)	104,9	121,5	215,2	187,4
OPEC (Organisation of Petroleum Exporting Countries)	B4	Centra finansowe offshore	-2,5	13,1	17,1	26,6
Offshore financial centers	C4		1 074,4	1 250,4	1 727,5	3 305,8
3.Additional economic zones		3.Strefy ekonomiczne - dodatkowy podział				
Latin America	B2	Ameryka Łacińska	2,2	1,2	1,8	-4,2
ACP (African, Caribbean and Pacific countries signatories of the Lome convention)	B5	Kraje ACP (sygnatar. konwencji z Lome)	17,7	-7,7	-4,1	5,2
African ACP countries	B6	Afrykańskie kraje ACP (sygnatar. konwencji z Lome)	3,3	-0,5	-0,3	5,7

**Zobowiązania z tytułu zagranicznych inwestycji bezpośrednich w Polsce
na koniec lat 2004 - 2007
(Foreign Direct Investment in Poland: POSITION at the end of years 2004 - 2007)
według kraju pochodzenia udziałowca zagranicznego oraz stref ekonomicznych
(broken down by countries)**

mln EUR
(mio EUR)

			Rok			
			2004	2005	2006	2007
Caribbean ACP countries	B7	Karaibskie kraje ACP (sygatar. konwencji z Lome)	14,7	-6,6	-2,9	0,1
Pacific ACP countries	B8	Kraje basenu Pacyfiku (sygnatar. konwencji z Lome)	-0,3	-0,6	-0,9	-0,6
Mediterranean Basin	C3	Kraje basenu Morza Śródziemnego	963,4	1 140,2	1 343,8	2 908,6
Maghreb countries	C7	Kraje Maghrebu	8,6	-1,4	-3,4	-2,0
Mashrek countries	C8	Kraje Maszreku	3,0	3,6	1,7	8,2
Countries from Central and Eastern Europe	A9	Kraje Europy Środkowej i Wschodniej	432,4	364,7	538,7	774,2
French Franc zone	C5	Strefa franka francuskiego		-0,1	-0,5	-0,1
Countries of the South Cone						
Common Market (MERCOSUR)	C9	Kraje MERCOSUR (Wspólnego Rynku Ameryki Płd.)	1,1	2,4	-3,7	-6,5
Mediterranean countries in the Euro-Mediterranean Partnership	D7	Europejsko - Śródziemnomorski Obszar Gospodarczy	883,6	1 048,3	1 232,5	2 793,4
International Organisations excluding European Union Institutions (for EUROSTAT needs)	7Z	Organizacje międzynarodowe z wyłączeniem instytut. UE (A4 i EBC)	171,9	179,0	189,0	213,7

**Zobowiązania z tytułu zagranicznych inwestycji bezpośrednich w Polsce
na koniec lat 2004 - 2007**
(Foreign Direct Investment in Poland: POSITION at the end of years 2004 -2007)
według kraju pochodzenia udziałowca zagranicznego oraz stref ekonomicznych
(broken down by countries)

mln EUR
(mio EUR)

			Rok (Year)			
			2004	2005	2006	2007
AGRICULTURE AND FISHING	0595	ROLNICTWO I RYBOŁÓWSTWO	298,0	353,2	406,8	504,7
MINING AND QUARRYING	1495	GÓRNICCTWO I KOPALNICTWO	148,0	94,7	127,5	222,2
of which: Extraction of petroleum and gas	1100	w tym: wydobywanie ropy naftowej i gazu ziemnego łącznie z działaln. usługową	59,8	10,8	29,3	97,0
MANUFACTURING	3995	PRZETWÓRSTWO PRZEMYSŁOWE	23 849,4	28 072,8	32 475,8	40 042,3
of which: Food products	1605	w tym: produkcja artykułów spożywczych, napojów i wyrobów tytoniowych	3 891,5	4 644,6	5 067,9	5 755,4
Textiles and wearing apparel	1805	produkcja wyrobów włókienniczych i odzieży	315,3	329,7	334,4	366,7
Wood, publishing and printing	2205	produkcja drewna, masy celulozowej, papieru; działalność publikacyjna i poligraficzna	2 730,6	3 013,5	3 478,2	4 267,5
TOTAL (1805 + 2205)	2295	Razem (1805 + 2205)	3 045,9	3 343,2	3 812,6	4 634,2
Refined petroleum & other treatments	2300	wytwarzanie koksu, produktów rafinacji ropy naftowej i paliw jądrowych	60,2	72,9	94,9	96,5
Chemical products	2400	produkcja wyrobów chemicznych produkcja wyrobów gumowych	2 330,6	2 582,5	3 111,3	3 641,3
Rubber and plastic products	2500	i z tworzyw sztucznych	1 676,0	2 130,0	2 693,4	2 919,6
TOTAL (2300 + 2400 + 2500)	2595	Razem (2300 + 2400 + 2500)	4 066,8	4 785,4	5 899,6	6 657,4
Metal products	2805	produkcja metali i wyrobów z metali	2 050,2	2 580,7	3 455,6	5 740,9

**Zobowiązania z tytułu zagranicznych inwestycji bezpośrednich w Polsce
na koniec lat 2004 - 2007
(Foreign Direct Investment in Poland: POSITION at the end of years 2004 -2007)
według kraju pochodzenia udziałowca zagranicznego oraz stref ekonomicznych
(broken down by countries)**

mln EUR
(mio EUR)

			Rok (Year)			
			2004	2005	2006	2007
Mechanical products	2900	produkcja maszyn i urządzeń, gdzie indziej niesklasyfikowana	913,0	1 383,9	1 600,3	2 040,7
TOTAL (2805 + 2900)	2995	Razem (2805 + 2900)	2 963,2	3 964,6	5 055,9	7 781,6
Office machinery and computers	3000	produkcja maszyn biurowych i komputerów	23,5	24,4	45,9	238,6
Radio, TV, communication equipments	3200	produkcja sprzętu i urządzeń radiowych, telewizyjnych i komunikacyjnych	589,0	632,0	869,4	1 121,0
TOTAL (3000 + 3200)	3295	Razem (3000+ 3200)	612,5	656,4	915,3	1 359,6
Motor vehicles	3400	produkcja pojazdów mechanicznych, przyczep i naczep	4 169,4	4 727,0	5 311,3	6 388,9
Other transport equipment's	3500	produkcja pozostałego sprzętu transportowego	227,7	251,7	441,9	609,1
TOTAL (3400 + 3500)	3595	Razem (3400 + 3500)	4 397,1	4 978,7	5 753,2	6 998,0
ELECTRICITY, GAS AND WATER	4195	WYTWARZANIE I ZAOPATRYWANIE W ENERGIĘ ELEKTRYCZNĄ, GAZ I WODĘ	2 252,8	2 613,1	2 722,9	3 561,4
CONSTRUCTION	4500	BUDOWNICTWO	1 187,8	1 296,1	1 856,2	2 432,1
TOTAL SERVICES	5095	USŁUGI OGÓŁEM	35 623,1	43 733,7	56 380,0	70 112,3
TRADE AND REPAIRS	5295	HANDEL I NAPRAWY	11 330,7	13 929,6	16 635,0	19 515,7
HOTELS AND RESTAURANTS	5500	HOTELE I RESTAURACJE	427,5	454,9	512,2	641,7
TRANSPORTS, COMMUNICATION	6495	TRANSPORT, GOSPODARKA MAGAZYNOWA I ŁĄCZNOŚĆ	4 879,7	6 028,1	7 639,3	8 699,8

**Zobowiązania z tytułu zagranicznych inwestycji bezpośrednich w Polsce
na koniec lat 2004 - 2007
(Foreign Direct Investment in Poland: POSITION at the end of years 2004 - 2007)
według kraju pochodzenia udziałowca zagranicznego oraz stref ekonomicznych
(broken down by countries)**

mln EUR
(mio EUR)

			Rok (Year)			
			2004	2005	2006	2007
of which: Land transport	6000	w tym: transport lądowy	724,0	867,9	916,7	951,0
		transport morski i przybrzeżny				
Sea and coastal water transport	6110	transport wodny	13,8	79,4	93,6	95,0
Air transport	6200	transport lotniczy	142,4	172,6	217,4	326,8
TOTAL (6110 + 6200)	6295	Razem (6000 + 6110 + 6200)	880,2	1 119,9	1 227,7	1 372,8
Telecommunications	6420	telekomunikacja	3 698,2	4 520,4	5 948,5	6 781,5
FINANCIAL INTERMEDIATION	6895	POŚREDNICTWO FINANSOWE	12 608,3	15 339,7	17 825,3	22 858,8
of which: Monetary intermediation	6510	w tym: pośrednictwo pieniężne	8 033,6	8 747,3	8 747,4	10 849,1
Other financial intermediation	6520	pozostałe pośrednictwo finansowe	2 092,2	3 421,3	5 289,3	7 279,5
		w tym: pozostałe pośrednictwo finansowe				
of which: Financial holding compa	6524	gdzie indziej niesklasyfikowane				
		ubezpieczenia i działalność pomocnicza				
Insurance & activities auxiliary	6730	związana z ubezpieczeniami	2 220,1	2 765,2	3 336,1	4 010,6
TOTAL (6520 + 6730)	6795	Razem (6520 + 6730)	4 312,3	6 186,5	8 625,4	11 290,1
		OBSŁUGA NIERUCHOM.; INFORMATYKA; NAUKA; WYNAJEM MASZ. I POZ. USŁ. ZW. Z PROWADZ. DZIAŁAL. GOSP.				
REAL ESTATE & BUSINESS ACT.	7395		5 980,0	7 707,3	13 361,5	17 783,0
of which: Real estate	7000	w tym: obsługa nieruchomości	2 992,8	3 622,2	5 593,5	7 775,5
Computer activities	7200	informatyka	313,6	359,5	424,7	466,3
Research and development	7300	nauka	14,4	22,2	27,1	31,9

**Zobowiązania z tytułu zagranicznych inwestycji bezpośrednich w Polsce
na koniec lat 2004 - 2007
(Foreign Direct Investment in Poland: POSITION at the end of years 2004 -2007)
według kraju pochodzenia udziałowca zagranicznego oraz stref ekonomicznych
(broken down by countries)**

mln EUR
(mio EUR)

			Rok (Year)			
			2004	2005	2006	2007
Other business activities	7400	pozostałe usługi związane z prowadzeniem działalności gospodarczej	2 369,5	3 433,2	6 959,5	8 996,9
of which: Business & manag. consultancy	7410	w tym: działalność prawnicza; rachunkowo - księgową; doradztwo; zarządzanie	1 816,3	2 597,8	6 044,5	7 915,9
of which: Manag. Holding companies	7415	w tym: działalność związana z zarządzaniem holdingami	677,3	887,7	906,7	659,4
&nb	7440	reklama	83,9	132,9	120,3	155,6
TOTAL (7200 + 7300 + 7400)	7495	Razem (7200 + 7300 + 7400)	2 697,5	3 814,9	7 411,3	9 495,1
OTHER SERVICES	9995	INNE USŁUGI	396,9	274,1	406,7	613,3
Not allocated	9996	POZOSTAŁE NIGDZIE NIESKLASYFIKOWANE	1,2	1,2	1,3	173,6
SUB-TOTAL	9997	RAZEM	63 360,3	76 164,8	93 970,5	117 048,6
Priv. Purchases & sales of real estate	9998	Prywatne zakupy i sprzedaż nieruchomości	152,7	512,2	1 441,3	2 492,7
TOTAL	9999	OGÓŁEM	63 513,0	76 677,0	95 411,8	119 541,3

Dochody zagranicznych inwestorów bezpośrednich z tytułu zaangażowanego w Polsce kapitału w 2007 roku
(Direct investment income in the 2007 year)
według kraju pochodzenia udziałowca zagranicznego oraz stref ekonomicznych
(broken down by countries)

mln EUR
(mio EUR)

			Dochody z tytułu zagranicznych inwestycji bezpośrednich (Income flows)				
			od kapitału (Income on Equity)			od wierzytelności (odsetki) (Income on debt interest)	Razem dochody z tytułu inwestycji bezpośrednich (Direct investment income)
			dywidendy (Dividends)	reinvestowane zyski (Reinvested profits)	Razem (Total)		
1. Geographical zones		1. Podział geograficzny					
Europe	E1	EUROPA	5 479,4	5 353,9	10 833,3	885,9	11 719,2
BLEU countries (Belgo-Luxembourg Economic Union)	A3	Kraje BLEU (Unia gospodarcza Belgii i Luksemburga)					
Belgium	BE	Belgia	281,3	601,9	883,2	52,8	936,0
Luxembourg	LU	Luksemburg	103,8	288,3	392,1	28,1	420,2
Denmark	DK	Dania	177,5	313,6	491,1	24,7	515,8
Germany	DE	Niemcy	145,2	193,1	338,3	14,2	352,5
Greece	GR	Grecja	1 048,2	1 286,9	2 335,1	91,8	2 426,9
Spain	ES	Hiszpania		-46,7	-46,7	0,2	-46,5
France	FR	Francja	87,5	116,7	204,2	47,7	251,9
Ireland	IE	Irlandia	742,2	297,5	1 039,7	258,1	1 297,8
Italy	IT	Włochy	94,1	117,8	211,9	27,9	239,8
Netherlands	NL	Niderlandy	634,6	72,3	706,9	4,0	710,9
Portugal	PT	Portugalia	1 596,2	1 312,4	2 908,6	145,9	3 054,5
United Kingdom	GB	Wielka Brytania	25,7	37,4	63,1	2,6	65,7
Austria	AT	Austria	192,2	200,5	392,7	39,6	432,3
Finland	FI	Finlandia	196,9	282,7	479,6	51,5	531,1
Sweden	SE	Szwecja	11,6	68,4	80,0	29,5	109,5
Cyprus	CY	Cypr	99,5	283,2	382,7	55,7	438,4
Czech Republic	CZ	Republika Czeska	155,9	113,1	269,0	3,8	272,8
Hungary	HU	Węgry	6,7	5,3	12,0	0,7	12,7
Malta	MT	Malta	24,4	17,1	41,5	2,6	44,1
Slovakia	SK	Słowacja	4,6	21,1	25,7		25,7
Slovenia	SI	Słowenia	1,9	5,5	7,4	0,0	7,4
Baltic countries	E3	Kraje bałtyckie	3,8	11,5	15,3	0,2	15,5
of which:		z tego:	0,1	16,0	16,1	-0,9	15,2
Estonia	EE	Estonia					
Lithuania	LT	Litwa		-0,1	-0,1		-0,1
Latvia	LV	Łotwa	0,1	15,9	16,0	-0,9	15,1
Iceland	IS	Islandia		0,2	0,2		0,2
Liechtenstein	LI	Liechtenstein		0,1	0,1		0,1
Norway	NO	Norwegia	1,1	6,2	7,3	0,2	7,5
Switzerland	CH	Szwajcaria	10,6	22,2	32,8	3,7	36,5
		POZOSTAŁE KRAJE					
Other European countries	E2	EUROPEJSKIE	107,9	168,9	276,8	56,9	333,7
of which:		w tym:	7,2	142,8	150	-2,8	147,2
Albania	AL	Albania			0,0		
Bulgaria	BG	Bułgaria			0,0		
Belarus	BY	Białoruś	0,5	0,0	0,5		0,5
Croatia	HR	Chorwacja	1,2	1,1	2,3		2,3
Romania	RO	Rumunia		-0,1	-0,1		-0,1

Znak plus (+) oznacza, że reinwestowane zyski, dywidendy oraz odsetki przewyższyły straty bilansowe.
Znak minus (-) oznacza, że straty bilansowe przewyższyły reinwestowane zyski, dywidendy oraz odsetki.

Dochody zagranicznych inwestorów bezpośrednich z tytułu zaangażowanego w Polsce kapitału w 2007 roku
(Direct investment income in the 2007 year)
według kraju pochodzenia udziałowca zagranicznego oraz stref ekonomicznych
(broken down by countries)

mln EUR
(mio EUR)

			Dochody z tytułu zagranicznych inwestycji bezpośrednich (Income flows)				
			od kapitału (Income on Equity)			od wierzytelności (odsetki) (Income on debt interest)	Razem dochody z tytułu inwestycji bezpośrednich (Direct investment income)
			dywidendy (Dividends)	reinvestowane zyski (Reinvested profits)	Razem (Total)		
Russian Federation	RU	Rosja	3,2	54,8	58,0	-0,2	57,8
Turkey	TR	Turcja		3,5	3,5		3,5
Ukraine	UA	Ukraina	2,3	95,2	97,5	-3,1	94,4
Serbia and Montenegro	CS	Serbia i Czarnogóra			0,0		
Africa	E4	AFRYKA		0,3	0,3		0,3
		KRAJE AFRYKI					
North Africa	E5	PÓŁNOCNEJ			0,0		
of which:		w tym:					
Egypt	EG	Egipt			0,0		
Morocco	MA	Maroko			0,0		
		POZOSTAŁE KRAJE					
Other African countries	E6	AFRYKI		0,3	0,3		0,3
of which:		w tym:					
Republic of South Africa	ZA	Republika Południowej Afryki		0,2	0,2		0,2
America	E7	AMERYKA	355,0	1 246,3	1 601,3	147,1	1 748,4
		KRAJE AMERYKI					
North American countries	E8	PÓŁNOCNEJ	353,8	629,9	983,7	144,8	1 128,5
of which:		w tym:					
United States	US	Stany Zjednoczone	348,1	625,0	973,1	144,6	1 117,7
Canada	CA	Kanada	5,7	4,9	10,6	0,2	10,8
		KRAJE AMERYKI					
Central American countries	E9	ŚRODKOWEJ	0,7	615,8	616,5	2,3	618,8
of which:		w tym:					
Mexico	MX	Meksyk			0,0		
		KRAJE AMERYKI					
South American countries	F1	POŁUDNIOWEJ	0,5	0,6	1,1		1,1
of which:		w tym:					
Argentina	AR	Argentyna			0,0		
Brazil	BR	Brazylia			0,0		
Chile	CL	Chile		0,5	0,5		0,5
Colombia	CO	Kolumbia			0,0		
Uruguay	UY	Urugwaj	0,5	0,1	0,6		0,6
Venezuela	VE	Wenezuela			0,0		
Asia	F2	AZJA	14,2	-0,5	13,7	12,9	26,6
Near and Middle East countries	F3	Kraje Bliskiego i Środkowego Wschodu					
of which:		w tym:					
Iran	IR	Iran	0,1	8,3	8,4	1,1	9,5
Israel	IL	Izrael	0,1	4,5	4,6	1,1	5,7
Gulf Arabian Countries	F4	Kraje Zatoki Arabskiej		3,7	3,7		3,7
Other Near and Middle East countries	F5	Pozostałe kraje Bliskiego i Środkowego Wschodu		0,1	0,1		0,1
Other Asian countries	F6	POZOSTAŁE KRAJE AZJI	14,1	-8,8	5,3	11,8	17,1
of which:		w tym:					
China	CN	Chiny		-3,0	-3,0	0,3	-2,7

Znak plus (+) oznacza, że reinwestowane zyski, dywidendy oraz odsetki przewyższyły straty bilansowe.
Znak minus (-) oznacza, że straty bilansowe przewyższyły reinwestowane zyski, dywidendy oraz odsetki.

Dochody zagranicznych inwestorów bezpośrednich z tytułu zaangażowanego w Polsce kapitału w 2007 roku
(Direct investment income in the 2007 year)
według kraju pochodzenia udziałowca zagranicznego oraz stref ekonomicznych
(broken down by countries)

mln EUR
(mio EUR)

			Dochody z tytułu zagranicznych inwestycji bezpośrednich (Income flows)				
			od kapitału (Income on Equity)			od wierzytelności (odsetki) (Income on debt interest)	Razem dochody z tytułu inwestycji bezpośrednich (Direct investment income)
			dywidendy (Dividends)	reinvestowane zyski (Reinvested profits)	Razem (Total)		
Hong Kong	HK	Hongkong			0,0		
Indonesia	ID	Indonezja		1,2	1,2		1,2
India	IN	Indie		-0,3	-0,3		-0,3
Japan	JP	Japonia	2,2	-1,7	0,5	10,9	11,4
Korea, Republic of (South Korea)	KR	Korea Południowa	2,6	-13,3	-10,7	0,2	-10,5
Malaysia	MY	Malezja		2,0	2,0	0,4	2,4
Philippines	PH	Filipiny	9,1	3,8	12,9		12,9
Singapore	SG	Singapur	0,1	-5,6	-5,5		-5,5
Thailand	TH	Tajlandia		-0,3	-0,3		-0,3
Taiwan	TW	Tajwan	0,1	-0,1	0,0		0,0
Australia, Oceania and Polar regions		AUSTRALIA, OCEANIA I POZOSTAŁE TERYTORIA					
of which:		w tym:					
Australia	AU	Australia		3,6	3,6	2,0	5,6
New Zealand	NZ	Nowa Zelandia			0,0		
WORLD TOTAL	A1	OGÓLEM ŚWIAT	5 848,6	6 613,8	12 462,4	1 047,9	13 510,3
2.Economic zones		2.Strefy ekonomiczne					
EU-15 (Intra-EU-15)	D2	Kraje Unii Europejskiej (EU - 15)	5 155,2	4 824,1	9 979,3	821,5	10 800,8
Extra-EU-15	D4	Kraje spoza EU - 15	693,4	1 789,7	2 483,1	226,4	2 709,5
Extra-EU-15 not allocated	Z8	Nieprzyporządkowane - spoza EU - 15			0,0		
EU-25	D3	Kraje Unii Europejskiej (EU - 25)	5 352,6	5 013,7	10 366,3	827,9	11 194,2
Extra-EU - 25	D5	Kraje spoza EU - 25	496,0	1 600,1	2 096,1	220,0	2 316,1
Euro-zone	U2	Kraje Europejskiej Unii Monetarnej (EUR -11)	4 718,3	4 147,3	8 865,6	712,0	9 577,6
EU Member States not belonging to euro-zone	U3	Państwa UE nienależące do EU - 11	436,9	676,8	1 113,7	109,5	1 223,2
Extra-euro-zone	U4	Kraje spoza EUR -11	1 130,3	2 466,5	3 596,8	335,9	3 932,7
EFTA (European Free Trade Association)	A5	Kraje EFTA (Europejskie Stowarzyszenie Wolnego Handlu)	119,6	197,4	317,0	60,8	377,8
OECD countries	A8	Kraje OECD (Organizacja Współpracy Gospodarczej i Rozwoju)	5 665,3	5 665,2	11 330,5	1 043,3	12 373,8
NAFTA (North American Free Trade Association)	B1	Kraje NAFTA (Północnoamerykańskie Stowarzyszenie Wolnego Handlu)	353,8	629,9	983,7	144,8	1 128,5
NICs1 (the Core Newly Industrialising Countries)	B9	NICs1 (Główne rozwijające się kraje azjatyckie)	2,8	-19,0	-16,2	0,2	-16,0

Znak plus (+) oznacza, że reinwestowane zyski, dywidendy oraz odsetki przewyższyły straty bilansowe.
Znak minus (-) oznacza, że straty bilansowe przewyższyły reinwestowane zyski, dywidendy oraz odsetki.

Dochody zagranicznych inwestorów bezpośrednich z tytułu zaangażowanego w Polsce kapitału w 2007 roku
(Direct investment income in the 2007 year)
według kraju pochodzenia udziałowca zagranicznego oraz stref ekonomicznych
(broken down by countries)

mln EUR
(mio EUR)

			Dochody z tytułu zagranicznych inwestycji bezpośrednich (Income flows)				
			od kapitału (Income on Equity)			od wierzytelności (odsetki) (Income on debt interest)	Razem dochody z tytułu inwestycji bezpośrednich (Direct investment income)
			dywidendy (Dividends)	reinvestowane zyski (Reinvested profits)	Razem (Total)		
NICs2A (Asian NICs of the second wave of industrialisation)	C1	NICs2A (Pozostałe kraje azjatyckie z 2-giej fali industr.)	9,1	5,5	14,6	0,4	15,0
NICs2LA (Latin American NICs of the second wave of industrialisation)	C2	NICs2LA (Latynoamerykańskie kraje z 2-giej fali industr.)		0,5	0,5		0,5
Commonwealth of Independent States (CIS)	C6	CIS (Wspólnota Niepodległych Państw)	6,0	156,5	162,5	-3,3	159,2
ASEAN (Countries for the Association of South-East Asian Nations)	B3	Kraje ASEAN (Stowarzyszenie Narodów Południowo-Wschodniej Azji)	9,2	1,8	11,0	0,4	11,4
OPEC (Organisation of Petroleum Exporting Countries)	B4	Kraje OPEC (Organizacja KrajóW Eksportujących Ropę Naftową)		2,3	2,3		2,3
Offshore financial centers	C4	Centra finansowe offshore	11,0	610,5	621,5	3,0	624,5
3. Strefy ekonomiczne - dodatkowy podział							
Latin America	B2	Ameryka Łacińska	1,1	0,7	1,8		1,8
ACP (African, Caribbean and Pacific countries signatories of the Lome convention)	B5	Kraje ACP (sygnatar. konwencji z Lome)		-0,8	-0,8	-0,2	-1,0
African ACP countries	B6	Afrykańskie kraje ACP (sygnatar. konwencji z Lome)		0,3	0,3		0,3
Caribbean ACP countries	B7	Karaibskie kraje ACP (sygnatar. konwencji z Lome)		-1,1	-1,1	-0,2	-1,3
Pacific ACP countries	B8	Kraje basenu Pacyfiku (sygnatar. konwencji z Lome)			0,0		
Mediterranean Basin	C3	Kraje basenu Morza Śródziemnego	165,6	155,3	320,9	5,1	326,0
Maghreb countries	C7	Kraje Maghrebu			0,0		
Mashrek countries	C8	Kraje Maszreku			0,0		
Countries from Central and Eastern Europe	A9	Kraje Europy Środkowej i Wschodniej	38,1	56,9	95,0	2,6	97,6
French Franc zone	C5	Strefa franka francuskiego			0,0		
Countries of the South Cone Common Market (MERCOSUR)	C9	Kraje MERCOSUR (Wspólnego Rynku Ameryki Płd.)	0,5	0,1	0,6		0,6
Mediterranean countries in the Euro-Mediterranean Partnership	D7	Europejsko - Śródziemnomorski Obszar Gospodarczy	160,6	142,2	302,8	4,9	307,7
International Organisations excluding European Union	7Z	Organizacje międzynarodowe z wyłączeniem. instyt. UE (A4 i EBC)		9,6	9,6		9,6
Institutions (for EUROSTAT needs)							

Znak plus (+) oznacza, że reinwestowane zyski, dywidendy oraz odsetki przewyższyły straty bilansowe.
Znak minus (-) oznacza, że straty bilansowe przewyższyły reinwestowane zyski, dywidendy oraz odsetki.

Dochody zagranicznych inwestorów bezpośrednich z tytułu zaangażowanego w Polsce kapitału w 2007 roku
(Direct investment income in the 2007 year)
według kraju pochodzenia udziałowca zagranicznego oraz stref ekonomicznych
(broken down by countries)

mln EUR
(mio EUR)

			Dochody z tytułu zagranicznych inwestycji bezpośrednich (Income flows)				
			od kapitału (Income on Equity)			od wierzytel- ności (odsetki) (Income on debt interest)	Razem dochody z tytułu inwestycji bezpośrednich (Direct investment income)
			dywidendy (Dividends)	reinwesto- wane zyski (Reinvested profits)	Razem (Total)		
AGRICULTURE AND FISHING	0595	ROLNICTWO I RYBOŁÓWSTWO	6,5	39,1	45,6	4,1	49,7
MINING AND QUARRYING	1495	GÓRNICCTWO I KOPALNICTWO	1,8	21,6	23,4	1,6	25,0
		w tym: wydobywanie ropy naftowej i gazu ziemnego łącznie z działaln. usługową		0,3	0,3		0,3
of which: Extraction of petroleum and gas	1100						
MANUFACTURING	3995	PRZETWÓRSTWO PRZEMYSŁOWE	2 402,7	2 750,4	5 153,1	295,1	5 448,2
		w tym: produkcja artykułów spożywczych, napojów i wyrobów tytoniowych	500,3	256,2	756,5	44,2	800,7
of which: Food products	1605	produkcja wyrobów włókienniczych i odzieży	30,4	-3,2	27,2	1,4	28,6
Textiles and wearing apparel	1805	produkcja drewna, masy celulozowej, papieru; działalność publikacyjna i poligraficzna	295,8	252,2	548,0	17,8	565,8
Wood, publishing and printing	2205		326,2	249,0	575,2	19,2	594,4
TOTAL (1805 + 2205)	2295	Razem (1805 + 2205)					
		wytwarzanie koksu, produktów rafinacji ropy naftowej i paliw jądrowych	4,6	-10,8	-6,2	1,8	-4,4
Refined petroleum & other treatmens	2300	produkcja wyrobów chemicznych	171,7	311,3	483,0	8,5	491,5
Chemical products	2400						

Znak plus (+) oznacza, że reinwestowane zyski, dywidendy oraz odsetki przewyższyły straty bilansowe.

Znak minus (-) oznacza, że straty bilansowe przewyższyły reinwestowane zyski, dywidendy oraz odsetki.

Dochody zagranicznych inwestorów bezpośrednich z tytułu zaangażowanego w Polsce kapitału w 2007 roku
(Direct investment income in the 2007 year)
według kraju pochodzenia udziałowca zagranicznego oraz stref ekonomicznych
(broken down by countries)

mln EUR
(mio EUR)

			Dochody z tytułu zagranicznych inwestycji bezpośrednich (Income flows)				
			od kapitału (Income on Equity)			od wierzytel- ności (odsetki (Income on debt interest)	Razem dochody z tytułu inwestycji bezpośrednich (Direct investment income)
			dywidendy (Dividends)	reinwesto- wane zyski (Reinvested profits)	Razem (Total)		
Rubber and plastic products	2500	produkcja wyrobów gumowych i z tworzyw sztucznych	132,9	118,5	251,4	56,7	308,1
TOTAL (2300 + 2400 + 2500)	2595	Razem (2300 + 2400 + 2500)	309,2	419,0	728,2	67,0	795,2
Metal products	2805	produkcja metali i wyrobów z metali produkcja maszyn i urządzeń, gdzie indziej niesklasyfikowana	140,3	846,9	987,2	25,2	1 012,4
Mechanical products	2900		178,7	120,8	299,5	17,2	316,7
TOTAL (2805 + 2900)	2995	Razem (2805 + 2900)	319,0	967,7	1 286,7	42,4	1 329,1
Office machinery and computers	3000	produkcja maszyn biurowych i komputerów produkcja sprzętu i urządzeń radiowych, telewizyjnych i komunikacyjnych	0,3	-18,3	-18,0	0,4	-17,6
Radio, TV, communication equipments	3200		3,5	-67,4	-63,9	5,1	-58,8
TOTAL (3000 + 3200)	3295	Razem (3000+ 3200)	3,8	-85,7	-81,9	5,5	-76,4
Motor vehicles	3400	produkcja pojazdów mechanicznych, przyczep i naczeł	316,1	489,8	805,9	29,6	835,5
Other transport equipment's	3500	produkcja pozostałego sprzętu transportowego	1,5	-11,1	-9,6	6,0	-3,6
TOTAL (3400 + 3500)	3595	Razem (3400 + 3500)	317,6	478,7	796,3	35,6	831,9

Znak plus (+) oznacza, że reinwestowane zyski, dywidendy oraz odsetki przewyższyły straty bilansowe.
Znak minus (-) oznacza, że straty bilansowe przewyższyły reinwestowane zyski, dywidendy oraz odsetki.

Dochody zagranicznych inwestorów bezpośrednich z tytułu zaangażowanego w Polsce kapitału w 2007 roku
(Direct investment income in the 2007 year)
według kraju pochodzenia udziałowca zagranicznego oraz stref ekonomicznych
(broken down by countries)

mln EUR
(mio EUR)

			Dochody z tytułu zagranicznych inwestycji bezpośrednich (Income flows)				
			od kapitału (Income on Equity)			od wierzytel- ności (odsetki (Income on debt interest)	Razem dochody z tytułu inwestycji bezpośrednich (Direct investment income)
			dywidendy (Dividends)	reinwesto- wane zyski (Reinvested profits)	Razem (Total)		
ELECTRICITY, GAS AND WATER	4195	WYTWARZANIE I ZAOPATRYWANIE					
CONSTRUCTION	4500	W ENERGIĘ ELEKTRYCZNĄ, GAZ I WODĘ	170,6	120,6	291,2	9,2	300,4
TOTAL SERVICES	5095	BUDOWNICTWO	27,5	189,0	216,5	57,8	274,3
TRADE AND REPAIRS	5295	USŁUGI OGÓLEM	3 239,5	3 492,4	6 731,9	680,1	7 412,0
HOTELS AND RESTAURANTS	5500	HANDEL I NAPRAWY	735,4	1 386,8	2 122,2	149,6	2 271,8
		HOTELE I RESTAURACJE	24,6	31,3	55,9	2,9	58,8
		TRANSPORT, GOSPODARKA MAGAZYNOWA					
TRANSPORTS, COMMUNICATION	6495	I ŁĄCZNOŚĆ	448,9	75,5	524,4	163,9	688,3
of which: Land transport	6000	w tym: transport lądowy	25,6	83,1	108,7	3,4	112,1
Sea and coastal water transport	6110	transport morski i przybrzeżny		1,4	1,4	0,2	1,6
Air transport	6200	transport lotniczy		66,1	66,1		66,1
TOTAL (6110 + 6200)	6295	Razem (6000 + 6110 + 6200)	25,6	150,6	176,2	3,6	179,8
Telecommunications	6420	telekomunikacja	386,4	-111,9	274,5	158,6	433,1
FINANCIAL INTERMEDIATION	6895	POŚREDNICTWO FINANSOWE	1 372,1	967,9	2 340,0	136,1	2 476,1

Znak plus (+) oznacza, że reinwestowane zyski, dywidendy oraz odsetki przewyższyły straty bilansowe.
Znak minus (-) oznacza, że straty bilansowe przewyższyły reinwestowane zyski, dywidendy oraz odsetki.

Dochody zagranicznych inwestorów bezpośrednich z tytułu zaangażowanego w Polsce kapitału w 2007 roku
(Direct investment income in the 2007 year)
według kraju pochodzenia udziałowca zagranicznego oraz stref ekonomicznych
(broken down by countries)

mln EUR
(mio EUR)

			Dochody z tytułu zagranicznych inwestycji bezpośrednich (Income flows)				
			od kapitału (Income on Equity)			od wierzitel- ności (odsetki (Income on debt interest)	Razem dochody z tytułu inwestycji bezpośrednich (Direct investment income)
			dywidendy (Dividends)	reinwesto- wane zyski (Reinvested profits)	Razem (Total)		
of which: Monetary intermediation	6510	w tym: pośrednictwo pieniężne	822,0	578,8	1 400,8	14,8	1 415,6
Other financial intermediation	6520	pozostałe pośrednictwo finansowe	104,5	22,1	126,6	114,7	241,3
of which: Financial holding compa	6524	w tym: pozostałe pośrednictwo finansowe gdzie indziej niesklasyfikowane			0,0		
Insurance & activities auxiliary	6730	ubezpieczenia i działalność pomocnicza związana z ubezpieczeniami	359,1	237,8	596,9	0,3	597,2
TOTAL (6520 + 6730)	6795	Razem (6520 + 6730)	463,6	259,9	723,5	115,0	838,5
REAL ESTATE & BUSINESS ACT.	7395	OBŚLUGA NIERUCHOM.; INFORMATYKA; NAUKA; WYNAJEM MASZ. I POZ. USŁ. ZW. Z PROWADZ. DZIAŁAL. GOSP.	607,8	1 069,7	1 677,5	224,8	1 902,3
of which: Real estate	7000	w tym: obsługa nieruchomości	232,8	397,9	630,7	141,5	772,2
Computer activities	7200	informatyka	118,0	76,0	194,0	2,3	196,3
Research and development	7300	nauka	0,1	5,9	6,0		6,0
		pozostałe usługi związane z prowadzeniem działalności					
Other business activities	7400	gospodarczej	244,4	507,0	751,4	81,5	832,9

Znak plus (+) oznacza, że reinwestowane zyski, dywidendy oraz odsetki przewyższyły straty bilansowe.

Znak minus (-) oznacza, że straty bilansowe przewyższyły reinwestowane zyski, dywidendy oraz odsetki.

Dochody zagranicznych inwestorów bezpośrednich z tytułu zaangażowanego w Polsce kapitału w 2007 roku
(Direct investment income in the 2007 year)
według kraju pochodzenia udziałowca zagranicznego oraz stref ekonomicznych
(broken down by countries)

mln EUR
(mio EUR)

			Dochody z tytułu zagranicznych inwestycji bezpośrednich (Income flows)				
			od kapitału (Income on Equity)			od wierzytel- ności (odsetki (Income on debt interest)	Razem dochody z tytułu inwestycji bezpośrednich (Direct investment income)
			dywidendy (Dividends)	reinwesto- wane zyski (Reinvested profits)	Razem (Total)		
of which: Business & manag. consultancy of which: Manag. Holding companies	7410	w tym: działalność prawnicza; rachunkowo - księgową; doradztwo; zarządzanie	190,4	458,3	648,7	65,3	714,0
	7415	w tym: działalność związana z zarządzaniem holdingami	40,5	34,9	75,4	8,2	83,6
&nb	7440	reklama	13,9	22,2	36,1	1,0	37,1
TOTAL (7200 + 7300 + 7400)	7495	Razem (7200 + 7300 + 7400)	362,5	588,9	951,4	83,8	1 035,2
OTHER SERVICES	9995	INNE USŁUGI	50,7	-38,8	11,9	2,8	14,7
Not allocated	9996	POZOSTAŁE NIGDZIE NIESKLASYFIKOWANE		0,7	0,7		0,7
SUB-TOTAL	9997	RAZEM	5 848,6	6 613,8	12 462,4	1 047,9	13 510,3
Priv. Purchases & sales of real estate	9998	Prywatne zakupy i sprzedaż nieruchomości			0,0		
TOTAL	9999	OGÓŁEM	5 848,6	6 613,8	12 462,4	1 047,9	13 510,3

Znak plus (+) oznacza, że reinwestowane zyski, dywidendy oraz odsetki przewyższyły straty bilansowe.
Znak minus (-) oznacza, że straty bilansowe przewyższyły reinwestowane zyski, dywidendy oraz odsetki.

**Dochody zagranicznych inwestorów bezpośrednich z tytułu zaangażowanie w Polsce kapitału
w latach 2004 - 2007
(Direct investment income 2004 - 2007)
według kraju pochodzenia udziałowca zagraniczej oraz stref ekonomicznych
(broken down by countries)**

mln EUR
(mio EUR)

			Rok (Year)			
			2004	2005	2006	2007
1. Geographical zones		1. Podział geograficzny				
Europe	E1	EUROPA	6 686,4	6 712,4	9 287,0	11 719,2
BLEU countries (Belgo-Luxembourg Economic Union)	A3	Kraje BLEU (Unia gospodarcza Belgii i Luksemburga)				
Belgium	BE	Belgia	317,2	213,6	716,4	936,0
Luxembourg	LU	Luksemburg	157,2	145,4	308,8	420,2
Denmark	DK	Dania	160,0	68,2	407,6	515,8
Germany	DE	Niemcy	131,5	190,1	226,3	352,5
Greece	GR	Grecja	1 334,8	1 490,5	1 848,0	2 426,9
Spain	ES	Hiszpania	2,4	1,4	-34,4	-46,5
France	FR	Francja	104,1	-65,4	106,5	251,9
Ireland	IE	Irlandia	738,9	720,4	901,2	1 297,8
Italy	IT	Włochy	85,1	129,4	155,2	239,8
Netherlands	NL	Niderlandy	346,8	430,8	784,7	710,9
Portugal	PT	Portugalia	2 087,6	1 961,6	2 706,0	3 054,5
United Kingdom	GB	Wielka Brytania	20,8	47,8	87,7	65,7
Austria	AT	Austria	234,7	350,1	431,3	432,3
Finland	FI	Finlandia	333,1	518,3	399,4	531,1
Sweden	SE	Szwecja	28,2	51,3	72,1	109,5
Cyprus	CY	Cypr	252,0	287,6	354,2	438,4
Czech Republic	CZ	Republika Czeska	152,3	89,2	174,3	272,8
Hungary	HU	Węgry	-1,2	6,2	11,3	12,7
Malta	MT	Malta	79,5	52,3	37,3	44,1
Slovakia	SK	Słowacja	9,7	-8,7	8,4	25,7
Slovenia	SI	Słowenia	0,8	-1,9	-5,8	7,4
Baltic countries	E3	Kraje bałtyckie	12,1	6,3	9,4	15,5
of which:		z tego:	-0,2	-0,2	-5,6	15,2
Estonia	EE	Estonia				
Lithuania	LT	Litwa	-0,5	0,1	-0,3	-0,1
Latvia	LV	Łotwa	0,3	-0,7	-5,9	15,1
Iceland	IS	Islandia		0,4	0,6	0,2
Liechtenstein	LI	Liechtenstein		0,1		0,1
Norway	NO	Norwegia	4,8	12,4	23,4	7,5
Switzerland	CH	Szwajcaria	59,6	26,9	26,3	36,5
Other European countries	E2	POZOSTAŁE KRAJE EUROPEJSKIE	212,1	205,3	202,8	333,7
of which:		w tym:	139,7	-3,0	50,6	147,2
Albania	AL	Albania				

Znak plus (+) oznacza, że reinwestowane zyski, dywidendy oraz odsetki przewyższyły straty bilansowe.
Znak minus (-) oznacza, że straty bilansowe przewyższyły reinwestowane zyski, dywidendy oraz odsetki.

**Dochody zagranicznych inwestorów bezpośrednich z tytułu zaangażowanie w Polsce kapitału
w latach 2004 - 2007
(Direct investment income 2004 - 2007)
według kraju pochodzenia udziałowca zagranicznego oraz stref ekonomicznych
(broken down by countries)**

mln EUR
(mio EUR)

			Rok (Year)			
			2004	2005	2006	2007
Bulgaria	BG	Bułgaria	0,2	-0,8	-0,7	
Belarus	BY	Białoruś	0,2	0,1	0,4	0,5
Croatia	HR	Chorwacja	1,9	2,0	1,0	2,3
Romania	RO	Rumunia	-0,1	-0,2	-0,1	-0,1
Russian Federation	RU	Rosja	122,5	22,5	42,0	57,8
Turkey	TR	Turcja	13,4	-12,2	6,9	3,5
Ukraine	UA	Ukraina	1,4	-10,4	15,3	94,4
Serbia and Montenegro	CS	Serbia i Czarnogóra				
Africa	E4	AFRYKA	5,0	-1,0	-0,5	0,3
		KRAJE AFRYKI				
North Africa	E5	PÓLNOCNEJ	5,2	-0,6	-0,3	
of which:		w tym:				
Egypt	EG	Egipt				
Morocco	MA	Maroko				
		POZOSTAŁE KRAJE				
Other African countries	E6	AFRYKI	-0,2	-0,4	-0,2	0,3
of which:		w tym:				
Republic of South Africa	ZA	Republika Południowej Afryki	-0,5	-0,2	-0,2	0,2
America	E7	AMERYKA	952,0	813,7	1 125,6	1 748,4
		KRAJE AMERYKI				
North American countries	E8	PÓLNOCNEJ	708,4	745,8	830,3	1 128,5
of which:		w tym:				
United States	US	Stany Zjednoczone	705,7	743,2	812,9	1 117,7
Canada	CA	Kanada	2,7	2,6	17,4	10,8
		KRAJE AMERYKI				
Central American countries	E9	ŚRODKOWEJ	242,5	67,7	295,1	618,8
of which:		w tym:				
Mexico	MX	Meksyk				
		KRAJE AMERYKI				
South American countries	F1	POŁUDNIOWEJ	1,1	0,2	0,2	1,1
of which:		w tym:				
Argentina	AR	Argentyna	0,0	0,0	0,0	0,0
Brazil	BR	Brazylia	0,4			
Chile	CL	Chile	-0,3	0,1	0,3	0,5
Colombia	CO	Kolumbia				
Uruguay	UY	Urugwaj	1,0	0,1	-0,1	0,6
Venezuela	VE	Wenezuela				
Asia	F2	AZJA	42,6	-55,7	35,8	26,6
Near and Middle East countries	F3	Kraje Bliskiego i Środkowego Wschodu				
of which:		w tym:	1,3	1,0	6,4	9,5

Znak plus (+) oznacza, że reinwestowane zyski, dywidendy oraz odsetki przewyższyły straty bilansowe.
Znak minus (-) oznacza, że straty bilansowe przewyższyły reinwestowane zyski, dywidendy oraz odsetki.

**Dochody zagranicznych inwestorów bezpośrednich z tytułu zaangażowaneo w Polsce kapitału
w latach 2004 - 2007
(Direct investment income 2004 - 2007)
według kraju pochodzenia udziałowca zagranicznieo oraz stref ekonomicznych
(broken down by countries)**

mln EUR
(mio EUR)

			Rok (Year)			
			2004	2005	2006	2007
Iran	IR	Iran			0,1	
Israel	IL	Izrael	1,2	0,3	3,7	5,7
Gulf Arabian Countries	F4	Kraje Zatoki Arabskiej	-0,1	1,1	2,6	3,7
Other Near and Middle East countries	F5	Pozostałe kraje Bliskiego i Środkowego Wschodu	0,2	-0,4	0,0	0,1
Other Asian countries	F6	POZOSTAŁE KRAJE AZJI	41,3	-56,7	29,4	17,1
of which:		w tym:				
China	CN	Chiny	2,1	-0,6	0,5	-2,7
Hong Kong	HK	Hongkong	0,1	0,1	0,6	
Indonesia	ID	Indonezja			-0,3	1,2
India	IN	Indie	0,7	0,5	0,1	-0,3
Japan	JP	Japonia	6,9	-11,8	27,4	11,4
Korea, Republic of (South Korea)	KR	Korea Południowa	20,0	-47,8	-3,1	-10,5
Malaysia	MY	Malezja	-0,9	0,7	-1,9	2,4
Philippines	PH	Filipiny	8,7	9,9	11,4	12,9
Singapore	SG	Singapur	2,2	-9,7	-6,6	-5,5
Thailand	TH	Tajlandia		-0,1	-0,4	-0,3
Taiwan	TW	Tajwan	0,5	-0,9	-0,6	0,0
Australia, Oceania and Polar regions	F7	AUSTRALIA, OCEANIA I POZOSTAŁE TERYTORIA	0,2	0,4	1,5	6,2
of which:		w tym:				
Australia	AU	Australia	0,2	0,4	1,5	5,6
New Zealand	NZ	Nowa Zelandia				
WORLD TOTAL	A1	OGÓLEM ŚWIAT	7 682,7	7 472,9	10 453,9	13 510,3
2.Economic zones		2.Strefy ekonomiczne				
EU-15 (Intra-EU-15)	D2	Kraje Unii Europejskiej (EU - 15)	6 017,2	6 327,5	8 754,6	10 800,8
Extra-EU-15	D4	Kraje spoza EU - 15	1 665,5	1 145,4	1 699,3	2 709,5
Extra-EU-15 not allocated	Z8	Nieprzyporządkowane - spoza EU - 15				
EU-25	D3	Kraje Unii Europejskiej (EU - 25)	6 270,2	6 470,7	8 983,9	11 194,2
Extra-EU - 25	D5	Kraje spoza EU - 25	1 412,5	1 002,2	1 470,0	2 316,1
Euro-zone	U2	Kraje Europejskiej Unii Monetarnej (EUR - 11)	5 399,0	5 499,7	7 742,8	9 577,6
EU Member States not belonging to euro-zone	U3	Państwa UE nienależące do EU - 11	618,2	827,8	1 011,8	1 223,2
Extra-euro-zone	U4	Kraje spoza EUR - 11	2 283,7	1 973,2	2 711,1	3 932,7

Znak plus (+) oznacza, że reinwestowane zyski, dywidendy oraz odsetki przewyższyły straty bilansowe.
Znak minus (-) oznacza, że straty bilansowe przewyższyły reinwestowane zyski, dywidendy oraz odsetki.

**Dochody zagranicznych inwestorów bezpośrednich z tytułu zaangażowanie w Polsce kapitału
w latach 2004 - 2007
(Direct investment income 2004 - 2007)
według kraju pochodzenia udziałowca zagraniczej oraz stref ekonomicznych
(broken down by countries)**

mln EUR
(mio EUR)

			Rok (Year)			
			2004	2005	2006	2007
EFTA (European Free Trade Association)	A5	Kraje EFTA (Europejskie Stowarzyszenie Wolnego Handlu)	276,5	244,7	252,5	377,8
OECD countries	A8	Kraje OECD (Organizacja Współpracy Gospodarczej i Rozwoju)	7 116,9	7 290,8	9 889,5	12 373,8
NAFTA (North American Free Trade Association)	B1	Kraje NAFTA (Północnoamerykańskie Stowarzyszenie Wolnego Handlu)	708,4	745,8	830,3	1 128,5
NICs1 (the Core Newly Industrialising Countries)	B9	NICs1 (Główne rozwijające się kraje azjatyckie)	22,8	-58,3	-9,7	-16,0
NICs2A (Asian NICs of the second wave of industrialisation)	C1	NICs2A (Pozostałe kraje azjatyckie z 2-giej fali industr.)	7,8	10,5	9,1	15,0
NICs2LA (Latin American NICs of the second wave of industrialisation)	C2	NICs2LA (Latynoamerykańskie kraje z 2-giej fali industr.)	0,1	0,1	0,3	0,5
Commonwealth of Independent States (CIS)	C6	CIS (Wspólnota Niepodległych Państw)	124,2	11,8	57,7	159,2
ASEAN (Countries for the Association of South-East Asian Nations)	B3	Kraje ASEAN (Stowarzyszenie Narodów Południowo-Wschodniej Azji)	11,0	2,3	2,5	11,4
OPEC (Organisation of Petroleum Exporting Countries)	B4	Kraje OPEC (Organizacja Krajów Eksportujących Ropę Naftową)	0,1	0,4	0,1	2,3
Offshore financial centers	C4	Centra finansowe offshore	258,4	76,8	311,6	624,5
3.Additional economic zones		3.Strefy ekonomiczne - dodatkowy podział				
Latin America	B2	Ameryka Łacińska	1,7	1,2	0,6	1,8
ACP (African, Caribbean and Pacific countries signatories of the Lome convention)	B5	Kraje ACP (sygnatar. konwencji z Lome)	-2,2	-2,4	-2,7	-1,0
African ACP countries	B6	Afrykańskie kraje ACP (sygnatar. konwencji z Lome)	-0,2	-0,4	-0,2	0,3
Caribbean ACP countries	B7	Karaibskie kraje ACP (sygnatar. konwencji z Lome)	-2,0	-2,0	-2,5	-1,3
Pacific ACP countries	B8	Kraje basenu Pacyfiku (sygnatar. konwencji z Lome)				
Mediterranean Basin	C3	Kraje basenu Morza Śródziemnego	196,2	76,5	203,8	326,0
Maghreb countries	C7	Kraje Maghrebu	5,2	-0,6	-0,3	

Znak plus (+) oznacza, że reinwestowane zyski, dywidendy oraz odsetki przewyższyły straty bilansowe.
Znak minus (-) oznacza, że straty bilansowe przewyższyły reinwestowane zyski, dywidendy oraz odsetki.

**Dochody zagranicznych inwestorów bezpośrednich z tytułu zaangażowaneo w Polsce kapitału
w latach 2004 - 2007
(Direct investment income 2004 - 2007)
według kraju pochodzenia udziałowca zagraniczoneo oraz stref ekonomicznych
(broken down by countries)**

mln EUR
(mio EUR)

			Rok (Year)			
			2004	2005	2006	2007
Mashrek countries	C8	Kraje Maszreku	0,2	-0,1	0,1	
Countries from Central and Eastern Europe	A9	Kraje Europy Środkowej i Wschodniej	93,2	64,0	47,1	97,6
French Franc zone	C5	Strefa franka francuskiego				
Countries of the South Cone Common Market (MERCOSUR)	C9	Kraje MERCOSUR (Wspólnego Rynku Ameryki Płd.)	1,4	0,1	-0,1	0,6
Mediterranean countries in the Euro-Mediterranean Partnership International Organisations excluding European Union Institutions (for EUROSTAT needs)	D7	Europejsko - Śródziemnomorski Obszar Gospodarczy	182,0	67,9	193,1	307,7
	7Z	Organizacje międzynarodowe z wyłączeniem. instyt. UE (A4 i EBC)	-3,5	3,1	4,5	9,6

Znak plus (+) oznacza, że reinwestowane zyski, dywidendy oraz odsetki przewyższyły straty bilansowe.
Znak minus (-) oznacza, że straty bilansowe przewyższyły reinwestowane zyski, dywidendy oraz odsetki.

Dochody zagranicznych inwestorów bezpośrednich z tytułu zaangażowanie w Polsce kapitału w latach 2004 - 2007
(Direct investment income 2004 - 2007)
w podziale na rodzaje działalności prowadzonej przez przedsiębiorstwa bezpośredniego inwestowania
(broken down by economic activities)

mln EUR
(mio EUR)

			Rok (Year)			
			2004	2005	2006	2007
AGRICULTURE AND FISHING	0595	ROLNICTWO I RYBOŁÓWSTWO	35,3	26,2	30,4	49,7
MINING AND QUARRYING	1495	GÓRNICCTWO I KOPALNICTWO	5,8	5,2	5,1	25,0
of which: Extraction of petroleum and gas	1100	w tym: wydobywanie ropy naftowej i gazu ziemnego łącznie z działaln. usługową	-0,2	-0,3	-0,9	0,3
MANUFACTURING	3995	PRZETWÓRSTWO PRZEMYSŁOWE	3 691,3	3 326,0	4 327,6	5 448,2
of which: Food products	1605	w tym: produkcja artykułów spożywczych, napojów i wyrobów tytoniowych	436,4	598,3	641,1	800,7
Textiles and wearing apparel	1805	produkcja wyrobów włókienniczych i odzieży	41,9	28,1	35,0	28,6
Wood, publishing and printing	2205	produkcja drewna, masy celulozowej, papieru; działalność publikacyjna i poligraficzna	432,7	334,9	382,9	565,8
TOTAL (1805 + 2205)	2295	Razem (1805 + 2205)	474,6	363,0	417,9	594,4
Refined petroleum & other treatmens	2300	wytwarzanie koksu, produktów rafinacji ropy naftowej i paliw jądrowych	8,4	5,6	7,3	-4,4
Chemical products	2400	produkcja wyrobów chemicznych produkcja wyrobów gumowych	316,2	344,9	444,5	491,5
Rubber and plastic products	2500	i z tworzyw sztucznych	201,8	189,9	210,3	308,1
TOTAL (2300 + 2400 + 2500)	2595	Razem (2300 + 2400 + 2500)	526,4	540,4	662,1	795,2
Metal products	2805	produkcja metali i wyrobów z metali	500,5	311,8	658,8	1 012,4

Znak plus (+) oznacza, że reinwestowane zyski, dywidendy oraz odsetki przewyższyły straty bilansowe.
Znak minus (-) oznacza, że straty bilansowe przewyższyły reinwestowane zyski, dywidendy oraz odsetki.

Dochody zagranicznych inwestorów bezpośrednich z tytułu zaangażowanie w Polsce kapitału w latach 2004 - 2007
(Direct investment income 2004 - 2007)
w podziale na rodzaje działalności prowadzonej przez przedsiębiorstwa bezpośredniego inwestowania
(broken down by economic activities)

mln EUR
(mio EUR)

			Rok (Year)			
			2004	2005	2006	2007
Mechanical products	2900	produkcja maszyn i urządzeń, gdzie indziej niesklasyfikowana	186,9	198,0	289,5	316,7
TOTAL (2805 + 2900)	2995	Razem (2805 + 2900)	687,4	509,8	948,3	1 329,1
Office machinery and computers	3000	produkcja maszyn biurowych i komputerów	4,9	-1,8	2,7	-17,6
Radio, TV, communication equipments	3200	produkcja sprzętu i urządzeń radiowych, telewizyjnych i komunikacyjnych	69,3	97,6	66,2	-58,8
TOTAL (3000 + 3200)	3295	Razem (3000+ 3200)	74,2	95,8	68,9	-76,4
Motor vehicles	3400	produkcja pojazdów mechanicznych, przyczep i naczep	756,2	602,7	746,9	835,5
Other transport equipment's	3500	produkcja pozostałego sprzętu transportowego	13,2	14,4	3,7	-3,6
TOTAL (3400 + 3500)	3595	Razem (3400 + 3500)	769,4	617,1	750,6	831,9
ELECTRICITY, GAS AND WATER	4195	WYTWARZANIE I ZAOPATRYWANIE W ENERGIĘ ELEKTRYCZNĄ, GAZ I WODĘ	194,1	182,3	276,9	300,4
CONSTRUCTION	4500	BUDOWNICTWO	97,8	-50,2	176,2	274,3
TOTAL SERVICES	5095	USŁUGI OGÓLEM	3 658,4	3 983,4	5 637,7	7 412,0
TRADE AND REPAIRS	5295	HANDEL I NAPRAWY	1 055,3	977,2	1 453,0	2 271,8
HOTELS AND RESTAURANTS	5500	HOTELE I RESTAURACJE	33,1	19,2	30,5	58,8
TRANSPORTS, COMMUNICATION	6495	TRANSPORT, GOSPODARKA MAGAZYNOWA I ŁĄCZNOŚĆ	715,4	533,6	644,3	688,3

Znak plus (+) oznacza, że reinwestowane zyski, dywidendy oraz odsetki przewyższyły straty bilansowe.
Znak minus (-) oznacza, że straty bilansowe przewyższyły reinwestowane zyski, dywidendy oraz odsetki.

Dochody zagranicznych inwestorów bezpośrednich z tytułu zaangażowanie w Polsce kapitału w latach 2004 - 2007
(Direct investment income 2004 - 2007)
w podziale na rodzaje działalności prowadzonej przez przedsiębiorstwa bezpośredniego inwestowania
(broken down by economic activities)

mln EUR
(mio EUR)

			Rok (Year)			
			2004	2005	2006	2007
of which: Land transport	6000	w tym: transport lądowy	178,5	74,0	88,2	112,1
Sea and coastal water transport	6110	transport morski i przybrzeżny	0,4	-4,9	-1,6	1,6
Air transport	6200	transport lotniczy	38,4	35,1	78,3	66,1
TOTAL (6110 + 6200)	6295	Razem (6000 + 6110 + 6200)	217,3	104,2	164,9	179,8
Telecommunications	6420	telekomunikacja	443,1	380,4	405,2	433,1
FINANCIAL INTERMEDIATION	6895	POŚREDNICTWO FINANSOWE	1 209,5	1 963,6	2 225,3	2 476,1
of which: Monetary intermediation	6510	w tym: pośrednictwo pieniężne	758,5	1 192,9	1 295,2	1 415,6
Other financial intermediation	6520	pozostałe pośrednictwo finansowe	205,4	227,4	189,3	241,3
of which: Financial holding compa	6524	w tym: pozostałe pośrednictwo finansowe gdzie indziej niesklasyfikowane				
Insurance & activities auxiliary	6730	ubezpieczenia i działalność pomocnicza związana z ubezpieczeniami	215,2	498,8	677,8	597,2
TOTAL (6520 + 6730)	6795	Razem (6520 + 6730)	420,6	726,2	867,1	838,5
REAL ESTATE & BUSINESS ACT.	7395	OBSŁUGA NIERUCHOM.; INFORMATYKA; NAUKA; WYNAJEM MASZ. I POZ. USŁ. ZW. Z PROWADZ. DZIAŁAL. GOSP.	612,1	446,0	1 217,4	1 902,3
of which: Real estate	7000	w tym: obsługa nieruchomości	411,8	200,7	651,3	772,2
Computer activities	7200	informatyka	64,4	44,2	71,3	196,3
Research and development	7300	nauka	4,3	6,7	5,5	6,0

Znak plus (+) oznacza, że reinwestowane zyski, dywidendy oraz odsetki przewyższyły straty bilansowe.
Znak minus (-) oznacza, że straty bilansowe przewyższyły reinwestowane zyski, dywidendy oraz odsetki.

Dochody zagranicznych inwestorów bezpośrednich z tytułu zaangażowanie w Polsce kapitału w latach 2004 - 2007
(Direct investment income 2004 - 2007)
w podziale na rodzaje działalności prowadzonej przez przedsiębiorstwa bezpośredniego inwestowania
(broken down by economic activities)

mln EUR
(mio EUR)

			Rok (Year)			
			2004	2005	2006	2007
Other business activities	7400	pozostałe usługi związane z prowadzeniem działalności gospodarczej	93,0	146,2	412,5	832,9
of which: Business & manag. consultancy	7410	w tym: działalność prawnicza; rachunkowo - księgową; doradztwo; zarządzanie	50,4	88,2	306,3	714,0
of which: Manag. Holding companies	7415	w tym: działalność związana z zarządzaniem holdingami	-12,7	3,6	-79,2	83,6
&nb	7440	reklama	14,5	31,7	30,6	37,1
TOTAL (7200 + 7300 + 7400)	7495	Razem (7200 + 7300 + 7400)	161,7	197,1	489,3	1 035,2
OTHER SERVICES	9995	INNE USŁUGI	33,0	43,8	67,2	14,7
Not allocated	9996	POZOSTAŁE NIGDZIE NIESKLASYFIKOWANE				0,7
SUB-TOTAL	9997	RAZEM	7 682,7	7 472,9	10 453,9	13 510,3
Priv. Purchases & sales of real estate	9998	Prywatne zakupy i sprzedaż nieruchomości				
TOTAL	9999	OGÓŁEM	7 682,7	7 472,9	10 453,9	13 510,3

Znak plus (+) oznacza, że reinwestowane zyski, dywidendy oraz odsetki przewyższyły straty bilansowe.
Znak minus (-) oznacza, że straty bilansowe przewyższyły reinwestowane zyski, dywidendy oraz odsetki.

ANEKS STATYSTYCZNY

ANNEX

Część B (mln USD)

Part B (mio USD)

Napływ zagranicznych inwestycji bezpośrednich do Polski
(Foreign Direct Investment:Flows)
w 2007 roku
(in the 2007 year)
według kraju pochodzenia udziałowca zagranicznego oraz stref ekonomicznych
(broken down by countries)

mln USD
(mio USD)

			Napływ kapitału zagranicznego do Polski (Capital flows)									
			Kapitał własny (Equity Capital)			Reinwestowane zyski (Reinvested profits)	Pozostałe inwestycje (Other capital transaction)			Ogółem napływ kapitału zagranicznego (Total capital flows)		
			Należności (Assets)	Zobowiązania (Liabilities)	Netto (Net)	Netto (Net)	Należności (Assets)	Zobowiązania (Liabilities)	Netto (Net)	Należności (Assets)	Zobowiązania (Liabilities)	Netto (Net)
1. Geographical zones		1. Podział geograficzny										
Europe	E1	EUROPA	6 417,4	6 417,4	7 322,0	-1 528,2	6 929,5	5 401,3	-1 528,2	20 668,9	19 140,7	
BLEU countries (Belgo-Luxembourg Economic Union)	A3	Kraje BLEU (Unia gospodarcza Belgii i Luksemburga)	262,8	262,8	823,1	-118,3	817,1	698,8	-118,3	1 903,0	1 784,7	
Belgium	BE	Belgia	-488,9	-488,9	394,3	-69,9	569,7	499,8	-69,9	475,1	405,2	
Luxembourg	LU	Luksemburg	751,7	751,7	428,8	-48,4	247,4	199,0	-48,4	1 427,9	1 379,5	
Denmark	DK	Dania	290,8	290,8	264,1	-73,5	166,7	93,2	-73,5	721,6	648,1	
Germany	DE	Niemcy	1 496,9	1 496,9	1 759,3	-167,3	756,6	589,3	-167,3	4 012,8	3 845,5	
Greece	GR	Grecja	43,5	43,5	-63,9	3,0	17,1	20,1	3,0	-3,3	-0,3	
Spain	ES	Hiszpania	621,7	621,7	159,5	37,1	-38,9	-1,8	37,1	742,3	779,4	
France	FR	Francja	568,2	568,2	407,3	22,7	1 415,8	1 438,5	22,7	2 391,3	2 414,0	
Ireland	IE	Irlandia	209,1	209,1	160,8	7,9	260,8	268,7	7,9	630,7	638,6	
Italy	IT	Włochy	158,8	158,8	99,0	-179,1	458,0	278,9	-179,1	715,8	536,7	
Netherlands	NL	Niderlandy	256,5	256,5	1 794,6	-73,5	390,1	316,6	-73,5	2 441,2	2 367,7	
Portugal	PT	Portugalia	78,5	78,5	51,0	0,9	16,0	16,9	0,9	145,5	146,4	
United Kingdom	GB	Wielka Brytania	310,6	310,6	274,7	-37,3	296,5	259,2	-37,3	881,8	844,5	

Znak plus (+) oznacza wzrost zobowiązań.
Znak minus (-) oznacza spadek zobowiązań.

Napływ zagranicznych inwestycji bezpośrednich do Polski
(Foreign Direct Investment:Flows)
w 2007 roku
(in the 2007 year)
według kraju pochodzenia udziałowca zagranicznego oraz stref ekonomicznych
(broken down by countries)

mln USD
(mio USD)

			Napływ kapitału zagranicznego do Polski (Capital flows)									
			Kapitał własny (Equity Capital)			Reinwes- towane zyski (Reinvested profits)	Pozostałe inwestycje (Other capital transaction)			Ogółem napływ kapitału zagranicznego (Total capital flows)		
			Należ- ności (Assets)	Zobowią- zania (Liabilities)	Netto (Net)	Netto (Net)	Należ- ności (Assets)	Zobowią- zania (Liabilities)	Netto (Net)	Należ- ności (Assets)	Zobowią- zania (Liabilities)	Netto (Net)
Austria	AT	Austria	258,6	258,6	386,4	-55,6	638,1	582,5	-55,6	1 283,1	1 227,5	
Finland	FI	Finlandia	121,1	121,1	93,3	-7,4	195,3	187,9	-7,4	409,7	402,3	
Sweden	SE	Szwecja	-8,2	-8,2	387,4	-4,3	755,2	750,9	-4,3	1 134,4	1 130,1	
Cyprus	CY	Cypr	250,1	250,1	154,4	-124,7	88,6	-36,1	-124,7	493,1	368,4	
Czech Republic	CZ	Republika Czeska	18,0	18,0	7,5	-3,0	188,8	185,8	-3,0	214,3	211,3	
Hungary	HU	Węgry	32,9	32,9	23,5	-85,9	73,9	-12,0	-85,9	130,3	44,4	
Malta	MT	Malta	730,9	730,9	28,9		8,4	8,4		768,2	768,2	
Slovakia	SK	Słowacja	11,6	11,6	7,7	-15,9	29,2	13,3	-15,9	48,5	32,6	
Slovenia	SI	Słowenia	-16,9	-16,9	15,8	-12,4	27,4	15,0	-12,4	26,3	13,9	
Baltic countries	E3	Kraje bałtyckie	104,4	104,4	21,6	-13,5	-96,8	-110,3	-13,5	29,2	15,7	
of which:		z tego:										
Estonia	EE	Estonia	0,2	0,2	-0,2	-1,2	5,2	4,0	-1,2	5,2	4,0	
Lithuania	LT	Litwa	96,1	96,1	21,7	6,4	-110,3	-103,9	6,4	7,5	13,9	
Latvia	LV	Łotwa	8,1	8,1	0,1	-18,7	8,3	-10,4	-18,7	16,5	-2,2	
Iceland	IS	Islandia	0,0	0,0	0,1	0,4	-0,2	0,2	0,4	-0,1	0,3	
Liechtenstein	LI	Liechtenstein	27,0	27,0	8,8	1,4	-8,6	-7,2	1,4	27,2	28,6	
Norway	NO	Norwegia	123,0	123,0	30,8	-2,2	59,8	57,6	-2,2	213,6	211,4	

Znak plus (+) oznacza wzrost zobowiązań.
Znak minus (-) oznacza spadek zobowiązań.

Napływ zagranicznych inwestycji bezpośrednich do Polski
(Foreign Direct Investment:Flows)
w 2007 roku
(in the 2007 year)
według kraju pochodzenia udziałowca zagranicznego oraz stref ekonomicznych
(broken down by countries)

mln USD
(mio USD)

			Napływ kapitału zagranicznego do Polski (Capital flows)									
			Kapitał własny (Equity Capital)			Reinwes- towane zyski (Reinvested profits)	Pozostałe inwestycje (Other capital transaction)			Ogółem napływ kapitału zagranicznego (Total capital flows)		
			Należ- ności (Assets)	Zobowią- zania (Liabilities)	Netto (Net)	Netto (Net)	Należ- ności (Assets)	Zobowią- zania (Liabilities)	Netto (Net)	Należ- ności (Assets)	Zobowią- zania (Liabilities)	Netto (Net)
Switzerland	CH	Szwajcaria		163,2	163,2	230,9	-129,2	403,9	274,7	-129,2	798,0	668,8
Other European countries	E2	POZOSTAŁE KRAJE EUROPEJSKIE		304,3	304,3	195,4	-712,1	10,7	-487,8	-712,1	510,4	11,9
of which:		w tym:										
Albania	AL	Albania										
Bulgaria	BG	Bułgaria		-1,7	-1,7	0,0	-3,0	0,5	-2,5	-3,0	-1,2	-4,2
Belarus	BY	Białoruś		1,0	1,0	0,0	1,0	0,1	1,1	1,0	1,1	2,1
Croatia	HR	Chorwacja		-0,1	-0,1	1,4	-2,7	-0,4	-3,1	-2,7	0,9	-1,8
Romania	RO	Rumunia		0,8	0,8	-0,1	-73,8	3,1	-70,7	-73,8	3,8	-70,0
Russian Federation	RU	Rosja		3,8	3,8	75,1	-393,5	-43,2	-436,7	-393,5	35,7	-357,8
Turkey	TR	Turcja		-10,0	-10,0	4,8	2,4	13,5	15,9	2,4	8,3	10,7
Ukraine	UA	Ukraina		304,8	304,8	130,3	-17,8	-17,3	-35,1	-17,8	417,8	400,0
Serbia and Montenegro	CS	Serbia i Czarnogóra					2,2	-3,9	-1,7	2,2	-3,9	-1,7
Africa	E4	AFRYKA KRAJE AFRYKI PÓŁNOCNEJ		4,0	4,0	0,2	-12,2	23,0	10,8	-12,2	27,2	15,0
North Africa	E5	PÓŁNOCNEJ		3,8	3,8		-0,4	1,9	1,5	-0,4	5,7	5,3
of which:		w tym:										
Egypt	EG	Egipt		3,6	3,6		-0,9	1,5	0,6	-0,9	5,1	4,2
Morocco	MA	Maroko		0,1	0,1		0,4	0,5	0,9	0,4	0,6	1,0

Znak plus (+) oznacza wzrost zobowiązań.
Znak minus (-) oznacza spadek zobowiązań.

Napływ zagranicznych inwestycji bezpośrednich do Polski
(Foreign Direct Investment:Flows)
w 2007 roku
(in the 2007 year)
według kraju pochodzenia udziałowca zagranicznego oraz stref ekonomicznych
(broken down by countries)

mln USD
(mio USD)

			Napływ kapitału zagranicznego do Polski (Capital flows)									
			Kapitał własny (Equity Capital)			Reinwes- towane zyski (Reinvested profits)	Pozostałe inwestycje (Other capital transaction)			Ogółem napływ kapitału zagranicznego (Total capital flows)		
			Należ- ności (Assets)	Zobowią- zania (Liabilities)	Netto (Net)	Netto (Net)	Należ- ności (Assets)	Zobowią- zania (Liabilities)	Netto (Net)	Należ- ności (Assets)	Zobowią- zania (Liabilities)	Netto (Net)
Other African countries	E6	POZOSTAŁE KRAJE AFRYKI		0,2	0,2	0,2	-11,8	21,1	9,3	-11,8	21,5	9,7
of which:		w tym:										
Republic of South Africa	ZA	Republika Południowej Afryki		-0,1	-0,1	0,1	-12,3	20,3	8,0	-12,3	20,3	8,0
America	E7	AMERYKA KRAJE AMERYKI PÓŁNOCNEJ		1 097,7	1 097,7	1 703,6	-72,8	129,8	57,0	-72,8	2 931,1	2 858,3
North American countries	E8	PÓŁNOCNEJ		815,8	815,8	861,1	-60,4	56,3	-4,1	-60,4	1 733,2	1 672,8
of which:		w tym:										
United States	US	Stany Zjednoczone		272,7	272,7	854,3	-38,2	55,6	17,4	-38,2	1 182,6	1 144,4
Canada	CA	Kanada		543,1	543,1	6,8	-22,2	0,7	-21,5	-22,2	550,6	528,4
Central American countries	E9	KRAJE AMERYKI ŚRODKOWEJ		281,2	281,2	841,6	-2,6	66,9	64,3	-2,6	1 189,7	1 187,1
of which:		w tym:										
Mexico	MX	Meksyk		-0,1	-0,1		-3,5	-2,6	-6,1	-3,5	-2,7	-6,2
South American countries	F1	KRAJE AMERYKI POŁUDNIOWEJ		0,7	0,7	0,9	-9,8	6,6	-3,2	-9,8	8,2	-1,6
of which:		w tym:										
Argentina	AR	Argentyna		0,5	0,5		1,3	-0,3	1,0	1,3	0,2	1,5
Brazil	BR	Brazylia		-1,1	-1,1		-10,8	5,4	-5,4	-10,8	4,3	-6,5

Znak plus (+) oznacza wzrost zobowiązań.
Znak minus (-) oznacza spadek zobowiązań.

Napływ zagranicznych inwestycji bezpośrednich do Polski
(Foreign Direct Investment:Flows)
w 2007 roku
(in the 2007 year)
według kraju pochodzenia udziałowca zagranicznego oraz stref ekonomicznych
(broken down by countries)

mln USD
(mio USD)

			Napływ kapitału zagranicznego do Polski (Capital flows)									
			Kapitał własny (Equity Capital)			Reinwestowane zyski (Reinvested profits)	Pozostałe inwestycje (Other capital transaction)			Ogółem napływ kapitału zagranicznego (Total capital flows)		
			Należności (Assets)	Zobowiązania (Liabilities)	Netto (Net)	Netto (Net)	Należności (Assets)	Zobowiązania (Liabilities)	Netto (Net)	Należności (Assets)	Zobowiązania (Liabilities)	Netto (Net)
Chile	CL	Chile				0,7	0,3	0,2	0,5	0,3	0,9	1,2
Colombia	CO	Kolumbia					-0,4		-0,4	-0,4		-0,4
Uruguay	UY	Urugwaj		1,0	1,0	0,2	0,2	0,1	0,3	0,2	1,3	1,5
Venezuela	VE	Wenezuela		0,3	0,3		0,0	0,9	0,9	0,0	1,2	1,2
Asia	F2	AZJA		-19,5	-19,5	-0,6	-116,2	630,5	514,3	-116,2	610,4	494,2
Near and Middle East countries	F3	Kraje Bliskiego i Środkowego Wschodu		13,6	13,6	11,1	-2,8	41,9	39,1	-2,8	66,6	63,8
of which:		w tym:										
Iran	IR	Iran										
Israel	IL	Izrael		14,3	14,3	6,1	-1,2	33,0	31,8	-1,2	53,4	52,2
Gulf Arabian Countries	F4	Kraje Zatoki Arabskiej		0,1	0,1	4,9	-1,6	3,1	1,5	-1,6	8,1	6,5
Other Near and Middle East countries	F5	Pozostałe kraje Bliskiego i Środkowego Wschodu		-0,8	-0,8	0,1		5,8	5,8		5,1	5,1
Other Asian countries	F6	POZOSTAŁE KRAJE AZJI		-33,1	-33,1	-11,7	-113,4	588,6	475,2	-113,4	543,8	430,4
of which:		w tym:										
China	CN	Chiny		19,9	19,9	-4,0	-21,3	88,7	67,4	-21,3	104,6	83,3
Hong Kong	HK	Hongkong		3,0	3,0	-0,1	0,3	26,5	26,8	0,3	29,4	29,7

Znak plus (+) oznacza wzrost zobowiązań.
Znak minus (-) oznacza spadek zobowiązań.

Napływ zagranicznych inwestycji bezpośrednich do Polski
(Foreign Direct Investment:Flows)
w 2007 roku
(in the 2007 year)
według kraju pochodzenia udziałowca zagranicznego oraz stref ekonomicznych
(broken down by countries)

mln USD
(mio USD)

			Napływ kapitału zagranicznego do Polski (Capital flows)									
			Kapitał własny (Equity Capital)			Reinw- towane zyski (Reinvested profits)	Pozostałe inwestycje (Other capital transaction)			Ogółem napływ kapitału zagranicznego (Total capital flows)		
			Należ- ności (Assets)	Zobowią- zania (Liabilities)	Netto (Net)	Netto (Net)	Należ- ności (Assets)	Zobowią- zania (Liabilities)	Netto (Net)	Należ- ności (Assets)	Zobowią- zania (Liabilities)	Netto (Net)
Indonesia	ID	Indonezja				1,6	-0,3	5,4	5,1	-0,3	7,0	6,7
India	IN	Indie		1,9	1,9	-0,3	0,0	20,9	20,9	0,0	22,5	22,5
Japan	JP	Japonia		93,5	93,5	-2,1	-32,9	208,4	175,5	-32,9	299,8	266,9
Korea, Republic of (South Korea)	KR	Korea Południowa		-248,6	-248,6	-18,0	-39,4	341,7	302,3	-39,4	75,1	35,7
Malaysia	MY	Malezja		0,2	0,2	2,7	-2,6	-4,3	-6,9	-2,6	-1,4	-4,0
Philippines	PH	Filipiny				5,1		1,9	1,9		7,0	7,0
Singapore	SG	Singapur		36,3	36,3	-7,8	-13,1	-73,6	-86,7	-13,1	-45,1	-58,2
Thailand	TH	Tajlandia		3,0	3,0	-0,5	-2,5	1,5	-1,0	-2,5	4,0	1,5
Taiwan	TW	Tajwan		0,3	0,3	-0,1	-0,9	0,3	-0,6	-0,9	0,5	-0,4
Australia, Oceania and Polar regions		AUSTRALIA, OCEANIA I POZOSTAŁE TERYTORIA										
of which:		w tym:										
Australia	AU	Australia		-2,3	-2,3	5,2	-3,8	91,4	87,6	-3,8	94,3	90,5
New Zealand	NZ	Nowa Zelandia		-0,2	-0,2		-0,3	-0,1	-0,4	-0,3	-0,3	-0,6
WORLD TOTAL	A1	OGÓLEM ŚWIAT		7 496,8	7 496,8	9 044,4	-1 733,2	7 804,0	6 070,8	-1 733,2	24 345,2	22 612,0

Znak plus (+) oznacza wzrost zobowiązań.
Znak minus (-) oznacza spadek zobowiązań.

Napływ zagranicznych inwestycji bezpośrednich do Polski
(Foreign Direct Investment:Flows)
w 2007 roku
(in the 2007 year)
według kraju pochodzenia udziałowca zagranicznego oraz stref ekonomicznych
(broken down by countries)

mln USD
(mio USD)

			Napływ kapitału zagranicznego do Polski (Capital flows)									
			Kapitał własny (Equity Capital)			Reinwestowane zyski (Reinvested profits)	Pozostałe inwestycje (Other capital transaction)			Ogółem napływ kapitału zagranicznego (Total capital flows)		
			Należności (Assets)	Zobowiązania (Liabilities)	Netto (Net)	Netto (Net)	Należności (Assets)	Zobowiązania (Liabilities)	Netto (Net)	Należności (Assets)	Zobowiązania (Liabilities)	Netto (Net)
2.Economic zones		2.Strefy ekonomiczne										
EU-15 (Intra-EU-15)	D2	Kraje Unii Europejskiej (EU - 15)	4 668,9	4 668,9	6 596,6	-644,7	6 144,4	5 499,7	-644,7	17 409,9	16 765,2	
Extra-EU-15	D4	Kraje spoza EU - 15	2 827,9	2 827,9	2 447,8	-1 088,5	1 659,6	571,1	-1 088,5	6 935,3	5 846,8	
Extra-EU-15 not allocated	Z8	Nieprzyporządkowane - spoza EU - 15										
EU-25	D3	Kraje Unii Europejskiej (EU - 25)	5 799,9	5 799,9	6 856,0	-900,1	6 463,9	5 563,8	-900,1	19 119,8	18 219,7	
Extra-EU - 25	D5	Kraje spoza EU - 25	1 696,9	1 696,9	2 188,4	-833,1	1 340,1	507,0	-833,1	5 225,4	4 392,3	
Euro-zone	U2	Kraje Europejskiej Unii Monetarnej (EUR -11)	4 075,7	4 075,7	5 670,4	-529,6	4 926,0	4 396,4	-529,6	14 672,1	14 142,5	
EU Member States not belonging to euro-zone	U3	Państwa UE nienależące do EU - 11	593,2	593,2	926,2	-115,1	1 218,4	1 103,3	-115,1	2 737,8	2 622,7	
Extra-euro-zone	U4	Kraje spoza EUR -11	3 421,1	3 421,1	3 374,0	-1 203,6	2 878,0	1 674,4	-1 203,6	9 673,1	8 469,5	
EFTA (European Free Trade Association)	A5	Kraje EFTA (Europejskie Stowarzyszenie Wolnego Handlu)	313,2	313,2	270,6	-129,6	454,9	325,3	-129,6	1 038,7	909,1	

Znak plus (+) oznacza wzrost zobowiązań.
Znak minus (-) oznacza spadek zobowiązań.

Napływ zagranicznych inwestycji bezpośrednich do Polski
(Foreign Direct Investment:Flows)
w 2007 roku
(in the 2007 year)
według kraju pochodzenia udziałowca zagranicznego oraz stref ekonomicznych
(broken down by countries)

mln USD
(mio USD)

			Napływ kapitału zagranicznego do Polski (Capital flows)									
			Kapitał własny (Equity Capital)			Reinwestowane zyski (Reinvested profits)	Pozostałe inwestycje (Other capital transaction)			Ogółem napływ kapitału zagranicznego (Total capital flows)		
			Należności (Assets)	Zobowiązania (Liabilities)	Netto (Net)	Netto (Net)	Należności (Assets)	Zobowiązania (Liabilities)	Netto (Net)	Należności (Assets)	Zobowiązania (Liabilities)	Netto (Net)
OECD countries	A8	Kraje OECD (Organizacja Współpracy Gospodarczej i Rozwoju) Kraje NAFTA (Północnoamerykańskie Stowarzyszenie Wolnego Handlu)	5 665,7	5 665,7	7 748,1	-1 018,4	7 608,4	6 590,0	-1 018,4	21 022,2	20 003,8	
NAFTA (North American Free Trade Association)	B1	NICs1 (Główne rozwijające się kraje azjatyckie)	815,7	815,7	861,1	-63,9	53,7	-10,2	-63,9	1 730,5	1 666,6	
NICs1 (the Core Newly Industrialising Countries)	B9	NICs2A (Pozostałe kraje azjatyckie z 2-giej fali industr.)	-209,0	-209,0	-26,0	-53,1	294,9	241,8	-53,1	59,9	6,8	
NICs2A (Asian NICs of the second wave of industrialisation)	C1	NICs2LA (Latynoamerykańskie kraje z 2-giej fali industr.)	3,2	3,2	7,3	-5,1	-0,9	-6,0	-5,1	9,6	4,5	
NICs2LA (Latin American NICs of the second wave of industrialisation)	C2	CIS (Wspólnota Niepodległych Państw)	-0,7	-0,7	0,7	-12,7	2,7	-10,0	-12,7	2,7	-10,0	
Commonwealth of Independent States (CIS)	C6	Kraje ASEAN (Stowarzyszenie Narodów Południowo-Wschodniej Azji)	351,8	351,8	214,2	-411,1	-97,7	-508,8	-411,1	468,3	57,2	
ASEAN (Countries for the Association of South-East Asian Nations)	B3		39,0	39,0	2,1	-18,6	-69,1	-87,7	-18,6	-28,0	-46,6	

Znak plus (+) oznacza wzrost zobowiązań.
Znak minus (-) oznacza spadek zobowiązań.

Napływ zagranicznych inwestycji bezpośrednich do Polski
(Foreign Direct Investment:Flows)
w 2007 roku
(in the 2007 year)
według kraju pochodzenia udziałowca zagranicznego oraz stref ekonomicznych
(broken down by countries)

mln USD
(mio USD)

			Napływ kapitału zagranicznego do Polski (Capital flows)									
			Kapitał własny (Equity Capital)			Reinwes- towane zyski (Reinvested profits)	Pozostałe inwestycje (Other capital transaction)			Ogółem napływ kapitału zagranicznego (Total capital flows)		
			Należ- ności (Assets)	Zobowią- zania (Liabilities)	Netto (Net)	Netto (Net)	Należ- ności (Assets)	Zobowią- zania (Liabilities)	Netto (Net)	Należ- ności (Assets)	Zobowią- zania (Liabilities)	Netto (Net)
OPEC (Organisation of Petroleum Exporting Countries) Offshore financial centers	B4 C4	Kraje OPEC (Organizacja Krajów Eksportujących Ropę Naftową) Centra finansowe offshore		0,4 352,2	0,4 352,2	3,0 834,2	-2,0 -10,7	9,4 74,1	7,4 63,4	-2,0 -10,7	12,8 1 260,5	10,8 1 249,8
3.Additional economic zones												
Latin America ACP (African, Caribbean and Pacific countries signatories of the Lome convention)	B2 B5	Ameryka Łacińska Kraje ACP (sygnatar. konwencji z Lome)		0,5 -1,4	0,5 -1,4	1,1 -1,3	-12,8 -10,7	3,9 20,2	-8,9 9,5	-12,8 -10,7	5,5 17,5	-7,3 6,8
African ACP countries	B6	(sygnatar. konwencji z Lome) Karaibskie kraje ACP (sygnatar. konwencji z Lome)		0,2 -1,6	0,2 -1,6	0,2 -1,5	-11,8 0,8	20,6 -0,4	8,8 0,4	-11,8 0,8	21,0 -3,5	9,2 -2,7
Caribbean ACP countries	B7	Kraje basenu Pacyfiku							0,3	0,3		0,3
Pacific ACP countries	B8	(sygnatar. konwencji z Lome) Kraje basenu Morza										
Mediterranean Basin	C3	Śródziemnego		972,2	972,2	212,0	-150,1	174,8	24,7	-150,1	1 359,0	1 208,9

Znak plus (+) oznacza wzrost zobowiązań.
Znak minus (-) oznacza spadek zobowiązań.

Napływ zagranicznych inwestycji bezpośrednich do Polski
(Foreign Direct Investment:Flows)
w 2007 roku
(in the 2007 year)
według kraju pochodzenia udziałowca zagranicznego oraz stref ekonomicznych
(broken down by countries)

mln USD
(mio USD)

			Napływ kapitału zagranicznego do Polski (Capital flows)										
			Kapitał własny (Equity Capital)			Reinw- towane zyski (Reinvested profits)	Pozostałe inwestycje (Other capital transaction)			Ogółem napływ kapitału zagranicznego (Total capital flows)			
			Należ- ności (Assets)	Zobowią- zania (Liabilities)	Netto (Net)	Netto (Net)	Należ- ności (Assets)	Zobowią- zania (Liabilities)	Netto (Net)	Należ- ności (Assets)	Zobowią- zania (Liabilities)	Netto (Net)	
Maghreb countries	C7	Kraje Maghrebu		0,1	0,1			0,5	0,4	0,9	0,5	0,5	1,0
Mashrek countries	C8	Kraje Maszreku		2,3	2,3			-0,9	7,3	6,4	-0,9	9,6	8,7
Countries from Central and Eastern Europe	A9	Kraje Europy Środkowej i Wschodniej		149,9	149,9	78,1		-221,3	222,3	1,0	-221,3	450,3	229,0
French Franc zone	C5	Strefa franka francuskiego						0,7		0,7	0,7		0,7
Countries of the South Cone Common Market (MERCOSUR)	C9	Kraje MERCOSUR (Wspólnego Rynku Ameryki Płd.)		0,4	0,4	0,2		-9,3	5,2	-4,1	-9,3	5,8	-3,5
Mediterranean countries in the Euro-Mediterranean Partnership	D7	Europejsko - Śródziemnomorski Obszar Gospodarczy		987,7	987,7	194,2		-123,9	151,2	27,3	-123,9	1 333,1	1 209,2
International Organisations excluding European Union Institutions (for EUROSTAT needs)	7Z	Organizacje międzynarodowe z wyłączeniem. instyt. UE (A4 i EBC)		-0,2	-0,2	13,2						13,0	13,0

Znak plus (+) oznacza wzrost zobowiązań.
Znak minus (-) oznacza spadek zobowiązań.

Napływ zagranicznych inwestycji bezpośrednich do Polski w 2007 roku
(Foreign Direct Investment: Flows in the 2007 year)
w podziale na rodzaje działalności prowadzonej przez przedsiębiorstwa bezpośredniego inwestowania
(broken down by economic activities)

mln USD
(mio USD)

			Napływ kapitału zagranicznego do Polski (Capital flows)									
			Kapitał własny (Equity Capital)			Reinwestowane zyski (Reinvested profits)	Pozostałe inwestycje (Other capital transactions)			Ogółem napływ kapitału zagranicznego (Total capital flows)		
			Należności (Assets)	Zobowiązania (Liabilities)	Netto (Net)	Netto (Net)	Należności (Assets)	Zobowiązania (Liabilities)	Netto (Net)	Należności (Assets)	Zobowiązania (Liabilities)	Netto (Net)
AGRICULTURE AND FISHING	0595	ROLNICTWO I RYBOLÓWSTWO		8,4	8,4	53,2	-3,2	58,6	55,4	-3,2	120,2	117,0
MINING AND QUARRYING	1495	GÓRNICTWO I KOPALNICTWO		27,6	27,6	29,8	1,9	10,7	12,6	1,9	68,1	70,0
		w tym: wydobywanie ropy naftowej i gazu ziemnego łącznie z działaln. usługową		28,9	28,9	0,5		14,3	14,3		43,7	43,7
of which: Extraction of petroleum and gas	1100											
MANUFACTURING	3995	PRZETWÓRSTWO PRZEMYSŁOWE		1 628,3	1 628,3	3 760,5	-1 004,0	2 388,9	1 384,9	-1 004,0	7 777,7	6 773,7
		w tym: produkcja artykułów spożywczych, napojów i wyrobów tytoniowych		-105,8	-105,8	350,2	-221,3	390,4	169,1	-221,3	634,8	413,5
of which: Food products	1605	produkcja wyrobów włókienniczych i odzieży		4,4	4,4	-4,3	-13,4	32,6	19,2	-13,4	32,7	19,3
Textiles and wearing apparel	1805	produkcja drewna, masy celulozowej, papieru; działalność publikacyjna i poligraficzna		395,3	395,3	345,1	-69,8	124,7	54,9	-69,8	865,1	795,3
Wood, publishing and printing	2205	Razem (1805 + 2205)		399,7	399,7	340,8	-83,2	157,3	74,1	-83,2	897,8	814,6
TOTAL (1805 + 2205)	2295	wytwarzanie koksu, produktów rafinacji ropy naftowej i paliw jądrowych		0,8	0,8	-14,7	6,8	8,5	15,3	6,8	-5,4	1,4
Refined petroleum & other treatments	2300	produkcja wyrobów chemicznych		252,0	252,0	425,2	-24,4	-215,4	-239,8	-24,4	461,8	437,4
Chemical products	2400	produkcja wyrobów gumowych i z tworzyw sztucznych		224,9	224,9	161,8	-71,1	302,9	231,8	-71,1	689,6	618,5
Rubber and plastic products	2500	Razem (2300 + 2400 + 2500)		477,7	477,7	572,3	-88,7	96,0	7,3	-88,7	1 146,0	1 057,3
TOTAL (2300 + 2400 + 2500)	2595	produkcja metali i wyrobów z metali		273,5	273,5	1 157,7	-126,4	378,8	252,4	-126,4	1 810,0	1 683,6
Metal products	2805											

Znak plus (+) oznacza wzrost zobowiązań.
Znak minus (-) oznacza spadek zobowiązań.

Napływ zagranicznych inwestycji bezpośrednich do Polski w 2007 roku
(Foreign Direct Investment: Flows in the 2007 year)
w podziale na rodzaje działalności prowadzonej przez przedsiębiorstwa bezpośredniego inwestowania
(broken down by economic activities)

mln USD
(mio USD)

			Napływ kapitału zagranicznego do Polski (Capital flows)									
			Kapitał własny (Equity Capital)			Reinwestowane zyski (Reinvested profits)	Pozostałe inwestycje (Other capital transactions)			Ogółem napływ kapitału zagranicznego (Total capital flows)		
			Należności (Assets)	Zobowiązania (Liabilities)	Netto (Net)	Netto (Net)	Należności (Assets)	Zobowiązania (Liabilities)	Netto (Net)	Należności (Assets)	Zobowiązania (Liabilities)	Netto (Net)
Mechanical products	2900	produkcja maszyn i urządzeń, gdzie indziej niesklasyfikowana	47,0	47,0	165,0	-51,1	239,8	188,7	-51,1	451,8	400,7	
TOTAL (2805 + 2900)	2995	Razem (2805 + 2900)	320,5	320,5	1 322,7	-177,5	618,6	441,1	-177,5	2 261,8	2 084,3	
Office machinery and computers	3000	produkcja maszyn biurowych i komputerów produkcja sprzętu i urządzeń radiowych, telewizyjnych i komunikacyjnych	272,7	272,7	-25,0	-8,7	6,3	-2,4	-8,7	254,0	245,3	
Radio, TV, communication equipments	3200		147,8	147,8	-92,0	148,3	150,3	298,6	148,3	206,1	354,4	
TOTAL (3000 + 3200)	3295	Razem (3000+ 3200)	420,5	420,5	-117,0	139,6	156,6	296,2	139,6	460,1	599,7	
Motor vehicles	3400	produkcja pojazdów mechanicznych, przyczep i naczep produkcja pozostałego sprzętu	73,1	73,1	669,7	-342,0	521,8	179,8	-342,0	1 264,6	922,6	
Other transport equipment's	3500	transportowego	54,2	54,2	-15,1	-39,1	196,4	157,3	-39,1	235,5	196,4	
TOTAL (3400 + 3500)	3595	Razem (3400 + 3500)	127,3	127,3	654,6	-381,1	718,2	337,1	-381,1	1 500,1	1 119,0	
ELECTRICITY, GAS AND WATER	4195	WYTWARZANIE I ZAOPATRYWANIE W ENERGIĘ ELEKTRYCZNĄ, GAZ I WODĘ	115,6	115,6	164,6	1,9	335,1	337,0	1,9	615,3	617,2	
CONSTRUCTION	4500	BUDOWNICTWO	4,3	4,3	258,2	-56,4	307,0	250,6	-56,4	569,5	513,1	
TOTAL SERVICES	5095	USŁUGI OGÓŁEM	4 264,4	4 264,4	4 777,0	-673,3	4 700,7	4 027,4	-673,3	13 742,1	13 068,8	
TRADE AND REPAIRS	5295	HANDEL I NAPRAWY	-81,8	-81,8	1 896,6	-263,0	1 343,5	1 080,5	-263,0	3 158,3	2 895,3	
HOTELS AND RESTAURANTS	5500	HOTELE I RESTAURACJE	45,5	45,5	43,0	-1,7	61,0	59,3	-1,7	149,5	147,8	
TRANSPORTS, COMMUNICATION	6495	TRANSPORT, GOSPODARKA MAGAZYNOWA I ŁĄCZNOŚĆ	375,0	375,0	103,8	-183,2	526,4	343,2	-183,2	1 005,2	822,0	
of which: Land transport	6000	w tym: transport lądowy	17,4	17,4	113,7	-176,9	20,7	-156,2	-176,9	151,8	-25,1	

Znak plus (+) oznacza wzrost zobowiązań.
Znak minus (-) oznacza spadek zobowiązań.

Napływ zagranicznych inwestycji bezpośrednich do Polski w 2007 roku
(Foreign Direct Investment: Flows in the 2007 year)
w podziale na rodzaje działalności prowadzonej przez przedsiębiorstwa bezpośredniego inwestowania
(broken down by economic activities)

mln USD
(mio USD)

			Napływ kapitału zagranicznego do Polski (Capital flows)											
			Kapitał własny (Equity Capital)			Reinwestowane zyski (Reinvested profits)	Pozostałe inwestycje (Other capital transactions)			Ogółem napływ kapitału zagranicznego (Total capital flows)				
			Należności (Assets)	Zobowiązania (Liabilities)	Netto (Net)	Netto (Net)	Należności (Assets)	Zobowiązania (Liabilities)	Netto (Net)	Należności (Assets)	Zobowiązania (Liabilities)	Netto (Net)		
		transport morski i przybrzeżny												
	6110	transport wodny		0,6	0,6	2,1	-3,7	1,5	-2,2	-3,7	4,2	0,5		
	6200	transport lotniczy		2,5	2,5	90,5	13,0	-0,5	12,5	13,0	92,5	105,5		
	6295	Razem (6000 + 6110 + 6200)		20,5	20,5	206,3	-167,6	21,7	-145,9	-167,6	248,5	80,9		
	6420	telekomunikacja		342,6	342,6	-152,8	-10,5	473,5	463,0	-10,5	663,3	652,8		
FINANCIAL INTERMEDIATION	6895	POŚREDNICTWO FINANSOWE		974,7	974,7	1 323,7	-59,1	1 195,7	1 136,6	-59,1	3 494,1	3 435,0		
of which: Monetary intermediation	6510	w tym: pośrednictwo pieniężne		445,5	445,5	791,3		537,8	537,8		1 774,6	1 774,6		
Other financial intermediation	6520	pozostałe pośrednictwo finansowe		191,8	191,8	30,5	0,7	525,0	525,7	0,7	747,3	748,0		
of which: Financial holding compa	6524	w tym: pozostałe pośrednictwo finansowe gdzie indziej niesklasyfikowane												
Insurance & activities auxiliary	6730	ubezpieczenia i działalność pomocnicza związana z ubezpieczeniami		241,1	241,1	325,1	-56,2	35,2	-21,0	-56,2	601,4	545,2		
TOTAL (6520 + 6730)	6795	Razem (6520 + 6730)		432,9	432,9	355,6	-55,5	560,2	504,7	-55,5	1 348,7	1 293,2		
REAL ESTATE & BUSINESS ACT.	7395	OBSŁUGA NIERUCHOM.; INFORMATYKA; NAUKA; WYNAJEM MASZ. I POZ. USŁ. ZW. Z PROWADZ. DZIAŁAL. GOSP.		2 827,1	2 827,1	1 463,0	-163,2	1 455,5	1 292,3	-163,2	5 745,6	5 582,4		
of which: Real estate	7000	w tym: obsługa nieruchomości		692,0	692,0	544,7	-53,8	995,1	941,3	-53,8	2 231,8	2 178,0		
Computer activities	7200	informatyka		-33,9	-33,9	104,0	-122,6	41,2	-81,4	-122,6	111,3	-11,3		
Research and development	7300	nauka		1,7	1,7	8,3	-8,3	2,9	-5,4	-8,3	12,9	4,6		
Other business activities	7400	pozostałe usługi związane z prowadzeniem działalności gospodarczej		2 209,2	2 209,2	692,9	11,9	381,5	393,4	11,9	3 283,6	3 295,5		
of which: Business & manag. consultancy	7410	w tym: działalność prawnicza; rachunkowo - księgową; doradztwo; zarządzanie		1 944,6	1 944,6	626,1	47,7	373,1	420,8	47,7	2 943,8	2 991,5		

Znak plus (+) oznacza wzrost zobowiązań.

Znak minus (-) oznacza spadek zobowiązań.

Napływ zagranicznych inwestycji bezpośrednich do Polski w 2007 roku
(Foreign Direct Investment: Flows in the 2007 year)
w podziale na rodzaje działalności prowadzonej przez przedsiębiorstwa bezpośredniego inwestowania
(broken down by economic activities)

mln USD
(mio USD)

			Napływ kapitału zagranicznego do Polski (Capital flows)									
			Kapitał własny (Equity Capital)			Reinwestowane zyski (Reinvested profits)	Pozostałe inwestycje (Other capital transactions)			Ogółem napływ kapitału zagranicznego (Total capital flows)		
			Należności (Assets)	Zobowiązania (Liabilities)	Netto (Net)	Netto (Net)	Należności (Assets)	Zobowiązania (Liabilities)	Netto (Net)	Należności (Assets)	Zobowiązania (Liabilities)	Netto (Net)
of which: Manag. Holding companies	7415	w tym: działalność związana z zarządzaniem holdingami	-17,4	-17,4	47,3	-1,1	15,1	14,0	-1,1	45,0	43,9	
&nb	7440	reklama	164,6	164,6	30,7	1,0	-13,2	-12,2	1,0	182,1	183,1	
TOTAL (7200 + 7300 + 7400)	7495	Razem (7200 + 7300 + 7400)	2 177,0	2 177,0	805,2	-119,0	425,6	306,6	-119,0	3 407,8	3 288,8	
OTHER SERVICES	9995	INNE USŁUGI	123,9	123,9	-53,1	-3,1	118,6	115,5	-3,1	189,4	186,3	
Not allocated	9996	POZOSTAŁE NIGDZIE NIESKLASYFIKOWANE	216,7	216,7	1,1	-0,1	3,0	2,9	-0,1	220,8	220,7	
SUB-TOTAL	9997	RAZEM	6 265,3	6 265,3	9 044,4	-1 733,2	7 804,0	6 070,8	-1 733,2	23 113,7	21 380,5	
Priv. Purchases & sales of real estate	9998	Prywatne zakupy i sprzedaż nieruchomości	1 231,5	1 231,5						1 231,5	1 231,5	
TOTAL	9999	OGÓLEM	7 496,8	7 496,8	9 044,4	-1 733,2	7 804,0	6 070,8	-1 733,2	24 345,2	22 612,0	

Znak plus (+) oznacza wzrost zobowiązań.

Znak minus (-) oznacza spadek zobowiązań.

**Napływ kapitału do Polski z tytułu zagranicznych inwestycji bezpośrednich
w latach 2004 - 2007
(Foreign Direct Investment:Flows)
2004 - 2007**

**według kraju pochodzenia udziałowca zagranicznego oraz stref ekonomicznych
(broken down by countries)**

mln USD
(mio USD)

			Rok (Year)			
			2004	2005	2006	2007
1. Geographical zones		1. Podział geograficzny				
Europe	E1	EUROPA	11 461,2	8 979,2	17 631,1	19 140,7
BLEU countries (Belgo-Luxembourg Economic Union)	A3	Kraje BLEU (Unia gospodarcza Belgii i Luksemburga)	829,0	2 180,2	4 830,6	1 784,7
Belgium	BE	Belgia	586,8	92,5	258,5	405,2
Luxembourg	LU	Luksemburg	242,2	2 087,7	4 572,1	1 379,5
Denmark	DK	Dania	242,7	607,9	230,9	648,1
Germany	DE	Niemcy	1 306,5	2 094,7	3 525,0	3 845,5
Greece	GR	Grecja	2,0	9,2	19,4	-0,3
Spain	ES	Hiszpania	505,9	227,5	1 430,0	779,4
France	FR	Francja	3 384,1	-34,1	1 063,0	2 414,0
Ireland	IE	Irlandia	174,4	145,5	420,6	638,6
Italy	IT	Włochy	538,6	212,3	1 803,7	536,7
Netherlands	NL	Niderlandy	2 411,9	499,9	1 702,6	2 367,7
Portugal	PT	Portugalia	61,3	101,9	472,0	146,4
United Kingdom	GB	Wielka Brytania	332,9	526,8	1 481,0	844,5
Austria	AT	Austria	810,6	718,9	-515,8	1 227,5
Finland	FI	Finlandia	10,2	564,2	20,9	402,3
Sweden	SE	Szwecja	616,9	577,1	331,6	1 130,1
Cyprus	CY	Cypr	535,9	90,8	40,4	368,4
Czech Republic	CZ	Republika Czeska	-23,4	15,2	27,7	211,3
Hungary	HU	Węgry	164,0	-194,0	162,1	44,4
Malta	MT	Malta	12,6	-10,1	33,2	768,2
Slovakia	SK	Słowacja	-3,8	15,2	-7,1	32,6
Slovenia	SI	Słowenia	53,9	-9,2	13,0	13,9
Baltic countries	E3	Kraje bałtyckie	2,3	15,5	99,3	15,7
of which:		z tego:				
Estonia	EE	Estonia	3,0	3,6	5,2	4,0
Lithuania	LT	Litwa	-0,8	4,8	88,4	13,9
Latvia	LV	Łotwa	0,1	7,1	5,7	-2,2
Iceland	IS	Islandia	0,2	3,6	-0,3	0,3
Liechtenstein	LI	Liechtenstein	-237,6	77,3	-86,3	28,6
Norway	NO	Norwegia	109,7	-55,2	-97,7	211,4
Switzerland	CH	Szwajcaria	379,3	300,6	682,1	668,8
Other European countries	E2	POZOSTAŁE KRAJE EUROPEJSKIE	-758,9	297,5	-50,8	11,9
of which:		w tym:				

Znak plus (+) oznacza wzrost zobowiązań.
Znak minus (-) oznacza spadek zobowiązań.

**Napływ kapitału do Polski z tytułu zagranicznych inwestycji bezpośrednich
w latach 2004 - 2007
(Foreign Direct Investment:Flows)
2004 - 2007**

**według kraju pochodzenia udziałowca zagranicznego oraz stref ekonomicznych
(broken down by countries)**

mln USD
(mio USD)

			Rok (Year)			
			2004	2005	2006	2007
Albania	AL	Albania		0,1		
Bulgaria	BG	Bułgaria	-1,4	-2,2	-2,8	-4,2
Belarus	BY	Białoruś	0,1	0,5	-0,4	2,1
Croatia	HR	Chorwacja	-12,4	5,2	0,5	-1,8
Romania	RO	Rumunia	-20,4	15,7	-17,8	-70,0
Russian Federation	RU	Rosja	-721,7	34,4	-39,2	-357,8
Turkey	TR	Turcja	26,6	-28,3	13,2	10,7
Ukraine	UA	Ukraina	8,5	234,1	-114,6	400,0
Serbia and Montenegro	CS	Serbia i Czarnogóra	-6,7	3,8	4,6	-1,7
Africa	E4	AFRYKA	6,0	-9,0	-1,2	15,0
		KRAJE AFRYKI				
North Africa	E5	PÓŁNOCNEJ	10,0	-3,8	-1,7	5,3
of which:		w tym:				
Egypt	EG	Egipt	1,3	-0,6	-0,3	4,2
Morocco	MA	Maroko	0,5	-3,2	0,3	1,0
		POZOSTAŁE KRAJE				
Other African countries	E6	AFRYKI	-4,0	-5,2	0,5	9,7
of which:		w tym:				
Republic of South Africa	ZA	Republika Południowej Afryki	-3,2	-3,3	0,7	8,0
America	E7	AMERYKA	801,8	888,8	970,1	2 858,3
		KRAJE AMERYKI				
North American countries	E8	PÓŁNOCNEJ	148,2	801,9	590,2	1 672,8
of which:		w tym:				
United States	US	Stany Zjednoczone	142,7	793,9	513,4	1 144,4
Canada	CA	Kanada	5,5	8,0	76,8	528,4
		KRAJE AMERYKI				
Central American countries	E9	ŚRODKOWEJ	663,1	85,1	386,2	1 187,1
of which:		w tym:				
Mexico	MX	Meksyk	-0,1	-4,2	5,8	-6,2
		KRAJE AMERYKI				
South American countries	F1	POŁUDNIOWEJ	-9,5	1,8	-6,3	-1,6
of which:		w tym:				
Argentina	AR	Argentyna	-2,5	-1,3	-7,3	1,5
Brazil	BR	Brazylia	-5,1	2,6	1,6	-6,5
Chile	CL	Chile	-1,0	0,0	1,6	1,2
Colombia	CO	Kolumbia	-0,1	0,0	-0,1	-0,4
Uruguay	UY	Urugwaj	-0,7	0,2	-1,8	1,5
Venezuela	VE	Wenezuela	0,4	-0,3	-0,1	1,2
Asia	F2	AZJA	443,6	388,4	984,4	494,2

Znak plus (+) oznacza wzrost zobowiązań.
Znak minus (-) oznacza spadek zobowiązań.

**Napływ kapitału do Polski z tytułu zagranicznych inwestycji bezpośrednich
w latach 2004 - 2007
(Foreign Direct Investment:Flows)
2004 - 2007**

**według kraju pochodzenia udziałowca zagranicznego oraz stref ekonomicznych
(broken down by countries)**

mln USD
(mio USD)

			Rok (Year)			
			2004	2005	2006	2007
Near and Middle East countries	F3	Kraje Bliskiego i Środkowego Wschodu	-1,7	43,9	0,1	63,8
of which:		w tym:				
Iran	IR	Iran	0,1		0,2	
Israel	IL	Izrael	9,9	16,2	-7,2	52,2
Gulf Arabian Countries	F4	Kraje Zatoki Arabskiej	-12,7	27,1	9,3	6,5
Other Near and Middle East countries	F5	Pozostałe kraje Bliskiego i Środkowego Wschodu	1,0	0,6	-2,2	5,1
Other Asian countries	F6	POZOSTAŁE KRAJE AZJI	445,3	344,5	984,3	430,4
of which:		w tym:				
China	CN	Chiny	2,2	44,3	25,8	83,3
Hong Kong	HK	Hongkong	8,5	20,3	0,4	29,7
Indonesia	ID	Indonezja	0,6	-1,5	-2,3	6,7
India	IN	Indie	6,3	4,7	-8,8	22,5
Japan	JP	Japonia	185,5	302,3	316,6	266,9
Korea, Republic of (South Korea)	KR	Korea Południowa	207,4	-48,8	518,7	35,7
Malaysia	MY	Malezja	4,5	14,8	-1,5	-4,0
Philippines	PH	Filipiny	6,5	-4,3	-1,2	7,0
Singapore	SG	Singapur	10,3	3,2	119,0	-58,2
Thailand	TH	Tajlandia	-3,3	-1,6	4,8	1,5
Taiwan	TW	Tajwan	3,8	4,0	7,8	-0,4
Australia, Oceania and Polar regions	F7	AUSTRALIA, OCEANIA I POZOSTAŁE TERYTORIA	-9,8	6,9	-4,3	90,8
of which:		w tym:				
Australia	AU	Australia	-9,1	7,8	-4,2	90,5
New Zealand	NZ	Nowa Zelandia	-0,4	-0,5	0,1	-0,6
WORLD TOTAL	A1	OGÓŁEM ŚWIAT	12 755,6	10 248,7	19 590,9	22 612,0
2.Economic zones		2.Strefy ekonomiczne				
EU-15 (Intra-EU-15)	D2	Kraje Unii Europejskiej (EU - 15)	11 227,0	8 432,0	16 815,5	16 765,2
Extra-EU-15	D4	Kraje spoza EU - 15	1 528,6	1 816,7	2 775,4	5 846,8
Extra-EU-15 not allocated	Z8	Nieprzyporządkowane - spoza EU - 15				
EU-25	D3	Kraje Unii Europejskiej (EU - 25)	11 968,5	8 355,4	17 190,4	18 219,7
Extra-EU - 25	D5	Kraje spoza EU - 25	787,1	1 893,3	2 400,5	4 392,3

Znak plus (+) oznacza wzrost zobowiązań.
Znak minus (-) oznacza spadek zobowiązań.

**Napływ kapitału do Polski z tytułu zagranicznych inwestycji bezpośrednich
w latach 2004 - 2007
(Foreign Direct Investment:Flows)
2004 - 2007
według kraju pochodzenia udziałowca zagranicznego oraz stref ekonomicznych
(broken down by countries)**

mln USD
(mio USD)

			Rok (Year)			
			2004	2005	2006	2007
Euro-zone	U2	Kraje Europejskiej Unii Monetarnej (EUR -11)	10 034,5	6 720,2	14 772,0	14 142,5
EU Member States not belonging to euro-zone	U3	Państwa UE nienależące do EU - 11	1 192,5	1 711,8	2 043,5	2 622,7
Extra-euro-zone	U4	Kraje spoza EUR -11	2 721,1	3 528,5	4 818,9	8 469,5
EFTA (European Free Trade Association)	A5	Kraje EFTA (Europejskie Stowarzyszenie Wolnego Handlu)	251,6	326,3	497,8	909,1
OECD countries	A8	Kraje OECD (Organizacja Współpracy Gospodarczej i Rozwoju)	12 411,1	9 547,6	19 029,0	20 003,8
NAFTA (North American Free Trade Association)	B1	Kraje NAFTA (Północnoamerykańskie Stowarzyszenie Wolnego Handlu)	148,1	797,7	596,0	1 666,6
NICs1 (the Core Newly Industrialising Countries)	B9	NICs1 (Główne rozwijające się kraje azjatyckie)	230,0	-21,3	645,9	6,8
NICs2A (Asian NICs of the second wave of industrialisation)	C1	NICs2A (Pozostałe kraje azjatyckie z 2-giej fali industr.)	7,7	8,9	2,1	4,5
NICs2LA (Latin American NICs of the second wave of industrialisation)	C2	NICs2LA (Latynoamerykańskie kraje z 2-giej fali industr.)	-8,7	-2,9	1,7	-10,0
Commonwealth of Independant States (CIS)	C6	CIS (Wspólnota Niepodległych Państw)	-706,4	270,2	-152,0	57,2
ASEAN (Countries for the Association of South-East Asian Nations)	B3	Kraje ASEAN (Stowarzyszenie Narodów Południowo- Wschodniej Azji)	23,8	11,7	118,5	-46,6
OPEC (Organisation of Petroleum Exporting Countries)	B4	Kraje OPEC (Organizacja Krajów Eksportujących Ropę Naftową)	-10,3	20,8	4,8	10,8
Offshore financial centers	C4	Centra finansowe offshore	451,0	213,7	509,1	1 249,8
3.Additional economic zones		3.Strefy ekonomiczne - dodatkowy podział				
Latin America	B2	Ameryka Łacińska	-8,7	-1,7	0,7	-7,3
ACP (African, Caribbean and Pacific countries signatories of the Lome convention)	B5	Kraje ACP (sygnatar. konwencji z Lome)	4,1	-19,4	7,2	6,8
African ACP countries	B6	Afrykańskie kraje ACP (sygnatar. konwencji z Lome)	-1,1	-5,2	0,5	9,2

Znak plus (+) oznacza wzrost zobowiązań.
Znak minus (-) oznacza spadek zobowiązań.

**Napływ kapitału do Polski z tytułu zagranicznych inwestycji bezpośrednich
w latach 2004 - 2007
(Foreign Direct Investment:Flows)
2004 - 2007**

**według kraju pochodzenia udziałowca zagranicznego oraz stref ekonomicznych
(broken down by countries)**

mln USD
(mio USD)

			Rok (Year)			
			2004	2005	2006	2007
Caribbean ACP countries	B7	Karaibskie kraje ACP (sygatar. konwencji z Lome)	5,5	-13,8	7,0	-2,7
Pacific ACP countries	B8	Kraje basenu Pacyfiku (sygnatar. konwencji z Lome) Kraje basenu Morza Śródziemnego	-0,3	-0,4	-0,3	0,3
Mediterranean Basin	C3	Śródziemnego	599,4	76,5	98,5	1 208,9
Maghreb countries	C7	Kraje Maghrebu	7,4	-3,2	-2,7	1,0
Mashrek countries	C8	Kraje Maszreku	2,3	0,5	-2,3	8,7
Countries from Central and Eastern Europe	A9	Kraje Europy Środkowej i Wschodniej	120,7	-124,4	289,7	229,0
French Franc zone	C5	Strefa franka francuskiego	0,0	-0,1	-0,5	0,7
Countries of the South Cone Common Market (MERCOSUR)	C9	Kraje MERCOSUR (Wspólnego Rynku Ameryki Płd.)	-8,3	1,5	-7,5	-3,5
Mediterranean countries in the Euro-Mediterranean Partnership	D7	Europejsko - Śródziemnomorski Obszar Gospodarczy	594,7	65,9	74,6	1 209,2
International Organisations excluding European Union Institutions (for EUROSTAT needs)	7Z	Organizacje międzynarodowe z wyłączeniem. instyt. UE (A4 i EBC)	52,8	-5,6	10,8	13,0

Znak plus (+) oznacza wzrost zobowiązań.
Znak minus (-) oznacza spadek zobowiązań.

Napływ kapitału do Polski z tytułu zagranicznych inwestycji bezpośrednich w latach 2004 -2007
(Foreign Direct Investment Flows)
2004 - 2007)

w podziale na rodzaje działalności prowadzonej przez przedsiębiorstwa bezpośredniego inwestowania
(broken down by economic activities)

mln USD
(mio USD)

			Rok (Year)			
			2004	2005	2006	2007
AGRICULTURE AND FISHING	0595	ROLNICTWO I RYBOŁÓWSTWO	83,4	50,1	55,9	117,0
MINING AND QUARRYING	1495	GÓRNICCTWO I KOPALNICTWO	19,8	5,8	15,7	70,0
		w tym: wydobywanie ropy naftowej i gazu ziemnego łącznie z działaln. usługową	7,4	1,2	6,3	43,7
of which: Extraction of petroleum and gas	1100					
MANUFACTURING	3995	PRZETWÓRSTWO PRZEMYSŁOWE	4 418,0	2 879,60	4 679,9	6 773,7
		w tym: produkcja artykułów spożywczych, napojów i wyrobów tytoniowych	255,8	495	477,5	413,5
of which: Food products	1605					
Textiles and wearing apparel	1805	produkcja wyrobów włókienniczych i odzieży	17,6	-2,7	5,7	19,3
Wood, publishing and printing	2205	produkcja drewna, masy celulozowej, papieru; działalność publikacyjna i poligraficzna	739,9	84,1	456,6	795,3
TOTAL (1805 + 2205)	2295	Razem (1805 + 2205)	757,5	81,4	462,3	814,6
Refined petroleum & other treatments	2300	wytwarzanie koksu, produktów rafinacji ropy naftowej i paliw jądrowych	15,7	26	33,0	1,4
Chemical products	2400	produkcja wyrobów chemicznych produkcja wyrobów gumowych	415,9	-21,9	671,5	437,4
Rubber and plastic products	2500	i z tworzyw sztucznych	272,2	387,6	667,7	618,5
TOTAL (2300 + 2400 + 2500)	2595	Razem (2300 + 2400 + 2500)	703,8	391,7	1 372,2	1 057,3
Metal products	2805	produkcja metali i wyrobów z metali	871,5	488,2	929,5	1 683,6

Znak plus (+) oznacza wzrost zobowiązań.
Znak minus (-) oznacza spadek zobowiązań.

Napływ kapitału do Polski z tytułu zagranicznych inwestycji bezpośrednich w latach 2004 -2007
(Foreign Direct Investment Flows)
2004 - 2007)

w podziale na rodzaje działalności prowadzonej przez przedsiębiorstwa bezpośredniego inwestowania
(broken down by economic activities)

mln USD
(mio USD)

			Rok (Year)			
			2004	2005	2006	2007
Mechanical products	2900	produkcja maszyn i urządzeń, gdzie indziej niesklasyfikowana	187,5	418,3	214,2	400,7
TOTAL (2805 + 2900)	2995	Razem (2805 + 2900)	1 059,0	906,5	1 143,7	2 084,3
Office machinery and computers	3000	produkcja maszyn biurowych i komputerów produkcja sprzętu i urządzeń radiowych, telewizyjnych i komunikacyjnych	13,9	-1,5	23,5	245,3
Radio, TV, communication equipments	3200		66,9	50,1	282,0	354,4
TOTAL (3000 + 3200)	3295	Razem (3000+ 3200)	80,8	48,6	305,5	599,7
Motor vehicles	3400	produkcja pojazdów mechanicznych, przyczep i naczep	937,5	391	601,2	922,6
Other transport equipment's	3500	produkcja pozostałego sprzętu transportowego	64,0	46,9	238,3	196,4
TOTAL (3400 + 3500)	3595	Razem (3400 + 3500)	1 001,5	437,9	839,5	1 119,0
ELECTRICITY, GAS AND WATER	4195	WYTWARZANIE I ZAOPATRYWANIE W ENERGIĘ ELEKTRYCZNĄ, GAZ I WODĘ	775,2	237,5	98,4	617,2
CONSTRUCTION	4500	BUDOWNICTWO	256,9	117,4	521,6	513,1
TOTAL SERVICES	5095	USŁUGI OGÓLEM	7 031,8	6 539,50	13 077,0	13 068,8
TRADE AND REPAIRS	5295	HANDEL I NAPRAWY	1 667,3	2 553,40	3 198,4	2 895,3
HOTELS AND RESTAURANTS	5500	HOTELE I RESTAURACJE	-14,6	8,8	44,0	147,8
TRANSPORTS, COMMUNICATION	6495	TRANSPORT, GOSPODARKA MAGAZYNOWA I ŁĄCZNOŚĆ	2 153,8	-437,3	1 144,1	822,0

Znak plus (+) oznacza wzrost zobowiązań.
Znak minus (-) oznacza spadek zobowiązań.

Napływ kapitału do Polski z tytułu zagranicznych inwestycji bezpośrednich w latach 2004 -2007
(Foreign Direct Investment Flows)
2004 - 2007)

w podziale na rodzaje działalności prowadzonej przez przedsiębiorstwa bezpośredniego inwestowania
(broken down by economic activities)

mln USD
(mio USD)

			Rok (Year)			
			2004	2005	2006	2007
of which: Land transport	6000	w tym: transport lądowy	-635,9	85,4	68,3	-25,1
		transport morski i przybrzeżny				
Sea and coastal water transport	6110	transport wodny	3,0	77,7	17,0	0,5
Air transport	6200	transport lotniczy	58,4	34,1	69,0	105,5
TOTAL (6110 + 6200)	6295	Razem (6000 + 6110 + 6200)	-574,5	197,2	154,3	80,9
Telecommunications	6420	telekomunikacja	2 636,4	-699	912,9	652,8
FINANCIAL INTERMEDIATION	6895	POŚREDNICTWO FINANSOWE	2 251,9	2 993,20	2 106,0	3 435,0
of which: Monetary intermediation	6510	w tym: pośrednictwo pieniężne	1 318,5	500,6	-824,9	1 774,6
Other financial intermediation	6520	pozostałe pośrednictwo finansowe	302,7	2 018,70	2 079,2	748,0
		w tym: pozostałe pośrednictwo finansowe				
of which: Financial holding compa	6524	gdzie indziej niesklasyfikowane				
		ubezpieczenia i działalność pomocnicza				
Insurance & activities auxiliary	6730	związana z ubezpieczeniami	557,2	392,1	720,8	545,2
TOTAL (6520 + 6730)	6795	Razem (6520 + 6730)	859,9	2 410,80	2 800,0	1 293,2
REAL ESTATE & BUSINESS ACT.	7395	OBSŁUGA NIERUCHOM.; INFORMATYKA; NAUKA; WYNAJEM MASZ. I POZ. USŁ. ZW. Z PROWADZ. DZIAŁAL. GOSP.	1 154,1	1 628,50	6 489,4	5 582,4

Znak plus (+) oznacza wzrost zobowiązań.
Znak minus (-) oznacza spadek zobowiązań.

Napływ kapitału do Polski z tytułu zagranicznych inwestycji bezpośrednich w latach 2004 -2007
(Foreign Direct Investment Flows)
2004 - 2007)

w podziale na rodzaje działalności prowadzonej przez przedsiębiorstwa bezpośredniego inwestowania
(broken down by economic activities)

mln USD
(mio USD)

			Rok (Year)			
			2004	2005	2006	2007
of which: Real estate	7000	w tym: obsługa nieruchomości	844,2	533,7	2 241,6	2 178,0
Computer activities	7200	informatyka	-42,5	10,2	68,9	-11,3
Research and development	7300	nauka	-4,0	7,5	5,8	4,6
Other business activities	7400	pozostałe usługi związane z prowadzeniem działalności gospodarczej	232,3	1 117,80	4 071,5	3 295,5
of which: Business & manag. consultancy	7410	w tym: działalność prawnicza; rachunkowo - księgową; doradztwo; zarządzanie	154,2	760,2	3 996,2	2 991,5
of which: Manag. Holding	7415	w tym: działalność związana z zarządzaniem holdingami	59,6	199,6	-57,3	43,9
companies	7440	reklama	10,5	49,9	-11,1	183,1
&nb	7495	Razem (7200 + 7300 + 7400)	185,8	1 135,50	4 146,2	3 288,8
TOTAL (7200 + 7300 + 7400)	7495					
OTHER SERVICES	9995	INNE USŁUGI	-180,7	-207,1	95,1	186,3
Not allocated	9996	POZOSTAŁE NIGDZIE NIESKLASYFIKOWANE		0,1	-0,3	220,7
SUB-TOTAL	9997	RAZEM	12 585,1	9 830,00	18 448,2	21 380,5
Priv. Purchases & sales of real estate	9998	Prywatne zakupy i sprzedaż nieruchomości	170,5	418,7	1 142,7	1 231,5
TOTAL	9999	OGÓŁEM	12 755,6	10 248,70	19 590,9	22 612,0

Znak plus (+) oznacza wzrost zobowiązań.
Znak minus (-) oznacza spadek zobowiązań.

**Zobowiązania Polski z tytułu zagranicznych inwestycji bezpośrednich
na dzień 31.12.2007 roku
(Foreign Direct Investment in Poland :POSITION
at the end of 2007 year)**
według kraju pochodzenia udziałowca zagranicznego oraz stref ekonomicznych
(broken down by countries)

mln USD
(mio USD)

			Zobowiązania z tytułu zagranicznych inwestycji bezpośrednich (International Investment Position)								
			Kapitał własny i reinwestowane zyski (Equity capital and reinvestment earnings)			Pozostałe inwestycje (Other capital)			Ogółem (Total)		
			Należności (Claims)	Zobowiązania (Liabilities)	Netto (Net)	Należności (Claims)	Zobowiązania (Liabilities)	Netto (Net)	Należności (Claims)	Zobowiązania (Liabilities)	Netto (Net)
1. Geographical zones		1. Podział geograficzny									
Europe	E1	EUROPA		122 846,5	122 846,5	9 129,6	41 001,8	31 872,2	9 129,6	163 848,3	154 718,7
		Kraje BLEU (Unia gospodarcza Belgii i Luksemburga)									
BLEU countries (Belgo-Luxembourg Economic Union)	A3			16 799,1	16 799,1	779,4	3 772,8	2 993,4	779,4	20 571,9	19 792,5
Belgium	BE	Belgia		4 022,9	4 022,9	488,7	1 865,8	1 377,1	488,7	5 888,7	5 400,0
Luxembourg	LU	Luksemburg		12 776,2	12 776,2	290,7	1 907,0	1 616,3	290,7	14 683,2	14 392,5
Denmark	DK	Dania		3 652,8	3 652,8	211,7	1 024,2	812,5	211,7	4 677,0	4 465,3
Germany	DE	Niemcy		23 892,1	23 892,1	1 677,9	5 858,5	4 180,6	1 677,9	29 750,6	28 072,7
Greece	GR	Grecja		50,6	50,6	17,8	37,8	20,0	17,8	88,4	70,6
Spain	ES	Hiszpania		3 410,1	3 410,1	343,8	2 094,6	1 750,8	343,8	5 504,7	5 160,9
France	FR	Francja		12 712,5	12 712,5	655,9	7 596,6	6 940,7	655,9	20 309,1	19 653,2
Ireland	IE	Irlandia		2 034,4	2 034,4	69,2	1 283,7	1 214,5	69,2	3 318,1	3 248,9
Italy	IT	Włochy		7 293,5	7 293,5	1 300,0	1 578,0	278,0	1 300,0	8 871,5	7 571,5
Netherlands	NL	Niderlandy		27 996,3	27 996,3	628,7	5 160,0	4 531,3	628,7	33 156,3	32 527,6
Portugal	PT	Portugalia		728,5	728,5	26,8	186,9	160,1	26,8	915,4	888,6

**Zobowiązania Polski z tytułu zagranicznych inwestycji bezpośrednich
na dzień 31.12.2007 roku
(Foreign Direct Investment in Poland :POSITION
at the end of 2007 year)**
według kraju pochodzenia udziałowca zagranicznego oraz stref ekonomicznych
(broken down by countries)

mln USD
(mio USD)

			Zobowiązania z tytułu zagranicznych inwestycji bezpośrednich (International Investment Position)								
			Kapitał własny i reinwestowane zyski (Equity capital and reinvestment earnings)			Pozostałe inwestycje (Other capital)			Ogółem (Total)		
			Należności (Claims)	Zobowiązania (Liabilities)	Netto (Net)	Należności (Claims)	Zobowiązania (Liabilities)	Netto (Net)	Należności (Claims)	Zobowiązania (Liabilities)	Netto (Net)
United Kingdom	GB	Wielka Brytania		4 469,4	4 469,4	678,4	2 985,9	2 307,5	678,4	7 455,3	6 776,9
Austria	AT	Austria		4 472,7	4 472,7	193,6	2 080,5	1 886,9	193,6	6 553,2	6 359,6
Finland	FI	Finlandia		824,0	824,0	35,2	1 066,8	1 031,6	35,2	1 890,8	1 855,6
Sweden	SE	Szwecja		4 688,5	4 688,5	224,5	2 422,4	2 197,9	224,5	7 110,9	6 886,4
Cyprus	CY	Cypr		2 258,4	2 258,4	164,5	348,1	183,6	164,5	2 606,5	2 442,0
Czech Republic	CZ	Republika Czeska		154,9	154,9	148,5	563,3	414,8	148,5	718,2	569,7
Hungary	HU	Węgry		374,0	374,0	400,2	328,8	-71,4	400,2	702,8	302,6
Malta	MT	Malta		1 481,7	1 481,7		17,3	17,3		1 499,0	1 499,0
Slovakia	SK	Słowacja		93,8	93,8	55,8	99,8	44,0	55,8	193,6	137,8
Slovenia	SI	Słowenia		99,3	99,3	32,0	118,1	86,1	32,0	217,4	185,4
Baltic countries	E3	Kraje bałtyckie		72,5	72,5	72,3	89,3	17,0	72,3	161,8	89,5
of which:		z tego:									
Estonia	EE	Estonia		3,6	3,6	13,5	44,5	31,0	13,5	48,1	34,6
Lithuania	LT	Litwa		48,2	48,2	23,4	21,4	-2,0	23,4	69,6	46,2
Latvia	LV	Łotwa		20,7	20,7	35,4	23,4	-12,0	35,4	44,1	8,7
Iceland	IS	Islandia		3 287,9	3 287,9	451,6	1 351,1	899,5	451,6	4 639,0	4 187,4
Liechtenstein	LI	Liechtenstein		2,2	2,2		4,0	4,0		6,2	6,2
Norway	NO	Norwegia		184,7	184,7	3,2	25,8	22,6	3,2	210,5	207,3

**Zobowiązania Polski z tytułu zagranicznych inwestycji bezpośrednich
na dzień 31.12.2007 roku
(Foreign Direct Investment in Poland :POSITION
at the end of 2007 year)**
według kraju pochodzenia udziałowca zagranicznego oraz stref ekonomicznych
(broken down by countries)

mln USD
(mio USD)

			Zobowiązania z tytułu zagranicznych inwestycji bezpośrednich (International Investment Position)								
			Kapitał własny i reinwestowane zyski (Equity capital and reinvestment earnings)			Pozostałe inwestycje (Other capital)			Ogółem (Total)		
			Należności (Claims)	Zobowiązania (Liabilities)	Netto (Net)	Należności (Claims)	Zobowiązania (Liabilities)	Netto (Net)	Należności (Claims)	Zobowiązania (Liabilities)	Netto (Net)
Switzerland	CH	Szwajcaria		535,7	535,7	33,0	197,5	164,5	33,0	733,2	700,2
Other European countries	E2	POZOSTAŁE KRAJE EUROPEJSKIE		1 276,9	1 276,9	925,6	-2 256,1	-215,6	925,6	1 986,9	1 061,3
of which:		w tym:									
Albania	AL	Albania		0,1	0,1					0,1	0,1
Bulgaria	BG	Bułgaria		-5,7	-5,7	12,9	5,2	-7,7	12,9	-0,5	-13,4
Belarus	BY	Białoruś		5,1	5,1	3,5	1,1	-2,4	3,5	6,2	2,7
Croatia	HR	Chorwacja		18,9	18,9	16,6	5,7	-10,9	16,6	24,6	8,0
Romania	RO	Rumunia		0,8	0,8	134,6	21,0	-113,6	134,6	21,8	-112,8
Russian Federation	RU	Rosja		739,2	739,2	601,5	269,6	-331,9	601,5	1 008,8	407,3
Turkey	TR	Turcja		2,7	2,7	23,8	63,2	39,4	23,8	65,9	42,1
Ukraine	UA	Ukraina		549,1	549,1	100,0	154,3	54,3	100,0	703,4	603,4
Serbia and Montenegro	CS	Serbia i Czarnogóra		0,1	0,1					0,1	0,1
Africa	E4	AFRYKA KRAJE AFRYKI		13,3	13,3	30,4	31,8	1,4	30,4	45,1	14,7
North Africa	E5	PÓŁNOCNEJ		10,4	10,4	9,2	5,3	-3,9	9,2	15,7	6,5
of which:		w tym:									
Egypt	EG	Egipt		6,5	6,5	2,1	1,6	-0,5	2,1	8,1	6,0

**Zobowiązania Polski z tytułu zagranicznych inwestycji bezpośrednich
na dzień 31.12.2007 roku
(Foreign Direct Investment in Poland :POSITION
at the end of 2007 year)
według kraju pochodzenia udziałowca zagranicznego oraz stref ekonomicznych
(broken down by countries)**

mln USD
(mio USD)

			Zobowiązania z tytułu zagranicznych inwestycji bezpośrednich (International Investment Position)								
			Kapitał własny i reinwestowane zyski (Equity capital and reinvestment earnings)			Pozostałe inwestycje (Other capital)			Ogółem (Total)		
			Należności (Claims)	Zobowiązania (Liabilities)	Netto (Net)	Należności (Claims)	Zobowiązania (Liabilities)	Netto (Net)	Należności (Claims)	Zobowiązania (Liabilities)	Netto (Net)
Argentina	AR	Argentyna		0,3	0,3	3,2	0,1	-3,1	3,2	0,4	-2,8
Brazil	BR	Brazylia		-1,1	-1,1	18,1	11,5	-6,6	18,1	10,4	-7,7
Chile	CL	Chile		2,6	2,6	2,9	2,3	-0,6	2,9	4,9	2,0
Colombia	CO	Kolumbia				0,5	0,1	-0,4	0,5	0,1	-0,4
Uruguay	UY	Urugwaj		0,3	0,3		0,4	0,4		0,7	0,7
Venezuela	VE	Wenezuela		0,1	0,1	0,2	0,9	0,7	0,2	1,0	0,8
Asia	F2	AZJA		1 761,8	1 761,8	236,2	2 364,3	2 128,1	236,2	4 126,1	3 889,9
Near and Middle East countries	F3	Kraje Bliskiego i Środkowego Wschodu		78,7	78,7	15,2	93,0	77,8	15,2	171,7	156,5
of which:		w tym:									
Iran	IR	Iran		0,4	0,4		0,1	0,1		0,5	0,5
Israel	IL	Izrael		36,4	36,4	1,9	82,5	80,6	1,9	118,9	117,0
Gulf Arabian Countries	F4	Kraje Zatoki Arabskiej		41,9	41,9	13,3	3,6	-9,7	13,3	45,5	32,2
Other Near and Middle East countries	F5	Pozostałe kraje Bliskiego i Środkowego Wschodu		0,0	0,0		6,8	6,8		6,8	6,8
Other Asian countries	F6	POZOSTAŁE KRAJE AZJI		1 683,1	1 683,1	221,0	2 271,3	2 050,3	221,0	3 954,4	3 733,4
of which:		w tym:									
China	CN	Chiny		24,0	24,0	43,0	215,2	172,2	43,0	239,2	196,2

**Zobowiązania Polski z tytułu zagranicznych inwestycji bezpośrednich
na dzień 31.12.2007 roku
(Foreign Direct Investment in Poland :POSITION
at the end of 2007 year)
według kraju pochodzenia udziałowca zagranicznego oraz stref ekonomicznych
(broken down by countries)**

mln USD
(mio USD)

			Zobowiązania z tytułu zagranicznych inwestycji bezpośrednich (International Investment Position)								
			Kapitał własny i reinwestowane zyski (Equity capital and reinvestment earnings)			Pozostałe inwestycje (Other capital)			Ogółem (Total)		
			Należności (Claims)	Zobowiązania (Liabilities)	Netto (Net)	Należności (Claims)	Zobowiązania (Liabilities)	Netto (Net)	Należności (Claims)	Zobowiązania (Liabilities)	Netto (Net)
Hong Kong	HK	Hongkong		4,0	4,0	2,2	58,9	56,7	2,2	62,9	60,7
Indonesia	ID	Indonezja		2,3	2,3	1,9	14,3	12,4	1,9	16,6	14,7
India	IN	Indie		12,0	12,0	9,2	27,1	17,9	9,2	39,1	29,9
Japan	JP	Japonia		690,6	690,6	43,6	859,9	816,3	43,6	1 550,5	1 506,9
Korea, Republic of (South Korea)	KR	Korea Południowa		702,5	702,5	84,6	931,5	846,9	84,6	1 634,0	1 549,4
Malaysia	MY	Malezja		9,7	9,7	3,0	18,8	15,8	3,0	28,5	25,5
Philippines	PH	Filipiny		35,4	35,4	0,1	2,1	2,0	0,1	37,5	37,4
Singapore	SG	Singapur		104,4	104,4	22,4	106,8	84,4	22,4	211,2	188,8
Thailand	TH	Tajlandia		3,7	3,7	5,4	3,4	-2,0	5,4	7,1	1,7
Taiwan	TW	Tajwan		3,8	3,8	1,3	19,9	18,6	1,3	23,7	22,4
Australia, Oceania and Polar regions		AUSTRALIA, OCEANIA I POZOSTAŁE TERYTORIA		108,5	108,5	9,0	100,7	91,7	9,0	209,2	200,2
of which:		w tym:									
Australia	AU	Australia		13,2	13,2	7,0	100,5	93,5	7,0	113,7	106,7
New Zealand	NZ	Nowa Zelandia		0,6	0,6	1,1	0,2	-0,9	1,1	0,8	-0,3
WORLD TOTAL	A1	OGÓLEM ŚWIAT		138 745,3	138 745,3	9 688,1	46 793,5	37 105,4	9 688,1	185 538,8	175 850,7

**Zobowiązania Polski z tytułu zagranicznych inwestycji bezpośrednich
na dzień 31.12.2007 roku
(Foreign Direct Investment in Poland :POSITION
at the end of 2007 year)
według kraju pochodzenia udziałowca zagranicznego oraz stref ekonomicznych
(broken down by countries)**

mln USD
(mio USD)

			Zobowiązania z tytułu zagranicznych inwestycji bezpośrednich (International Investment Position)								
			Kapitał własny i reinwestowane zyski (Equity capital and reinvestment earnings)			Pozostałe inwestycje (Other capital)			Ogółem (Total)		
			Należności (Claims)	Zobowiązania (Liabilities)	Netto (Net)	Należności (Claims)	Zobowiązania (Liabilities)	Netto (Net)	Należności (Claims)	Zobowiązania (Liabilities)	Netto (Net)
2.Economic zones		2.Strefy ekonomiczne									
EU-15 (Intra-EU-15)	D2	Kraje Unii Europejskiej (EU - 15)	113 024,5	113 024,5	6 842,9	37 148,7	30 305,8	6 842,9	150 173,2	143 330,3	
Extra-EU-15	D4	Kraje spoza EU - 15	25 720,8	25 720,8	2 845,2	9 644,8	6 799,6	2 845,2	35 365,6	32 520,4	
Extra-EU-15 not allocated	Z8	Nieprzyporządkowane - spoza EU -15									
EU-25	D3	Kraje Unii Europejskiej (EU - 25)	117 559,1	117 559,1	7 716,2	38 713,4	30 997,2	7 716,2	156 272,5	148 556,3	
Extra-EU - 25	D5	Kraje spoza EU - 25	21 186,2	21 186,2	1 971,9	8 080,1	6 108,2	1 971,9	29 266,3	27 294,4	
Euro-zone	U2	Kraje Europejskiej Unii Monetarnej (EUR -11)	100 213,8	100 213,8	5 728,3	30 716,2	24 987,9	5 728,3	130 930,0	125 201,7	
EU Member States not belonging to euro-zone	U3	Państwa UE nienależące do EU - 11	12 810,7	12 810,7	1 114,6	6 432,5	5 317,9	1 114,6	19 243,2	18 128,6	
Extra-euro-zone	U4	Kraje spoza EUR -11	38 531,5	38 531,5	3 959,8	16 077,3	12 117,5	3 959,8	54 608,8	50 649,0	
EFTA (European Free Trade Association)	A5	Kraje EFTA (Europejskie Stowarzyszenie Wolnego Handlu)	4 010,5	4 010,5	487,8	1 578,4	1 090,6	487,8	5 588,9	5 101,1	

**Zobowiązania Polski z tytułu zagranicznych inwestycji bezpośrednich
na dzień 31.12.2007 roku
(Foreign Direct Investment in Poland :POSITION
at the end of 2007 year)
według kraju pochodzenia udziałowca zagranicznego oraz stref ekonomicznych
(broken down by countries)**

mln USD
(mio USD)

			Zobowiązania z tytułu zagranicznych inwestycji bezpośrednich (International Investment Position)								
			Kapitał własny i reinwestowane zyski (Equity capital and reinvestment earnings)			Pozostałe inwestycje (Other capital)			Ogółem (Total)		
			Należności (Claims)	Zobowiązania (Liabilities)	Netto (Net)	Należności (Claims)	Zobowiązania (Liabilities)	Netto (Net)	Należności (Claims)	Zobowiązania (Liabilities)	Netto (Net)
OECD countries	A8	Kraje OECD (Organizacja Współpracy Gospodarczej i Rozwoju) Kraje NAFTA (Północnoamerykańskie Stowarzyszenie Wolnego Handlu)		128 468,2	128 468,2	8 342,5	44 826,3	36 483,8	8 342,5	173 294,5	164 952,0
NAFTA (North American Free Trade Association)	B1	Handlu)		9 585,6	9 585,6	250,4	3 177,8	2 927,4	250,4	12 763,4	12 513,0
NICs1 (the Core Newly Industrialising Countries)	B9	NICs1 (Główne rozwijające się kraje azjatyckie)		814,7	814,7	110,5	1 117,1	1 006,6	110,5	1 931,8	1 821,3
NICs2A (Asian NICs of the second wave of industrialisation)	C1	NICs2A (Pozostałe kraje azjatyckie z 2-giej fali industr.)		48,8	48,8	8,5	24,3	15,8	8,5	73,1	64,6
NICs2LA (Latin American NICs of the second wave of industrialisation)	C2	NICs2LA (Latynoamerykańskie kraje z 2-giej fali industr.)		2,3	2,3	35,3	18,8	-16,5	35,3	21,1	-14,2
Commonwealth of Independent States (CIS)	C6	CIS (Wspólnota Niepodległych Państw)		1 351,2	1 351,2	707,6	425,9	-281,7	707,6	1 777,1	1 069,5
ASEAN (Countries for the Association of South-East Asian Nations)	B3	Kraje ASEAN (Stowarzyszenie Narodów Południowo-Wschodniej Azji)		162,1	162,1	32,9	145,5	112,6	32,9	307,6	274,7

**Zobowiązania Polski z tytułu zagranicznych inwestycji bezpośrednich
na dzień 31.12.2007 roku
(Foreign Direct Investment in Poland :POSITION
at the end of 2007 year)**
**według kraju pochodzenia udziałowca zagranicznego oraz stref ekonomicznych
(broken down by countries)**

mln USD
(mio USD)

			Zobowiązania z tytułu zagranicznych inwestycji bezpośrednich (International Investment Position)								
			Kapitał własny i reinwestowane zyski (Equity capital and reinvestment earnings)			Pozostałe inwestycje (Other capital)			Ogółem (Total)		
			Należności (Claims)	Zobowiązania (Liabilities)	Netto (Net)	Należności (Claims)	Zobowiązania (Liabilities)	Netto (Net)	Należności (Claims)	Zobowiązania (Liabilities)	Netto (Net)
OPEC (Organisation of Petroleum Exporting Countries)	B4	Kraje OPEC (Organizacja Krajów Eksportujących Ropę Naftową)		35,6	35,6	15,6	18,9	3,3	15,6	54,5	38,9
Offshore financial centers	C4	Centra finansowe offshore		4 414,6	4 414,6	35,9	485,2	449,3	35,9	4 899,8	4 863,9
3.Additional economic zones			3.Strefy ekonomiczne - dodatkowy podział								
Latin America	B2	Ameryka Łacińska		9,1	9,1	36,5	21,5	-15,0	36,5	30,6	-5,9
ACP (African, Caribbean and Pacific countries signatories of the Lome convention)	B5	Kraje ACP (sygnatar. konwencji z Lome)		7,8	7,8	28,2	27,5	-0,7	28,2	35,3	7,1
African ACP countries	B6	Afrykańskie kraje ACP (sygnatar. konwencji z Lome)		2,9	2,9	21,2	25,9	4,7	21,2	28,8	7,6
Caribbean ACP countries	B7	Karaibskie kraje ACP (sygnatar. konwencji z Lome)		4,8	4,8	6,1	1,6	-4,5	6,1	6,4	0,3
Pacific ACP countries	B8	Kraje basenu Pacyfiku (sygnatar. konwencji z Lome)		0,1	0,1	0,9		-0,9	0,9	0,1	-0,8

**Zobowiązania Polski z tytułu zagranicznych inwestycji bezpośrednich
na dzień 31.12.2007 roku
(Foreign Direct Investment in Poland :POSITION
at the end of 2007 year)**

**według kraju pochodzenia udziałowca zagranicznego oraz stref ekonomicznych
(broken down by countries)**

mln USD
(mio USD)

			Zobowiązania z tytułu zagranicznych inwestycji bezpośrednich (International Investment Position)								
			Kapitał własny i reinwestowane zyski (Equity capital and reinvestment earnings)			Pozostałe inwestycje (Other capital)			Ogółem (Total)		
			Należności (Claims)	Zobowiązania (Liabilities)	Netto (Net)	Należności (Claims)	Zobowiązania (Liabilities)	Netto (Net)	Należności (Claims)	Zobowiązania (Liabilities)	Netto (Net)
Mediterranean Basin	C3	Kraje basenu Morza Śródziemnego		3 912,5	3 912,5	280,7	648,3	367,6	280,7	4 560,8	4 280,1
Maghreb countries	C7	Kraje Maghrebu		0,2	0,2	7,1	3,7	-3,4	7,1	3,9	-3,2
Mashrek countries	C8	Kraje Maszreku		5,8	5,8	2,1	8,4	6,3	2,1	14,2	12,1
Countries from Central and Eastern Europe	A9	Kraje Europy Środkowej i Wschodniej		813,8	813,8	905,6	1 231,8	326,2	905,6	2 045,6	1 140,0
French Franc zone	C5	Strefa franka francuskiego		0,1	0,1	0,3		-0,3	0,3	0,1	-0,2
Countries of the South Cone Common Market (MERCOSUR)	C9	Kraje MERCOSUR (Wspólnego Rynku Ameryki Płd.)		-0,5	-0,5	21,3	12,0	-9,3	21,3	11,5	-9,8
Mediterranean countries in the Euro-Mediterranean Partnership International Organisations excluding European Union Institutions (for EUROSTAT needs)	D7	Europejsko - Śródziemnomorski Obszar Gospodarczy		3 785,2	3 785,2	199,4	523,2	323,8	199,4	4 308,4	4 109,0
	7Z	Organizacje międzynarodowe z wyłączeniem. instyt. UE (A4 i EBC)		314,7	314,7					314,7	314,7

**Zobowiązania Polski z tytułu zagranicznych inwestycji bezpośrednich
na dzień 31.12.2007 roku
(Foreign Direct Investment in Poland :POSITION
at the end of 2007 year)
w podziale na rodzaje działalności prowadzonej przez przedsiębiorstwa bezpośredniego inwestowania
(broken down by economic activities)**

mln USD
(mio USD)

			Zobowiązania z tytułu zagranicznych inwestycji bezpośrednich (International Investment Position)								
			Kapitał własny i reinwestowane zyski (Equity capital and reinvestment earnings)			Pozostałe inwestycje (Other capital)			Ogółem (Total)		
			Należ- ności (Claims)	Zobowią- zania (Liabilities)	Netto (Net)	Należ- ności (Claims)	Zobowią- zania (Liabilities)	Netto (Net)	Należ- ności (Claims)	Zobowią- zania (Liabilities)	Netto (Net)
Insurance & activities auxiliary	6730	ubezpieczenia i działalność pomocnicza związana z ubezpieczeniami	5 823,3	5 823,3	120,3	196,3	76,0	120,3	6 019,6	5 899,3	
TOTAL (6520 + 6730)	6795	Razem (6520 + 6730)	13 839,1	13 839,1	193,3	2 962,4	2 769,1	193,3	16 801,5	16 608,2	
REAL ESTATE & BUSINESS ACT.	7395	OBSŁUGA NIERUCHOM.; INFORMATYKA; NAUKA; WYNAJEM MASZ. I POZ. USŁ. ZW. Z PROWADZ. DZIAŁAL. GOSP.	17 536,8	17 536,8	867,1	9 491,2	8 624,1	867,1	27 028,0	26 160,9	
of which: Real estate	7000	w tym: obsługa nieruchomości	6 065,9	6 065,9	363,7	5 736,4	5 372,7	363,7	11 802,3	11 438,6	
Computer activities	7200	informatyka	690,7	690,7	240,9	236,4	-4,5	240,9	927,1	686,2	
Research and development	7300	nauka	58,0	58,0	22,5	11,5	-11,0	22,5	69,5	47,0	
Other business activities	7400	pozostałe usługi związane z prowadzeniem działalności gospodarczej	10 152,3	10 152,3	212,9	3 296,0	3 083,1	212,9	13 448,3	13 235,4	
of which: Business & manag. consultancy	7410	w tym: działalność prawnicza; rachunkowo - księgową; doradztwo; zarządzanie	9 056,6	9 056,6	66,1	2 655,1	2 589,0	66,1	11 711,7	11 645,6	
of which: Manag. Holding	7415	w tym: działalność związana z zarządzaniem	699,4	699,4	7,9	278,8	270,9	7,9	978,2	970,3	
companies	7440	holdingami	231,8	231,8	52,8	49,4	-3,4	52,8	281,2	228,4	
&nb	7495	reklama	10 901,0	10 901,0	476,3	3 543,9	3 067,6	476,3	14 444,9	13 968,6	
TOTAL (7200 + 7300 + 7400)	7495	Razem (7200 + 7300 + 7400)	10 901,0	10 901,0	476,3	3 543,9	3 067,6	476,3	14 444,9	13 968,6	
OTHER SERVICES	9995	INNE USŁUGI	549,2	549,2	14,0	367,4	353,4	14,0	916,6	902,6	
Not allocated	9996	POZOSTAŁE NIGDZIE NIESKLASYFIKOWANE	250,2	250,2	0,1	5,1	5,0	0,1	255,3	255,2	
SUB-TOTAL	9997	RAZEM	135 078,8	135 078,8	9 688,1	46 793,5	37 105,4	9 688,1	181 872,3	172 184,2	
Priv. Purchases & sales of real estate	9998	Prywatne zakupy i sprzedaż nieruchomości	3 666,5	3 666,5					3 666,5	3 666,5	
TOTAL	9999	OGÓŁEM	138 745,3	138 745,3	9 688,1	46 793,5	37 105,4	9 688,1	185 538,8	175 850,7	

**Zobowiązania z tytułu zagranicznych inwestycji bezpośrednich w Polsce
na koniec lat 2004 - 2007
(Foreign Direct Investment in Poland: POSITION at the end of years 2004 -2007)**

**według kraju pochodzenia udziałowca zagranicznego oraz stref ekonomicznych
(broken down by countries)**

mln USD
(mio USD)

			Rok			
			2004	2005	2006	2007
1. Geographical zones		1. Podział geograficzny				
Europe	E1	EUROPA	77 351,2	80 912,8	111 347,3	154 718,7
BLEU countries (Belgo-Luxembourg Economic Union)	A3	Kraje BLEU (Unia gospodarcza Belgii i Luksemburga)	5 697,3	7 451,8	13 834,9	19 792,5
Belgium	BE	Belgia	3 301,7	3 157,9	3 910,8	5 400,0
Luxembourg	LU	Luksemburg	2 395,6	4 293,9	9 924,1	14 392,5
Denmark	DK	Dania	2 518,6	2 612,5	3 150,1	4 465,3
Germany	DE	Niemcy	14 211,3	15 073,6	20 666,7	28 072,7
Greece	GR	Grecja	41,0	37,6	64,3	70,6
Spain	ES	Hiszpania	1 672,7	1 669,7	3 387,8	5 160,9
France	FR	Francja	11 441,3	11 374,3	14 401,7	19 653,2
Ireland	IE	Irlandia	1 554,9	1 560,9	2 293,5	3 248,9
Italy	IT	Włochy	3 355,5	3 284,8	5 553,2	7 571,5
Netherlands	NL	Niderlandy	20 281,5	19 698,8	24 946,6	32 527,6
Portugal	PT	Portugalia	390,5	466,5	617,5	888,6
United Kingdom	GB	Wielka Brytania	2 648,1	3 114,5	4 868,7	6 776,9
Austria	AT	Austria	4 364,8	4 431,8	4 487,2	6 359,6
Finland	FI	Finlandia	679,1	1 141,8	1 258,8	1 855,6
Sweden	SE	Szwecja	3 485,8	3 756,0	4 808,4	6 886,4
Cyprus	CY	Cypr	1 001,2	1 094,0	1 401,0	2 442,0
Czech Republic	CZ	Republika Czeska	115,4	123,4	162,3	569,7
Hungary	HU	Węgry	337,8	126,8	315,9	302,6
Malta	MT	Malta	90,8	72,9	148,0	1 499,0
Slovakia	SK	Słowacja	53,6	60,7	61,1	137,8
Slovenia	SI	Słowenia	144,8	121,6	148,6	185,4
Baltic countries	E3	Kraje bałtyckie	11,3	32,3	63,1	89,5
of which:		z tego:				
Estonia	EE	Estonia	19,2	21,3	28,4	34,6
Lithuania	LT	Litwa	-1,4	7,5	24,8	46,2
Latvia	LV	Łotwa	-6,5	3,5	9,9	8,7
Iceland	IS	Islandia	2 134,0	2 267,0	3 297,7	4 187,4
Liechtenstein	LI	Liechtenstein	1,6	5,0	5,1	6,2
Norway	NO	Norwegia	60,4	133,4	139,9	207,3
Switzerland	CH	Szwajcaria	419,6	323,9	393,7	700,2
Other European countries	E2	POZOSTAŁE KRAJE EUROPEJSKIE	638,3	877,2	871,5	1 061,3
of which:		w tym:				

**Zobowiązania z tytułu zagranicznych inwestycji bezpośrednich w Polsce
na koniec lat 2004 - 2007
(Foreign Direct Investment in Poland: POSITION at the end of years 2004 -2007)**

**według kraju pochodzenia udziałowca zagranicznego oraz stref ekonomicznych
(broken down by countries)**

mln USD
(mio USD)

			Rok			
			2004	2005	2006	2007
Albania	AL	Albania		0,1	0,1	0,1
Bulgaria	BG	Bułgaria	-1,9	-3,9	-7,1	-13,4
Belarus	BY	Białoruś	-0,3	0,1	0,7	2,7
Croatia	HR	Chorwacja	0,8	6,2	7,8	8,0
Romania	RO	Rumunia	-32,6	-14,4	-34,4	-112,8
Russian Federation	RU	Rosja	608,7	639,8	660,4	407,3
Turkey	TR	Turcja	64,0	24,2	25,9	42,1
Ukraine	UA	Ukraina	9,1	244,0	123,6	603,4
Serbia and Montenegro	CS	Serbia i Czarnogóra	-7,0	-2,7	1,7	0,1
Africa	E4	AFRYKA	20,7	0,6	-0,7	14,7
		KRAJE AFRYKI				
North Africa	E5	PÓLNOCNEJ	15,0	1,1	-0,3	6,5
of which:		w tym:				
Egypt	EG	Egipt	2,0	1,3	1,3	6,0
Morocco	MA	Maroko	0,9	-2,5	-2,3	-1,6
		POZOSTAŁE KRAJE				
Other African countries	E6	AFRYKI	5,7	-0,5	-0,4	8,2
of which:		w tym:				
Republic of South Africa	ZA	Republika Południowej Afryki	-1,5	-4,1	-4,0	2,9
America	E7	AMERYKA	7 578,8	7 963,6	11 121,5	16 712,5
		KRAJE AMERYKI				
North American countries	E8	PÓLNOCNEJ	6 328,7	6 757,2	9 367,5	12 518,7
of which:		w tym:				
United States	US	Stany Zjednoczone	6 194,3	6 617,1	9 126,0	11 647,8
Canada	CA	Kanada	134,4	140,1	241,5	870,9
		KRAJE AMERYKI				
Central American countries	E9	ŚRODKOWEJ	1 250,4	1 204,8	1 758,8	4 201,5
of which:		w tym:				
Mexico	MX	Meksyk	-0,6	-4,8	0,6	-5,7
		KRAJE AMERYKI				
South American countries	F1	POŁUDNIOWEJ	-0,3	1,6	-4,8	-7,7
of which:		w tym:				
Argentina	AR	Argentyna	5,6	3,8	-3,6	-2,8
Brazil	BR	Brazylia	-5,2	-2,1	-0,6	-7,7
Chile	CL	Chile	-0,9	-0,7	0,9	2,0
Colombia	CO	Kolumbia	-0,1	-0,1	-0,2	-0,4
Uruguay	UY	Urugwaj	0,8	1,0	-0,7	0,7
Venezuela	VE	Wenezuela	0,0	-0,4	-0,4	0,8
Asia	F2	AZJA	1 449,1	1 657,9	2 878,8	3 889,9

**Zobowiązania z tytułu zagranicznych inwestycji bezpośrednich w Polsce
na koniec lat 2004 - 2007
(Foreign Direct Investment in Poland: POSITION at the end of years 2004 -2007)**

**według kraju pochodzenia udziałowca zagranicznego oraz stref ekonomicznych
(broken down by countries)**

mln USD
(mio USD)

			Rok			
			2004	2005	2006	2007
Near and Middle East countries	F3	Kraje Bliskiego i Środkowego Wschodu	22,0	59,3	71,3	156,5
of which:		w tym:				
Iran	IR	Iran	0,2	0,1	0,4	0,5
Israel	IL	Izrael	33,7	47,3	49,9	117,0
Gulf Arabian Countries	F4	Kraje Zatoki Arabskiej	-14,6	8,9	20,3	32,2
Other Near and Middle East countries	F5	Pozostałe kraje Bliskiego i Środkowego Wschodu	2,7	3,0	0,7	6,8
Other Asian countries	F6	POZOSTAŁE KRAJE AZJI	1 427,1	1 598,6	2 807,5	3 733,4
of which:		w tym:				
China	CN	Chiny	22,7	65,0	96,1	196,2
Hong Kong	HK	Hongkong	3,9	23,5	25,8	60,7
Indonesia	ID	Indonezja	10,6	8,7	6,8	14,7
India	IN	Indie	12,9	14,1	6,4	29,9
Japan	JP	Japonia	481,4	725,5	1 066,0	1 506,9
Korea, Republic of (South Korea)	KR	Korea Południowa	720,8	578,8	1 267,1	1 549,4
Malaysia	MY	Malezja	11,2	24,3	29,1	25,5
Philippines	PH	Filipiny	29,8	23,2	24,8	37,4
Singapore	SG	Singapur	88,2	84,5	217,3	188,8
Thailand	TH	Tajlandia	-3,9	-5,0	-0,4	1,7
Taiwan	TW	Tajwan	7,1	10,2	19,0	22,4
Australia, Oceania and Polar regions	F7	AUSTRALIA, OCEANIA I POZOSTAŁE TERYTORIA	0,1	5,2	1,0	200,2
of which:		w tym:				
Australia	AU	Australia	-0,1	5,8	1,8	106,7
New Zealand	NZ	Nowa Zelandia	0,6	0,2	0,2	-0,3
WORLD TOTAL	A1	OGÓLEM ŚWIAT	86 634,3	90 751,9	125 596,8	175 850,7
2.Economic zones		2.Strefy ekonomiczne				
EU-15 (Intra-EU-15)	D2	Kraje Unii Europejskiej (EU - 15)	72 342,4	75 674,6	104 339,4	143 330,3
Extra-EU-15	D4	Kraje spoza EU - 15	14 291,9	15 077,3	21 257,4	32 520,4
Extra-EU-15 not allocated	Z8	Nieprzydzielone - spoza EU -15				
EU-25	D3	Kraje Unii Europejskiej (EU - 25)	74 097,3	77 306,3	106 646,1	148 556,3
Extra-EU - 25	D5	Kraje spoza EU - 25	12 537,0	13 445,6	18 950,7	27 294,4

**Zobowiązania z tytułu zagranicznych inwestycji bezpośrednich w Polsce
na koniec lat 2004 - 2007
(Foreign Direct Investment in Poland: POSITION at the end of years 2004 -2007)**

**według kraju pochodzenia udziałowca zagranicznego oraz stref ekonomicznych
(broken down by countries)**

mln USD
(mio USD)

			Rok			
			2004	2005	2006	2007
Euro-zone	U2	Kraje Europejskiej Unii Monetarnej (EUR -11)	63 689,9	66 191,6	91 512,2	125 201,7
EU Member States not belonging to euro-zone	U3	Państwa UE nienależące do EU - 11	8 652,5	9 483,0	12 827,2	18 128,6
Extra-euro-zone	U4	Kraje spoza EUR -11	22 944,4	24 560,3	34 084,6	50 649,0
EFTA (European Free Trade Association)	A5	Kraje EFTA (Europejskie Stowarzyszenie Wolnego Handlu)	2 615,6	2 729,3	3 836,4	5 101,1
OECD countries	A8	Kraje OECD (Organizacja Współpracy Gospodarczej i Rozwoju)	82 999,2	86 668,3	120 311,0	164 952,0
NAFTA (North American Free Trade Association)	B1	Kraje NAFTA (Północnoamerykańskie Stowarzyszenie Wolnego Handlu)	6 328,1	6 752,4	9 368,1	12 513,0
NICs1 (the Core Newly Industrialising Countries)	B9	NICs1 (Główne rozwijające się kraje azjatyckie)	820,0	697,0	1 529,2	1 821,3
NICs2A (Asian NICs of the second wave of industrialisation)	C1	NICs2A (Pozostałe kraje azjatyckie z 2-giej fali industr.)	37,1	42,5	53,5	64,6
NICs2LA (Latin American NICs of the second wave of industrialisation)	C2	NICs2LA (Latynoamerykańskie kraje z 2-giej fali industr.)	-1,1	-3,8	-2,7	-14,2
Commonwealth of Independant States (CIS)	C6	CIS (Wspólnota Niepodległych Państw)	652,4	916,5	821,8	1 069,5
ASEAN (Countries for the Association of South-East Asian Nations)	B3	Kraje ASEAN (Stowarzyszenie Narodów Południowo- Wschodniej Azji)	143,0	143,9	283,0	274,7
OPEC (Organisation of Petroleum Exporting Countries)	B4	Kraje OPEC (Organizacja Krajów Eksportujących Ropę Naftową)	-3,2	15,5	22,5	38,9
Offshore financial centers	C4	Centra finansowe offshore	1 465,7	1 480,6	2 273,7	4 863,9
3.Additional economic zones		3.Strefy ekonomiczne - dodatkowy podział				
Latin America	B2	Ameryka Łacińska	3,0	1,2	2,1	-5,9
ACP (African, Caribbean and Pacific countries signatories of the Lome convention)	B5	Kraje ACP (sygnatar. konwencji z Lome)	24,6	-8,9	-5,2	7,1
African ACP countries	B6	Afrykańskie kraje ACP (sygnatar. konwencji z Lome)	4,7	-0,5	-0,4	7,6

**Zobowiązania z tytułu zagranicznych inwestycji bezpośrednich w Polsce
na koniec lat 2004 - 2007
(Foreign Direct Investment in Poland: POSITION at the end of years 2004 -2007)**

**według kraju pochodzenia udziałowca zagranicznego oraz stref ekonomicznych
(broken down by countries)**

mln USD
(mio USD)

			Rok			
			2004	2005	2006	2007
Caribbean ACP countries	B7	Karaibskie kraje ACP (sygatar. konwencji z Lome)	20,3	-7,6	-3,7	0,3
Pacific ACP countries	B8	Kraje basenu Pacyfiku (sygnatar. konwencji z Lome)	-0,4	-0,8	-1,1	-0,8
Mediterranean Basin	C3	Kraje basenu Morza Śródziemnego	1 313,8	1 350,1	1 769,1	4 280,1
Maghreb countries	C7	Kraje Maghrebu	11,4	-1,7	-4,6	-3,2
Mashrek countries	C8	Kraje Maszreku	4,0	4,2	2,4	12,1
Countries from Central and Eastern Europe	A9	Kraje Europy Środkowej i Wschodniej	590,5	432,0	710,9	1 140,0
French Franc zone	C5	Strefa franka francuskiego		-0,1	-0,6	-0,2
Countries of the South Cone Common Market (MERCOSUR)	C9	Kraje MERCOSUR (Wspólnego Rynku Ameryki Płd.)	1,2	2,7	-4,9	-9,8
Mediterranean countries in the Euro-Mediterranean Partnership International Organisations excluding European Union Institutions (for EUROSTAT needs)	D7	Europejsko - Śródziemnomorski Obszar Gospodarczy	1 205,1	1 240,9	1 622,6	4 109,0
	7Z	Organizacje międzynarodowe z wyłączeniem. instyt. UE (A4 i EBC)	234,4	211,8	248,9	314,7

Zobowiązania z tytułu zagranicznych inwestycji bezpośrednich w Polsce na koniec lat 2004 - 2007
(Foreign Direct Investment in Poland: POSITION at the end of years 2004 - 2007)

w podziale na rodzaje działalności prowadzonej przez spółki
(broken down by economic activities)

mln USD
(mio USD)

			Rok (Year)			
			2004	2005	2006	2007
AGRICULTURE AND FISHING	0595	ROLNICTWO I RYBOŁÓWSTWO	406,6	418,4	535,9	742,2
MINING AND QUARRYING	1495	GÓRNICTWO I KOPALNICTWO	202,2	112,2	167,8	326,5
of which: Extraction of petroleum and gas	1100	w tym: wydobywanie ropy naftowej i gazu ziemnego łącznie z działaln. usługową	81,6	12,8	38,5	142,7
MANUFACTURING	3995	PRZETWÓRSTWO PRZEMYSŁOWE	32532	33225,9	42749,4	58 902,8
of which: Food products	1605	w tym: produkcja artykułów spożywczych, napojów i wyrobów tytoniowych	5308	5496,6	6671,3	8 465,6
Textiles and wearing apparel	1805	produkcja wyrobów włókienniczych i odzieży	429,5	389,1	440,9	540,5
Wood, publishing and printing	2205	produkcja drewna, masy celulozowej, papieru; działalność publikacyjna i poligraficzna	3724,7	3567,2	4577,6	6 276,8
TOTAL (1805 + 2205)	2295	Razem (1805 + 2205)	4154,2	3956,3	5018,5	6 817,3
Refined petroleum & other treatmens	2300	wytwarzanie koksu, produktów rafinacji ropy naftowej i paliw jądrowych	82,5	86,5	125,2	141,9
Chemical products	2400	produkcja wyrobów chemicznych produkcja wyrobów gumowych	3179	3057,2	4095,6	5 357,3
Rubber and plastic products	2500	i z tworzyw sztucznych	2286,6	2521	3544,6	4 294,9
TOTAL (2300 + 2400 + 2500)	2595	Razem (2300 + 2400 + 2500)	5548,1	5664,7	7765,4	9 794,1
Metal products	2805	produkcja metali i wyrobów z metali	2795,8	3054,1	4548,3	8 445,0

Zobowiązania z tytułu zagranicznych inwestycji bezpośrednich w Polsce na koniec lat 2004 - 2007
(Foreign Direct Investment in Poland: POSITION at the end of years 2004 - 2007)

w podziale na rodzaje działalności prowadzonej przez spółki
(broken down by economic activities)

mln USD
(mio USD)

			Rok (Year)			
			2004	2005	2006	2007
Mechanical products	2900	produkcja maszyn i urządzeń, gdzie indziej niesklasyfikowana	1245,2	1638,4	2107,3	3 001,7
TOTAL (2805 + 2900)	2995	Razem (2805 + 2900)	4041	4692,5	6655,6	11 446,7
Office machinery and computers	3000	produkcja maszyn biurowych i komputerów produkcja sprzętu i urządzeń radiowych, telewizyjnych i komunikacyjnych	32	28,9	60,6	351,1
Radio, TV, communication equipments	3200	telewizyjnych i komunikacyjnych	803,6	748,6	1145	1 648,5
TOTAL (3000 + 3200)	3295	Razem (3000+ 3200)	835,6	777,5	1205,6	1 999,6
Motor vehicles	3400	produkcja pojazdów mechanicznych, przyczep i naczep produkcja pozostałego sprzętu	5687,3	5594,7	6990,8	9 398,4
Other transport equipment's	3500	transportowego	310,8	298	582	895,7
TOTAL (3400 + 3500)	3595	Razem (3400 + 3500)	5998,1	5892,7	7572,8	10 294,1
ELECTRICITY, GAS AND WATER	4195	WYTWARZANIE I ZAOPATRYWANIE W ENERGIĘ ELEKTRYCZNĄ, GAZ I WODĘ	3073,1	3092,5	3584,1	5 239,1
CONSTRUCTION	4500	BUDOWNICTWO	1620,6	1534,3	2443,8	3 578,6
TOTAL SERVICES	5095	USŁUGI OGÓŁEM	48589,9	51760,3	74216,6	103 139,8
TRADE AND REPAIRS	5295	HANDEL I NAPRAWY	15456,3	16485,9	21897,4	28 708,5
HOTELS AND RESTAURANTS	5500	HOTELE I RESTAURACJE	583,5	538,6	674,4	943,5
TRANSPORTS, COMMUNICATION	6495	TRANSPORT, GOSPODARKA MAGAZYNOWA I ŁĄCZNOŚĆ	6656,1	7134	10055,4	12 797,9

Zobowiązania z tytułu zagranicznych inwestycji bezpośrednich w Polsce na koniec lat 2004 - 2007
(Foreign Direct Investment in Poland: POSITION at the end of years 2004 - 2007)

w podziale na rodzaje działalności prowadzonej przez spółki
(broken down by economic activities)

mln USD
(mio USD)

			Rok (Year)			
			2004	2005	2006	2007
of which: Land transport	6000	w tym: transport lądowy	987,9	1027,3	1207,2	1 399,3
Sea and coastal water transport	6110	transport morski i przybrzeżny				
Air transport	6200	transport wodny	18,9	94	123	139,3
TOTAL (6110 + 6200)	6295	transport lotniczy	194,4	204,4	286,3	480,6
Telecommunications	6420	Razem (6000 + 6110 + 6200)	1201,2	1325,7	1616,5	2 019,2
FINANCIAL INTERMEDIATION	6895	telekomunikacja	5044,4	5349,7	7830,5	9 976,1
of which: Monetary intermediation	6510	POŚREDNICTWO FINANSOWE	17198,4	18154	23464,6	33 626,4
Other financial intermediation	6520	w tym: pośrednictwo pieniężne	10957,6	10352,5	11514,7	15 959,3
of which: Financial holding compa	6524	pozostałe pośrednictwo finansowe	2853,8	4048,9	6962,6	10 708,9
Insurance & activities auxiliary	6730	w tym: pozostałe pośrednictwo finansowe				
TOTAL (6520 + 6730)	6795	gdzie indziej niesklasyfikowane				
		ubezpieczenia i działalność pomocnicza				
		związana z ubezpieczeniami	3028,9	3272,3	4391,6	5 899,3
		Razem (6520 + 6730)	5882,7	7321,2	11354,2	16 608,2
REAL ESTATE & BUSINESS ACT.	7395	OBSŁUGA NIERUCHOM.; INFORMATYKA; NAUKA; WYNAJEM MASZ. I POZ. USŁ. ZW. Z PROWADZ. DZIAŁAL. GOSP.	8154,3	9123,6	17589	26 160,9
of which: Real estate	7000	w tym: obsługa nieruchomości	4082,3	4287,7	7362,9	11 438,6
Computer activities	7200	informatyka	427,7	425,6	559,7	686,2
Research and development	7300	nauka	19,6	26,3	35,6	47,0

Zobowiązania z tytułu zagranicznych inwestycji bezpośrednich w Polsce na koniec lat 2004 - 2007
(Foreign Direct Investment in Poland: POSITION at the end of years 2004 - 2007)

w podziale na rodzaje działalności prowadzonej przez spółki
(broken down by economic activities)

mln USD
(mio USD)

			Rok (Year)			
			2004	2005	2006	2007
Other business activities	7400	pozostałe usługi związane z prowadzeniem działalności gospodarczej	3229,4	4063,9	9161,2	13 235,4
of which: Business & manag. consultancy	7410	w tym: działalność prawnicza; rachunkowo - księgową; doradztwo; zarządzanie	2476,5	3075	7956,9	11 645,6
of which: Manag. Holding companies	7415	w tym: działalność związana z zarządzaniem holdingami	923,8	1050,5	1193,9	970,3
&nb	7440	reklama	113,9	157,4	157,8	228,4
TOTAL (7200 + 7300 + 7400)	7495	Razem (7200 + 7300 + 7400)	3676,7	4515,8	9756,5	13 968,6
OTHER SERVICES	9995	INNE USŁUGI	541,3	324,2	535,8	902,6
Not allocated	9996	POZOSTAŁE NIGDZIE NIESKLASYFIKOWANE	1,7	1,6	1,7	255,2
SUB-TOTAL	9997	RAZEM	86426,1	90145,2	123699,3	172 184,2
Priv. Purchases & sales of real estate	9998	Prywatne zakupy i sprzedaż nieruchomości	208,2	606,7	1897,5	3 666,5
TOTAL	9999	OGÓLEM	86634,3	90751,9	125596,8	175 850,7

Dochody zagranicznych inwestorów bezpośrednich z tytułu zaangażowanego w Polsce kapitału w 2007 roku
(Direct investment income in the 2007 year)
według kraju pochodzenia udziałowca zagranicznego oraz stref ekonomicznych
(broken down by countries)

mln USD
(mio USD)

			Dochody z tytułu zagranicznych inwestycji bezpośrednich (Income flows)				
			od kapitału (Income on Equity)			od wierzytel- ności (odsetki (Income on debt interest)	Razem dochody z tytułu inwestycji bezpośrednich (Direct investment income)
			dywidendy (Dividends)	reinvesto- wane zyski (Reinvested profits)	Razem (Total)		
I. Geographical zones		I. Podział geograficzny					
Europe	E1	EUROPA	7 491,6	7 322,0	14 813,6	1 227,2	16 040,8
BLEU countries (Belgo-Luxembourg Economic Union)	A3	Kraje BLEU (Unia gospodarcza Belgii i Luksemburga)	384,8	822,8	1 207,6	73,9	1 281,5
Belgium	BE	Belgia	141,9	394,2	536,1	39,1	575,2
Luxembourg	LU	Luksemburg	242,9	428,6	671,5	34,8	706,3
Denmark	DK	Dania	198,5	264,3	462,8	19,6	482,4
Germany	DE	Niemcy	1 433,3	1 759,2	3 192,5	126,8	3 319,3
Greece	GR	Grecja		-63,9	-63,9	0,3	-63,6
Spain	ES	Hiszpania	119,5	159,6	279,1	66,4	345,5
France	FR	Francja	1 014,5	407,0	1 421,5	355,0	1 776,5
Ireland	IE	Irlandia	128,7	160,7	289,4	38,5	327,9
Italy	IT	Włochy	867,8	98,8	966,6	5,5	972,1
Netherlands	NL	Niderlandy	2 182,5	1 794,5	3 977,0	201,6	4 178,6
Portugal	PT	Portugalia	35,1	50,9	86,0	3,6	89,6
United Kingdom	GB	Wielka Brytania	262,7	274,5	537,2	54,8	592,0
Austria	AT	Austria	269,1	386,0	655,1	71,3	726,4
Finland	FI	Finlandia	15,8	93,6	109,4	40,7	150,1
Sweden	SE	Szwecja	136,5	387,3	523,8	77,4	601,2
Cyprus	CY	Cypr	213,2	154,8	368,0	5,7	373,7
Czech Republic	CZ	Republika Czeska	9,0	7,5	16,5	1,0	17,5
Hungary	HU	Węgry	33,4	23,5	56,9	3,5	60,4
Malta	MT	Malta	6,2	28,9	35,1		35,1
Slovakia	SK	Słowacja	2,6	7,8	10,4	0,0	10,4
Slovenia	SI	Słowenia	5,2	15,8	21,0	0,4	21,4
Baltic countries	E3	Kraje bałtyckie	0,1	21,7	21,8	-1,5	20,3
of which:		z tego:					
Estonia	EE	Estonia		-0,1	-0,1	-0,1	-0,2
Lithuania	LT	Litwa	0,1	21,7	21,8	-1,4	20,4
Latvia	LV	Łotwa		0,1	0,1		0,1
Iceland	IS	Islandia		0,1	0,1		0,1
Liechtenstein	LI	Liechtenstein	1,4	8,9	10,3	0,2	10,5
Norway	NO	Norwegia	14,5	30,8	45,3	5,2	50,5
Switzerland	CH	Szwajcaria	147,4	231,3	378,7	81,1	459,8
Other European countries	E2	POZOSTAŁE KRAJE EUROPEJSKIE	9,8	195,6	205,4	-3,8	201,6
of which:		w tym:					
Albania	AL	Albania					
Bulgaria	BG	Bulgaria					
Belarus	BY	Białoruś	0,6	0,0	0,6		0,6
Croatia	HR	Chorwacja	1,6	1,4	3,0		3,0
Romania	RO	Rumunia		-0,1	-0,1		-0,1

Znak plus (+) oznacza, że reinwestowane zyski, dywidendy oraz odsetki przewyższyły straty bilansowe.
Znak minus (-) oznacza, że straty bilansowe przewyższyły reinwestowane zyski, dywidendy oraz odsetki.

Dochody zagranicznych inwestorów bezpośrednich z tytułu zaangażowanego w Polsce kapitału w 2007 roku
(Direct investment income in the 2007 year)
według kraju pochodzenia udziałowca zagranicznego oraz stref ekonomicznych
(broken down by countries)

mln USD
(mio USD)

			Dochody z tytułu zagranicznych inwestycji bezpośrednich (Income flows)				
			od kapitału (Income on Equity)			od wierzytel- ności (odsetki) (Income on debt interest)	Razem dochody z tytułu inwestycji bezpośrednich (Direct investment income)
			dywidendy (Dividends)	reinvesto- wane zyski (Reinvested profits)	Razem (Total)		
Russian Federation	RU	Rosja	4,4	75,1	79,5	-0,4	79,1
Turkey	TR	Turcja		4,9	4,9		4,9
Ukraine	UA	Ukraina	3,2	130,3	133,5	-4,1	129,4
Serbia and Montenegro	CS	Serbia i Czarnogóra					
Africa	E4	AFRYKA		0,2	0,2		0,2
North Africa	E5	KRAJE AFRYKI					
of which:		PÓŁNOCNEJ					
		w tym:					
Egypt	EG	Egipt					
Morocco	MA	Maroko					
Other African countries	E6	POZOSTAŁE KRAJE		0,2	0,2		0,2
of which:		AFRYKI					
		w tym:					
Republic of South Africa	ZA	Republika Południowej Afryki		0,1	0,1		0,1
America	E7	AMERYKA	485,5	1 703,8	2 189,3	199,1	2 388,4
North American countries	E8	KRAJE AMERYKI					
of which:		PÓŁNOCNEJ	483,9	861,2	1 345,1	195,9	1 541,0
		w tym:					
United States	US	Stany Zjednoczone	476,0	854,3	1 330,3	195,6	1 525,9
Canada	CA	Kanada	7,9	6,9	14,8	0,3	15,1
Central American countries	E9	KRAJE AMERYKI					
of which:		ŚRODKOWEJ	1,0	841,7	842,7	3,2	845,9
		w tym:					
Mexico	MX	Meksyk					
South American countries	F1	KRAJE AMERYKI	0,6	0,9	1,5		1,5
of which:		POŁUDNIOWEJ					
		w tym:					
Argentina	AR	Argentyna					
Brazil	BR	Brazylia					
Chile	CL	Chile		0,7	0,7		0,7
Colombia	CO	Kolumbia					
Uruguay	UY	Urugwaj	0,6	0,2	0,8		0,8
Venezuela	VE	Wenezuela			0,0		
Asia	F2	AZJA	19,4	-0,9	18,5	17,7	36,2
Near and Middle East countries	F3	Kraje Bliskiego i Środkowego Wschodu	0,1	11,1	11,2	1,5	12,7
of which:		w tym:					
Iran	IR	Iran					
Israel	IL	Izrael	0,1	6,1	6,2	1,5	7,7
Gulf Arabian Countries	F4	Kraje Zatoki Arabskiej		4,9	4,9		4,9
Other Near and Middle East countries	F5	Pozostałe kraje Bliskiego i Środkowego Wschodu		0,1	0,1		0,1
Other Asian countries	F6	POZOSTAŁE KRAJE AZJI	19,3	-12,0	7,3	16,2	23,5
of which:		w tym:					
China	CN	Chiny	0,1	-4,1	-4,0	0,5	-3,5

Znak plus (+) oznacza, że reinwestowane zyski, dywidendy oraz odsetki przewyższyły straty bilansowe.

Znak minus (-) oznacza, że straty bilansowe przewyższyły reinwestowane zyski, dywidendy oraz odsetki.

Dochody zagranicznych inwestorów bezpośrednich z tytułu zaangażowanego w Polsce kapitału w 2007 roku
(Direct investment income in the 2007 year)
według kraju pochodzenia udziałowca zagranicznego oraz stref ekonomicznych
(broken down by countries)

mln USD
(mio USD)

			Dochody z tytułu zagranicznych inwestycji bezpośrednich (Income flows)				
			od kapitału (Income on Equity)			od wierzytelności (odsetki) (Income on debt interest)	Razem dochody z tytułu inwestycji bezpośrednich (Direct investment income)
			dywidendy (Dividends)	reinvestowane zyski (Reinvested profits)	Razem (Total)		
Hong Kong	HK	Hongkong		-0,1	-0,1		-0,1
Indonesia	ID	Indonezja		1,6	1,6		1,6
India	IN	Indie		-0,3	-0,3		-0,3
Japan	JP	Japonia	3,0	-2,2	0,8	14,9	15,7
Korea, Republic of (South Korea)	KR	Korea Południowa	3,5	-18,1	-14,6	0,2	-14,4
Malaysia	MY	Malezja		2,7	2,7	0,5	3,2
Philippines	PH	Filipiny	12,4	5,1	17,5		17,5
Singapore	SG	Singapur	0,2	-7,8	-7,6	0,1	-7,5
Thailand	TH	Tajlandia		-0,5	-0,5		-0,5
Taiwan	TW	Tajwan	0,1	-0,1	0,0		0,0
Australia, Oceania and Polar regions		AUSTRALIA, OCEANIA I POZOSTAŁE TERYTORIA					
of which:		w tym:					
Australia	AU	Australia		5,1	5,1	3,1	8,2
New Zealand	NZ	Nowa Zelandia					
WORLD TOTAL	A1	OGÓŁEM ŚWIAT	7 996,5	9 044,1	17 040,6	1 447,1	18 487,7
2.Economic zones		2.Strefy ekonomiczne					
EU-15 (Intra-EU-15)	D2	Kraje Unii Europejskiej (EU - 15)	7 048,8	6 595,3	13 644,1	1 135,4	14 779,5
Extra-EU-15	D4	Kraje spoza EU - 15	947,7	2 448,8	3 396,5	311,7	3 708,2
Extra-EU-15 not allocated	Z8	Nieprzyporządkowane - spoza EU - 15					
EU-25	D3	Kraje Unii Europejskiej (EU - 25)	7 318,5	6 855,3	14 173,8	1 144,5	15 318,3
Extra-EU - 25	D5	Kraje spoza EU - 25	678,0	2 188,8	2 866,8	302,6	3 169,4
Euro-zone	U2	Kraje Europejskiej Unii Monetarnej (EUR -11)	6 451,1	5 669,2	12 120,3	983,6	13 103,9
EU Member States not belonging to euro-zone	U3	Państwa UE nienależące do EU - 11	597,7	926,1	1 523,8	151,8	1 675,6
Extra-euro-zone	U4	Kraje spoza EUR -11	1 545,4	3 374,9	4 920,3	463,5	5 383,8
EFTA (European Free Trade Association)	A5	Kraje EFTA (Europejskie Stowarzyszenie Wolnego Handlu)	163,3	271,1	434,4	86,5	520,9
OECD countries	A8	Kraje OECD (Organizacja Współpracy Gospodarczej i Rozwoju)	7 746,1	7 747,2	15 493,3	1 440,3	16 933,6
NAFTA (North American Free Trade Association)	B1	Kraje NAFTA (Północnoamerykańskie Stowarzyszenie Wolnego Handlu)	483,9	861,2	1 345,1	195,9	1 541,0
NICs1 (the Core Newly Industrialising Countries)	B9	NICs1 (Główne rozwijające się kraje azjatyckie)	3,8	-26,1	-22,3	0,3	-22,0

Znak plus (+) oznacza, że reinwestowane zyski, dywidendy oraz odsetki przewyższyły straty bilansowe.
Znak minus (-) oznacza, że straty bilansowe przewyższyły reinwestowane zyski, dywidendy oraz odsetki.

Dochody zagranicznych inwestorów bezpośrednich z tytułu zaangażowanego w Polsce kapitału w 2007 roku
(Direct investment income in the 2007 year)
według kraju pochodzenia udziałowca zagranicznego oraz stref ekonomicznych
(broken down by countries)

mln USD
(mio USD)

			Dochody z tytułu zagranicznych inwestycji bezpośrednich (Income flows)				
			od kapitału (Income on Equity)			od wierzytelności (odsetki) (Income on debt interest)	Razem dochody z tytułu inwestycji bezpośrednich (Direct investment income)
			dywidendy (Dividends)	reinvestowane zyski (Reinvested profits)	Razem (Total)		
NICs2A (Asian NICs of the second wave of industrialisation)	C1	NICs2A (Pozostałe kraje azjatyckie z 2-giej fali industr.)	12,4	7,3	19,7	0,5	20,2
NICs2LA (Latin American NICs of the second wave of industrialisation)	C2	NICs2LA (Latynoamerykańskie kraje z 2-giej fali industr.)		0,7	0,7		0,7
Commonwealth of Independent States (CIS)	C6	CIS (Wspólnota Niepodległych Państw)	8,2	214,2	222,4	-4,5	217,9
ASEAN (Countries for the Association of South-East Asian Nations)	B3	Kraje ASEAN (Stowarzyszenie Narodów Południowo-Wschodniej Azji)	12,6	2,1	14,7	0,6	15,3
OPEC (Organisation of Petroleum Exporting Countries)	B4	Kraje OPEC (Organizacja Krajów Eksportujących Ropę Naftową)		3,0	3,0		3,0
Offshore financial centers	C4	Centra finansowe offshore	15,0	834,5	849,5	4,2	853,7
3. Strefy ekonomiczne - dodatkowy podział							
Latin America	B2	Ameryka Łacińska	1,4	1,1	2,5		2,5
ACP (African, Caribbean and Pacific countries signatories of the Lome convention)	B5	Kraje ACP (sygnatar. konwencji z Lome)		-1,2	-1,2	-0,2	-1,4
African ACP countries	B6	Afrykańskie kraje ACP (sygnatar. konwencji z Lome)		0,2	0,2		0,2
Caribbean ACP countries	B7	Karaibskie kraje ACP (sygnatar. konwencji z Lome)		-1,4	-1,4	-0,2	-1,6
Pacific ACP countries	B8	Kraje basenu Pacyfiku (sygnatar. konwencji z Lome)			0,0		
Mediterranean Basin	C3	Śródziemnego	226,3	212,6	438,9	7,6	446,5
Maghreb countries	C7	Kraje Maghrebu					
Mashrek countries	C8	Kraje Maszreku					
Countries from Central and Eastern Europe	A9	Kraje Europy Środkowej i Wschodniej	51,9	78,3	130,2	3,4	133,6
French Franc zone	C5	Strefa franka francuskiego					
Countries of the South Cone Common Market (MERCOSUR)	C9	Kraje MERCOSUR (Wspólnego Rynku Ameryki Płd.)	0,6	0,2	0,8		0,8
Mediterranean countries in the Euro-Mediterranean Partnership International Organisations excluding European Union Institutions (for EUROSTAT needs)	D7	Europejsko - Śródziemnomorski Obszar Gospodarczy	219,5	194,7	414,2	7,2	421,4
	7Z	Organizacje międzynarodowe z wyłączeniem. instyt. UE (A4 i EBC)		13,1	13,1		13,1

Znak plus (+) oznacza, że reinwestowane zyski, dywidendy oraz odsetki przewyższyły straty bilansowe.
Znak minus (-) oznacza, że straty bilansowe przewyższyły reinwestowane zyski, dywidendy oraz odsetki.

Dochody zagranicznych inwestorów bezpośrednich z tytułu zaangażowanego w Polsce kapitału w 2007 roku
(Direct investment income in the 2007 year)
według kraju pochodzenia udziałowca zagranicznego oraz stref ekonomicznych
(broken down by countries)

mln USD
(mio USD)

			Dochody z tytułu zagranicznych inwestycji bezpośrednich (Income flows)				
			od kapitału (Income on Equity)			od wierzytel- ności (odsetki (Income on debt interest)	Razem dochody z tytułu inwestycji bezpośrednich (Direct investment income)
			dywidendy (Dividends)	reinvesto- wane zyski (Reinvested profits)	Razem (Total)		
AGRICULTURE AND FISHING	0595	ROLNICTWO I RYBOŁÓWSTWO	9,0	53,3	62,3	5,7	68,0
MINING AND QUARRYING	1495	GÓRNICCTWO I KOPALNICTWO	2,4	29,7	32,1	2,5	34,6
		w tym: wydobywanie ropy naftowej i gazu ziemnego łącznie z działaln. usługową		0,5	0,5		0,5
of which: Extraction of petroleum and gas	1100						
MANUFACTURING	3995	PRZETWÓRSTWO PRZEMYSŁOWE	3 285,2	3 760,1	7 045,3	408,4	7 453,7
		w tym: produkcja artykułów spożywczych, napojów i wyrobów tytoniowych	684,2	350,2	1 034,4	60,6	1 095,0
of which: Food products	1605	produkcja wyrobów włókienniczych i odzieży	41,7	-4,2	37,5	1,9	39,4
Textiles and wearing apparel	1805	produkcja drewna, masy celulozowej, papieru; działalność publikacyjna i poligraficzna	404,7	345,0	749,7	24,4	774,1
Wood, publishing and printing	2205						
TOTAL (1805 + 2205)	2295	Razem (1805 + 2205)	446,4	340,8	787,2	26,3	813,5
		wytwarzanie koksu, produktów rafinacji ropy naftowej i paliw jądrowych	6,3	-14,7	-8,4	2,4	-6,0
Refined petroleum & other treatmens	2300						
Chemical products	2400	produkcja wyrobów chemicznych	234,9	425,3	660,2	12,0	672,2

Znak plus (+) oznacza, że reinwestowane zyski, dywidendy oraz odsetki przewyższyły straty bilansowe.
Znak minus (-) oznacza, że straty bilansowe przewyższyły reinwestowane zyski, dywidendy oraz odsetki.

Dochody zagranicznych inwestorów bezpośrednich z tytułu zaangażowanego w Polsce kapitału w 2007 roku
(Direct investment income in the 2007 year)
według kraju pochodzenia udziałowca zagranicznego oraz stref ekonomicznych
(broken down by countries)

mln USD
(mio USD)

			Dochody z tytułu zagranicznych inwestycji bezpośrednich (Income flows)				Razem dochody z tytułu inwestycji bezpośrednich (Direct investment income)
			od kapitału (Income on Equity)			od wierzytel- ności (odsetki (Income on debt interest)	
			dywidendy (Dividends)	reinvesto- wane zyski (Reinvested profits)	Razem (Total)		
Rubber and plastic products	2500	produkcja wyrobów gumowych i z tworzyw sztucznych	181,8	161,9	343,7	80,8	424,5
TOTAL (2300 + 2400 + 2500)	2595	Razem (2300 + 2400 + 2500)	423,0	572,5	995,5	95,2	1 090,7
Metal products	2805	produkcja metali i wyrobów z metali produkcja maszyn i urządzeń, gdzie indziej niesklasyfikowana	191,5	1 157,9	1 349,4	35,2	1 384,6
Mechanical products	2900		244,6	165,0	409,6	23,7	433,3
TOTAL (2805 + 2900)	2995	Razem (2805 + 2900)	436,1	1 322,9	1 759,0	58,9	1 817,9
Office machinery and computers	3000	produkcja maszyn biurowych i komputerów	0,4	-25,0	-24,6	0,6	-24,0
Radio, TV, communication equipments	3200	produkcja sprzętu i urządzeń radiowych, telewizyjnych i komunikacyjnych	4,8	-92,3	-87,5	6,9	-80,6
TOTAL (3000 + 3200)	3295	Razem (3000+ 3200)	5,2	-117,3	-112,1	7,5	-104,6
Motor vehicles	3400	produkcja pojazdów mechanicznych, przyczep i nacze	432,0	669,5	1 101,5	40,3	1 141,8
Other transport equipment's	3500	produkcja pozostałego sprzętu transportowego	2,0	-15,1	-13,1	8,4	-4,7
TOTAL (3400 + 3500)	3595	Razem (3400 + 3500)	434,0	654,4	1 088,4	48,7	1 137,1

Znak plus (+) oznacza, że reinwestowane zyski, dywidendy oraz odsetki przewyższyły straty bilansowe.
Znak minus (-) oznacza, że straty bilansowe przewyższyły reinwestowane zyski, dywidendy oraz odsetki.

Dochody zagranicznych inwestorów bezpośrednich z tytułu zaangażowanego w Polsce kapitału w 2007 roku
(Direct investment income in the 2007 year)
według kraju pochodzenia udziałowca zagranicznego oraz stref ekonomicznych
(broken down by countries)

mln USD
(mio USD)

			Dochody z tytułu zagranicznych inwestycji bezpośrednich (Income flows)				
			od kapitału (Income on Equity)			od wierzytelności (odsetki) (Income on debt interest)	Razem dochody z tytułu inwestycji bezpośrednich (Direct investment income)
			dywidendy (Dividends)	reinvestowane zyski (Reinvested profits)	Razem (Total)		
ELECTRICITY, GAS AND WATER	4195	WYTWARZANIE I ZAOPATRYWANIE					
		W ENERGIĘ ELEKTRYCZNĄ, GAZ I WODĘ	233,2	164,6	397,8	12,7	410,5
CONSTRUCTION	4500	BUDOWNICTWO	37,5	258,4	295,9	80,5	376,4
TOTAL SERVICES	5095	USŁUGI OGÓŁEM	4 429,2	4 776,9	9 206,1	937,3	10 143,4
TRADE AND REPAIRS	5295	HANDEL I NAPRAWY	1 005,5	1 896,6	2 902,1	206,7	3 108,8
HOTELS AND RESTAURANTS	5500	HOTELE I RESTAURACJE	33,6	43,1	76,7	3,9	80,6
		TRANSPORT, GOSPODARKA MAGAZYNOWA					
TRANSPORTS, COMMUNICATION	6495	I ŁĄCZNOŚĆ	614,1	103,9	718,0	224,1	942,1
of which: Land transport	6000	w tym: transport lądowy	35,0	113,8	148,8	4,6	153,4
Sea and coastal water transport	6110	transport morski i przybrzeżny		2,1	2,1	0,2	2,3
Air transport	6200	transport lotniczy		90,5	90,5		90,5
TOTAL (6110 + 6200)	6295	Razem (6000 + 6110 + 6200)	35,0	206,4	241,4	4,8	246,2
Telecommunications	6420	telekomunikacja	528,4	-152,8	375,6	217,0	592,6
FINANCIAL INTERMEDIATION	6895	POŚREDNICTWO FINANSOWE	1 876,3	1 323,2	3 199,5	184,9	3 384,4

Znak plus (+) oznacza, że reinwestowane zyski, dywidendy oraz odsetki przewyższyły straty bilansowe.
Znak minus (-) oznacza, że straty bilansowe przewyższyły reinwestowane zyski, dywidendy oraz odsetki.

Dochody zagranicznych inwestorów bezpośrednich z tytułu zaangażowanego w Polsce kapitału w 2007 roku
(Direct investment income in the 2007 year)
według kraju pochodzenia udziałowca zagranicznego oraz stref ekonomicznych
(broken down by countries)

mln USD
(mio USD)

			Dochody z tytułu zagranicznych inwestycji bezpośrednich (Income flows)				
			od kapitału (Income on Equity)			od wierzytel- ności (odsetki (Income on debt interest)	Razem dochody z tytułu inwestycji bezpośrednich (Direct investment income)
			dywidendy (Dividends)	reinvesto- wane zyski (Reinvested profits)	Razem (Total)		
of which: Monetary intermediation	6510	w tym: pośrednictwo pieniężne	1 124,1	791,2	1 915,3	20,5	1 935,8
Other financial intermediation	6520	pozostałe pośrednictwo finansowe	142,9	30,3	173,2	155,5	328,7
of which: Financial holding compa	6524	w tym: pozostałe pośrednictwo finansowe gdzie indziej niesklasyfikowane			0,0		
Insurance & activities auxiliary	6730	ubezpieczenia i działalność pomocnicza związana z ubezpieczeniami	490,9	325,0	815,9	0,4	816,3
TOTAL (6520 + 6730)	6795	Razem (6520 + 6730)	633,8	355,3	989,1	155,9	1 145,0
REAL ESTATE & BUSINESS ACT.	7395	OBSŁUGA NIERUCHOM.; INFORMATYKA; NAUKA; WYNAJEM MASZ. I POZ. USŁ. ZW. Z PROWADZ. DZIAŁAL. GOSP.	830,4	1 463,0	2 293,4	313,4	2 606,8
of which: Real estate	7000	w tym: obsługa nieruchomości	318,0	544,7	862,7	197,2	1 059,9
Computer activities	7200	informatyka	160,9	104,1	265,0	3,3	268,3
Research and development	7300	nauka	0,2	8,2	8,4		8,4
Other business activities	7400	pozostałe usługi związane z prowadzeniem działalności gospodarczej	334,1	692,9	1 027,0	113,3	1 140,3

Znak plus (+) oznacza, że reinwestowane zyski, dywidendy oraz odsetki przewyższyły straty bilansowe.
Znak minus (-) oznacza, że straty bilansowe przewyższyły reinwestowane zyski, dywidendy oraz odsetki.

Dochody zagranicznych inwestorów bezpośrednich z tytułu zaangażowanego w Polsce kapitału w 2007 roku
(Direct investment income in the 2007 year)
według kraju pochodzenia udziałowca zagranicznego oraz stref ekonomicznych
(broken down by countries)

mln USD
(mio USD)

			Dochody z tytułu zagranicznych inwestycji bezpośrednich (Income flows)				
			od kapitału (Income on Equity)			od wierzytel- ności (odsetki) (Income on debt interest)	Razem dochody z tytułu inwestycji bezpośrednich (Direct investment income)
			dywidendy (Dividends)	reinvesto- wane zyski (Reinvested profits)	Razem (Total)		
of which: Business & manag. consultancy of which: Manag. Holding companies &nb TOTAL (7200 + 7300 + 7400)	7410 7415 7440 7495	w tym: działalność prawnicza; rachunkowo - księgową; doradztwo; zarządzanie w tym: działalność związana z zarządzaniem holdingami reklama Razem (7200 + 7300 + 7400)	260,4 55,4 19,0 495,2	626,0 47,4 30,8 805,2	886,4 102,8 49,8 1 300,4	90,6 11,3 1,3 116,6	977,0 114,1 51,1 1 417,0
OTHER SERVICES	9995	INNE USŁUGI	69,3	-52,9	16,4	4,3	20,7
Not allocated	9996	POZOSTAŁE NIGDZIE NIESKLASYFIKOWANE		1,1	1,1		1,1
SUB-TOTAL	9997	RAZEM	7 996,5	9 044,1	17 040,6	1 447,1	18 487,7
Priv. Purchases & sales of real estate	9998	Prywatne zakupy i sprzedaż nieruchomości			0,0		
TOTAL	9999	OGÓŁEM	7 996,5	9 044,1	17 040,6	1 447,1	18 487,7

Znak plus (+) oznacza, że reinwestowane zyski, dywidendy oraz odsetki przewyższyły straty bilansowe.
Znak minus (-) oznacza, że straty bilansowe przewyższyły reinwestowane zyski, dywidendy oraz odsetki.

**Dochody zagranicznych inwestorów bezpośrednich z tytułu zaangażowanie w Polsce kapitału
w latach 2004 - 2007**
(Direct investment income 2004 - 2007)
według kraju pochodzenia udziałowca zagraniczej oraz stref ekonomicznych
(broken down by countries)

mln USD
(mio USD)

			Rok (Year)			
			2004	2005	2006	2007
1. Geographical zones		1. Podział geograficzny				
Europe	E1	EUROPA	8 301,8	8 352,9	11 665,4	16 040,8
BLEU countries (Belgo-Luxembourg Economic Union)	A3	Kraje BLEU (Unia gospodarcza Belgii i Luksemburga)	394,2	265,6	899,5	1 281,5
Belgium	BE	Belgia	196,0	180,6	387,6	575,2
Luxembourg	LU	Luksemburg	198,2	85,0	511,9	706,3
Denmark	DK	Dania	163,1	236,8	284,0	482,4
Germany	DE	Niemcy	1 656,8	1 853,9	2 318,9	3 319,3
Greece	GR	Grecja	2,8	1,7	-43,1	-63,6
Spain	ES	Hiszpania	129,1	-81,1	134,1	345,5
France	FR	Francja	917,5	895,8	1 132,0	1 776,5
Ireland	IE	Irlandia	105,9	161,4	195,3	327,9
Italy	IT	Włochy	430,1	536,2	985,0	972,1
Netherlands	NL	Niderlandy	2 592,9	2 441,1	3 398,6	4 178,6
Portugal	PT	Portugalia	25,7	59,7	110,2	89,6
United Kingdom	GB	Wielka Brytania	291,5	435,6	543,8	592,0
Austria	AT	Austria	413,8	645,1	502,2	726,4
Finland	FI	Finlandia	34,8	63,7	91,0	150,1
Sweden	SE	Szwecja	312,8	357,7	444,7	601,2
Cyprus	CY	Cypr	189,0	111,4	218,7	373,7
Czech Republic	CZ	Republika Czeska	-1,6	7,8	14,5	17,5
Hungary	HU	Węgry	98,8	65,1	47,0	60,4
Malta	MT	Malta	12,1	-10,6	10,7	35,1
Slovakia	SK	Słowacja	0,9	-2,4	-7,1	10,4
Slovenia	SI	Słowenia	15,0	8,0	11,8	21,4
Baltic countries	E3	Kraje bałtyckie	-0,3	-0,3	-7,1	20,3
of which:		z tego:				
Estonia	EE	Estonia	-0,7	0,0	-0,5	-0,2
Lithuania	LT	Litwa	0,4	-0,9	-7,3	20,4
Latvia	LV	Łotwa		0,6	0,7	0,1
Iceland	IS	Islandia		0,1		0,1
Liechtenstein	LI	Liechtenstein	6,1	15,2	29,5	10,5
Norway	NO	Norwegia	74,0	33,6	32,9	50,5
Switzerland	CH	Szwajcaria	263,3	255,3	255,4	459,8
Other European countries	E2	POZOSTAŁE KRAJE EUROPEJSKIE	173,5	-3,5	62,9	201,6
of which:		w tym:				
Albania	AL	Albania				

Znak plus (+) oznacza, że reinwestowane zyski, dywidendy oraz odsetki przewyższyły straty bilansowe.
Znak minus (-) oznacza, że straty bilansowe przewyższyły reinwestowane zyski, dywidendy oraz odsetki.

**Dochody zagranicznych inwestorów bezpośrednich z tytułu zaangażowania w Polsce kapitału
w latach 2004 - 2007**
(Direct investment income 2004 - 2007)
według kraju pochodzenia udziałowca zagranicznego oraz stref ekonomicznych
(broken down by countries)

mln USD
(mio USD)

			Rok (Year)			
			2004	2005	2006	2007
Bulgaria	BG	Bulgaria	0,3	-1,0	-0,9	
Belarus	BY	Białoruś	0,2	0,3	0,4	0,6
Croatia	HR	Chorwacja	2,2	2,4	1,4	3,0
Romania	RO	Rumunia	-0,1	-0,2	-0,1	-0,1
Russian Federation	RU	Rosja	152,1	28,3	52,5	79,1
Turkey	TR	Turcja	17,0	-15,2	8,7	4,9
Ukraine	UA	Ukraina	1,6	-13,1	18,7	129,4
Serbia and Montenegro	CS	Serbia i Czarnogóra				
Africa	E4	AFRYKA	6,0	-1,3	-0,6	0,2
		KRAJE AFRYKI				
North Africa	E5	PÓLNOCNEJ	6,4	-0,7	-0,4	
of which:		w tym:				
Egypt	EG	Egipt				
Morocco	MA	Maroko				
		POZOSTAŁE KRAJE				
Other African countries	E6	AFRYKI	-0,4	-0,6	-0,2	0,2
of which:		w tym:				
Republic of South Africa	ZA	Republika Południowej Afryki	-0,7	-0,3	-0,2	0,1
America	E7	AMERYKA	1 181,0	1 012,8	1 413,2	2 388,4
		KRAJE AMERYKI				
North American countries	E8	PÓLNOCNEJ	878,7	928,8	1 042,3	1 541,0
of which:		w tym:				
United States	US	Stany Zjednoczone	875,1	925,2	1 020,2	1 525,9
Canada	CA	Kanada	3,6	3,6	22,1	15,1
		KRAJE AMERYKI				
Central American countries	E9	ŚRODKOWEJ	300,8	83,7	370,7	845,9
of which:		w tym:				
Mexico	MX	Meksyk				
		KRAJE AMERYKI				
South American countries	F1	POŁUDNIOWEJ	1,5	0,3	0,2	1,5
of which:		w tym:				
Argentina	AR	Argentyna	0,1	0,0	-0,1	
Brazil	BR	Brazylia	0,5			
Chile	CL	Chile	-0,3	0,2	0,4	0,7
Colombia	CO	Kolumbia				
Uruguay	UY	Urugwaj	1,2	0,1	-0,1	0,8
Venezuela	VE	Wenezuela				
Asia	F2	AZJA	52,8	-69,6	44,9	36,2
Near and Middle East countries	F3	Kraje Bliskiego i Środkowego Wschodu	1,6	0,9	8,1	12,7
of which:		w tym:				

Znak plus (+) oznacza, że reinwestowane zyski, dywidendy oraz odsetki przewyższyły straty bilansowe.
Znak minus (-) oznacza, że straty bilansowe przewyższyły reinwestowane zyski, dywidendy oraz odsetki.

**Dochody zagranicznych inwestorów bezpośrednich z tytułu zaangażowania w Polsce kapitału
w latach 2004 - 2007**
(Direct investment income 2004 - 2007)
według kraju pochodzenia udziałowca zagraniczej oraz stref ekonomicznych
(broken down by countries)

mln USD
(mio USD)

			Rok (Year)			
			2004	2005	2006	2007
Iran	IR	Iran			0,2	
Israel	IL	Izrael	1,6	0,3	4,5	7,7
Gulf Arabian Countries	F4	Kraje Zatoki Arabskiej	-0,1	1,1	3,4	4,9
Other Near and Middle East countries	F5	Pozostałe kraje Bliskiego i Środkowego Wschodu	0,1	-0,5	0,0	0,1
Other Asian countries	F6	POZOSTAŁE KRAJE AZJI	51,2	-70,5	36,8	23,5
of which:		w tym:				
China	CN	Chiny	2,5	-0,8	0,6	-3,5
Hong Kong	HK	Hongkong	0,1	0,2	0,7	-0,1
Indonesia	ID	Indonezja			-0,4	1,6
India	IN	Indie	1,0	0,7	0,2	-0,3
Japan	JP	Japonia	8,4	-14,7	34,8	15,7
Korea, Republic of (South Korea)	KR	Korea Południowa	24,9	-59,5	-4,0	-14,4
Malaysia	MY	Malezja	-1,0	0,8	-2,4	3,2
Philippines	PH	Filipiny	10,7	12,2	14,3	17,5
Singapore	SG	Singapur	2,7	-12,1	-8,2	-7,5
Thailand	TH	Tajlandia		-0,1	-0,6	-0,5
Taiwan	TW	Tajwan	0,6	-1,1	-0,9	0,0
Australia, Oceania and Polar regions	F7	AUSTRALIA, OCEANIA I POZOSTAŁE TERYTORIA	0,5	0,6	2,0	9,0
of which:		w tym:				
Australia	AU	Australia	0,5	0,6	2,0	8,2
New Zealand	NZ	Nowa Zelandia				
WORLD TOTAL	A1	OGÓLEM ŚWIAT	9 537,9	9 299,3	13 130,5	18 487,7
2.Economic zones		2.Strefy ekonomiczne				
EU-15 (Intra-EU-15)	D2	Kraje Unii Europejskiej (EU - 15)	7 471,0	7 873,2	10 996,2	14 779,5
Extra-EU-15	D4	Kraje spoza EU - 15	2 066,9	1 426,1	2 134,3	3 708,2
Extra-EU-15 not allocated	Z8	Nieprzydzielone - spoza EU - 15				
EU-25	D3	Kraje Unii Europejskiej (EU - 25)	7 784,9	8 052,2	11 284,7	15 318,3
Extra-EU - 25	D5	Kraje spoza EU - 25	1 753,0	1 247,1	1 845,8	3 169,4
Euro-zone	U2	Kraje Europejskiej Unii Monetarnej (EUR - 11)	6 703,6	6 843,1	9 723,7	13 103,9
EU Member States not belonging to euro-zone	U3	Państwa UE nienależące do EU - 11	767,4	1 030,1	1 272,5	1 675,6
Extra-euro-zone	U4	Kraje spoza EUR - 11	2 834,3	2 456,2	3 406,8	5 383,8

Znak plus (+) oznacza, że reinwestowane zyski, dywidendy oraz odsetki przewyższyły straty bilansowe.
Znak minus (-) oznacza, że straty bilansowe przewyższyły reinwestowane zyski, dywidendy oraz odsetki.

**Dochody zagranicznych inwestorów bezpośrednich z tytułu zaangażowanie w Polsce kapitału
w latach 2004 - 2007
(Direct investment income 2004 - 2007)
według kraju pochodzenia udziałowca zagraniczoneo oraz stref ekonomicznych
(broken down by countries)**

mln USD
(mio USD)

			Rok (Year)			
			2004	2005	2006	2007
EFTA (European Free Trade Association)	A5	Kraje EFTA (Europejskie Stowarzyszenie Wolnego Handlu)	343,4	304,2	317,8	520,9
OECD countries	A8	Kraje OECD (Organizacja Współpracy Gospodarczej i Rozwoju) Kraje NAFTA (Północnoamerykańskie Stowarzyszenie Wolnego Handlu)	8 835,9	9 072,7	12 422,7	16 933,6
NAFTA (North American Free Trade Association)	B1	Handlu)	878,7	928,8	1 042,3	1 541,0
NICs1 (the Core Newly Industrialising Countries)	B9	NICs1 (Główne rozwijające się kraje azjatyckie)	28,3	-72,5	-12,4	-22,0
NICs2A (Asian NICs of the second wave of industrialisation)	C1	NICs2A (Pozostałe kraje azjatyckie z 2-giej fali industr.)	9,7	12,9	11,3	20,2
NICs2LA (Latin American NICs of the second wave of industrialisation)	C2	NICs2LA (Latynoamerykańskie kraje z 2-giej fali industr.)	0,3	0,2	0,3	0,7
Commonwealth of Independent States (CIS)	C6	CIS (Wspólnota Niepodległych Państw)	154,1	15,0	71,6	217,9
ASEAN (Countries for the Association of South-East Asian Nations)	B3	Kraje ASEAN (Stowarzyszenie Narodów Południowo-Wschodniej Azji)	13,6	2,7	3,1	15,3
OPEC (Organisation of Petroleum Exporting Countries)	B4	Kraje OPEC (Organizacja Krajów Eksportujących Ropę Naftową)	0,1	0,3	0,2	3,0
Offshore financial centers	C4	Centra finansowe offshore	320,4	94,7	391,6	853,7
3.Additional economic zones		3.Strefy ekonomiczne - dodatkowy podział				
Latin America	B2	Ameryka Łacińska	2,3	1,5	0,8	2,5
ACP (African, Caribbean and Pacific countries signatories of the Lome convention)	B5	Kraje ACP (sygnatar. konwencji z Lome)	-2,9	-3,3	-3,1	-1,4
African ACP countries	B6	Afrykańskie kraje ACP (sygnatar. konwencji z Lome)	-0,4	-0,6	-0,2	0,2
Caribbean ACP countries	B7	Karaibskie kraje ACP (sygnatar. konwencji z Lome)	-2,5	-2,7	-2,9	-1,6
Pacific ACP countries	B8	Kraje basenu Pacyfiku (sygnatar. konwencji z Lome)				
Mediterranean Basin	C3	Kraje basenu Morza Śródziemnego	243,6	95,8	255,9	446,5
Maghreb countries	C7	Kraje Maghrebu	6,4	-0,7	-0,4	

Znak plus (+) oznacza, że reinwestowane zyski, dywidendy oraz odsetki przewyższyły straty bilansowe.
Znak minus (-) oznacza, że straty bilansowe przewyższyły reinwestowane zyski, dywidendy oraz odsetki.

**Dochody zagranicznych inwestorów bezpośrednich z tytułu zaangażowaneo w Polsce kapitału
w latach 2004 - 2007
(Direct investment income 2004 - 2007)
według kraju pochodzenia udziałowca zagraniczoneo oraz stref ekonomicznych
(broken down by countries)**

mln USD
(mio USD)

			Rok (Year)			
			2004	2005	2006	2007
Mashrek countries	C8	Kraje Maszreku	0,1	-0,1	0,1	
Countries from Central and Eastern Europe	A9	Kraje Europy Środkowej i Wschodniej	115,4	79,7	59,9	133,6
French Franc zone	C5	Strefa franka francuskiego				
Countries of the South Cone Common Market (MERCOSUR)	C9	Kraje MERCOSUR (Wspólnego Rynku Ameryki Płd.)	1,8	0,1	-0,2	0,8
Mediterranean countries in the Euro-Mediterranean Partnership International Organisations excluding European Union Institutions (for EUROSTAT needs)	D7	Europejsko - Śródziemnomorski Obszar Gospodarczy	226,2	85,1	242,3	421,4
	7Z	Organizacje międzynarodowe z wyłączeniem. instyt. UE (A4 i EBC)	-4,2	3,9	5,6	13,1

Znak plus (+) oznacza, że reinwestowane zyski, dywidendy oraz odsetki przewyższyły straty bilansowe.
Znak minus (-) oznacza, że straty bilansowe przewyższyły reinwestowane zyski, dywidendy oraz odsetki.

Dochody zagranicznych inwestorów bezpośrednich z tytułu zaangażowanego w Polsce kapitału w latach 2004 - 2007
(Direct investment income 2004 - 2007)
w podziale na rodzaje działalności prowadzonej przez przedsiębiorstwa bezpośredniego inwestowania
(broken down by economic activities)

mln USD
(mio USD)

			Rok (Year)			
			2004	2005	2006	2007
AGRICULTURE AND FISHING	0595	ROLNICTWO I RYBOŁÓWSTWO	44,1	32,5	37,6	68,0
MINING AND QUARRYING	1495	GÓRNICICTWO I KOPALNICTWO	7,1	6,5	6,4	34,6
		w tym: wydobywanie ropy naftowej i gazu ziemnego łącznie z działaln. usługową				
of which: Extraction of petroleum and gas	1100		-0,2	-0,3	-1,1	0,5
MANUFACTURING	3995	PRZETWÓRSTWO PRZEMYSŁOWE	4 581,3	4 140,1	5 434,6	7 453,7
		w tym: produkcja artykułów spożywczych, napojów i wyrobów tytoniowych				
of which: Food products	1605	produkcja wyrobów włókienniczych i odzieży	541,1	744,3	804,6	1 095,0
Textiles and wearing apparel	1805		51,9	35,0	44,0	39,4
Wood, publishing and printing	2205	produkcja drewna, masy celulozowej, papieru; działalność publikacyjna i poligraficzna	536,9	416,8	480,9	774,1
TOTAL (1805 + 2205)	2295	Razem (1805 + 2205)	588,8	451,8	524,9	813,5
Refined petroleum & other treatmens	2300	wytwarzanie koksu, produktów rafinacji ropy naftowej i paliw jądrowych	10,5	7,3	9,0	-6,0
Chemical products	2400	produkcja wyrobów chemicznych produkcja wyrobów gumowych	392,5	429,0	558,4	672,2
Rubber and plastic products	2500	i z tworzyw sztucznych	250,9	235,9	264,9	424,5
TOTAL (2300 + 2400 + 2500)	2595	Razem (2300 + 2400 + 2500)	653,9	672,2	832,3	1 090,7
Metal products	2805	produkcja metali i wyrobów z metali	621,3	388,2	826,8	1 384,6

Znak plus (+) oznacza, że reinwestowane zyski, dywidendy oraz odsetki przewyższyły straty bilansowe.
Znak minus (-) oznacza, że straty bilansowe przewyższyły reinwestowane zyski, dywidendy oraz odsetki.

Dochody zagranicznych inwestorów bezpośrednich z tytułu zaangażowanego w Polsce kapitału w latach 2004 - 2007
(Direct investment income 2004 - 2007)
w podziale na rodzaje działalności prowadzonej przez przedsiębiorstwa bezpośredniego inwestowania
(broken down by economic activities)

mln USD
(mio USD)

			Rok (Year)			
			2004	2005	2006	2007
Mechanical products	2900	produkcja maszyn i urządzeń, gdzie indziej niesklasyfikowana	231,8	246,1	363,1	433,3
TOTAL (2805 + 2900)	2995	Razem (2805 + 2900)	853,1	634,3	1 189,9	1 817,9
Office machinery and computers	3000	produkcja maszyn biurowych i komputerów	6,1	-2,0	3,5	-24,0
Radio, TV, communication equipments	3200	produkcja sprzętu i urządzeń radiowych, telewizyjnych i komunikacyjnych	86,3	121,3	83,0	-80,6
TOTAL (3000 + 3200)	3295	Razem (3000+ 3200)	92,4	119,3	86,5	-104,6
Motor vehicles	3400	produkcja pojazdów mechanicznych, przyczep i naczep	938,5	750,7	937,9	1 141,8
Other transport equipment's	3500	produkcja pozostałego sprzętu transportowego	16,4	18,1	4,9	-4,7
TOTAL (3400 + 3500)	3595	Razem (3400 + 3500)	954,9	768,8	942,8	1 137,1
ELECTRICITY, GAS AND WATER	4195	WYTWARZANIE I ZAOPATRYWANIE W ENERGIĘ ELEKTRYCZNĄ, GAZ I WODĘ	241,2	226,9	347,5	410,5
CONSTRUCTION	4500	BUDOWNICTWO	121,1	-62,7	221,8	376,4
TOTAL SERVICES	5095	USŁUGI OGÓLEM	4 543,1	4 956,0	7 082,6	10 143,4
TRADE AND REPAIRS	5295	HANDEL I NAPRAWY	1 312,3	1 215,4	1 826,4	3 108,8
HOTELS AND RESTAURANTS	5500	HOTELE I RESTAURACJE	41,0	24,0	38,2	80,6
TRANSPORTS, COMMUNICATION	6495	TRANSPORT, GOSPODARKA MAGAZYNOWA I ŁĄCZNOŚĆ	887,1	664,5	809,9	942,1

Znak plus (+) oznacza, że reinwestowane zyski, dywidendy oraz odsetki przewyższyły straty bilansowe.

Znak minus (-) oznacza, że straty bilansowe przewyższyły reinwestowane zyski, dywidendy oraz odsetki.

Dochody zagranicznych inwestorów bezpośrednich z tytułu zaangażowanie w Polsce kapitału w latach 2004 - 2007
(Direct investment income 2004 - 2007)
w podziale na rodzaje działalności prowadzonej przez przedsiębiorstwa bezpośredniego inwestowania
(broken down by economic activities)

mln USD
(mio USD)

			Rok (Year)			
			2004	2005	2006	2007
of which: Land transport	6000	w tym: transport lądowy	221,5	92,4	110,6	153,4
Sea and coastal water transport	6110	transport morski i przybrzeżny	0,4	-6,1	-1,9	2,3
Air transport	6200	transport wodny	47,8	43,6	98,2	90,5
TOTAL (6110 + 6200)	6295	transport lotniczy	269,7	129,9	206,9	246,2
Telecommunications	6420	Razem (6000 + 6110 + 6200)	549,3	473,5	509,8	592,6
FINANCIAL INTERMEDIATION	6895	POŚREDNICTWO FINANSOWE	1 500,8	2 442,3	2 793,8	3 384,4
of which: Monetary intermediation	6510	w tym: pośrednictwo pieniężne	941,0	1 484,2	1 626,2	1 935,8
Other financial intermediation	6520	pozostałe pośrednictwo finansowe	255,3	282,5	237,5	328,7
of which: Financial holding compa	6524	w tym: pozostałe pośrednictwo finansowe				
Insurance & activities auxiliary	6730	gdzie indziej niesklasyfikowane				
TOTAL (6520 + 6730)	6795	ubezpieczenia i działalność pomocnicza	266,8	620,3	851,0	816,3
		związana z ubezpieczeniami	522,1	902,8	1 088,5	1 145,0
		Razem (6520 + 6730)				
REAL ESTATE & BUSINESS ACT.	7395	OBSŁUGA NIERUCHOM.; INFORMATYKA;	760,6	555,2	1 529,9	2 606,8
of which: Real estate	7000	NAUKA; WYNAJEM MASZ. I POZ. USŁ. ZW.	510,8	249,2	818,3	1 059,9
Computer activities	7200	Z PROWADZ. DZIAŁAL. GOSP.	79,9	55,2	89,7	268,3
Research and development	7300	w tym: obsługa nieruchomości	5,6	8,4	6,9	8,4
		informatyka				
		nauka				

Znak plus (+) oznacza, że reinwestowane zyski, dywidendy oraz odsetki przewyższyły straty bilansowe.

Znak minus (-) oznacza, że straty bilansowe przewyższyły reinwestowane zyski, dywidendy oraz odsetki.

Dochody zagranicznych inwestorów bezpośrednich z tytułu zaangażowanego w Polsce kapitału w latach 2004 - 2007
(Direct investment income 2004 - 2007)
w podziale na rodzaje działalności prowadzonej przez przedsiębiorstwa bezpośredniego inwestowania
(broken down by economic activities)

mln USD
(mio USD)

			Rok (Year)			
			2004	2005	2006	2007
Other business activities	7400	pozostałe usługi związane z prowadzeniem działalności gospodarczej	116,3	182,2	518,5	1 140,3
of which: Business & manag. consultancy	7410	w tym: działalność prawnicza; rachunkowo - księgową; doradztwo; zarządzanie	62,5	109,7	385,3	977,0
of which: Manag. Holding companies	7415	w tym: działalność związana z zarządzaniem holdingami	-15,9	4,3	-99,2	114,1
&nb	7440	reklama	18,5	39,8	38,5	51,1
TOTAL (7200 + 7300 + 7400)	7495	Razem (7200 + 7300 + 7400)	201,8	245,8	615,1	1 417,0
OTHER SERVICES	9995	INNE USŁUGI	41,3	54,6	84,4	20,7
Not allocated	9996	POZOSTAŁE NIGDZIE				1,1
SUB-TOTAL	9997	NIESKLASYFIKOWANE				
Priv. Purchases & sales of real estate	9998	RAZEM	9 537,9	9 299,3	13 130,5	18 487,7
TOTAL	9999	OGÓŁEM	9 537,9	9 299,3	13 130,5	18 487,7

Znak plus (+) oznacza, że reinwestowane zyski, dywidendy oraz odsetki przewyższyły straty bilansowe.
Znak minus (-) oznacza, że straty bilansowe przewyższyły reinwestowane zyski, dywidendy oraz odsetki.

ANEKS STATYSTYCZNY

ANNEX

Część C (mln PLN)

Part C (mio PLN)

Napływ zagranicznych inwestycji bezpośrednich do Polski
(Foreign Direct Investment:Flows)
w 2007 roku
(in the 2007 year)
według kraju pochodzenia udziałowca zagranicznego oraz stref ekonomicznych
(broken down by countries)

mln PLN
(mio PLN)

			Napływ kapitału zagranicznego do Polski (Capital flows)									
			Kapitał własny (Equity Capital)			Reinw- towane zyski (Reinvested profits)	Pozostałe inwestycje (Other capital transaction)			Ogółem napływ kapitału zagranicznego (Total capital flows)		
			Należ- ności (Assets)	Zobowią- zania (Liabilities)	Netto (Net)	Netto (Net)	Należ- ności (Assets)	Zobowią- zania (Liabilities)	Netto (Net)	Należ- ności (Assets)	Zobowią- zania (Liabilities)	Netto (Net)
1. Geographical zones		1. Podział geograficzny										
Europe	E1	EUROPA	17 753,9	17 753,9	20 256,5	-4 182,3	19 455,1	15 272,8	-4 182,3	57 465,5	53 283,2	
BLEU countries (Belgo- Luxembourg Economic Union)	A3	Kraje BLEU (Unia gospodarcza Belgii i Luksemburga)	727,5	727,5	2 276,5	-285,9	2 355,9	2 070,0	-285,9	5 359,9	5 074,0	
Belgium	BE	Belgia	-1 353,3	-1 353,3	1 090,5	-155,3	1 689,0	1 533,7	-155,3	1 426,2	1 270,9	
Luxembourg	LU	Luksemburg	2 080,8	2 080,8	1 186,0	-130,6	666,9	536,3	-130,6	3 933,7	3 803,1	
Denmark	DK	Dania	804,8	804,8	731,3	-213,3	456,4	243,1	-213,3	1 992,5	1 779,2	
Germany	DE	Niemcy	4 141,4	4 141,4	4 867,6	-494,1	2 220,4	1 726,3	-494,1	11 229,4	10 735,3	
Greece	GR	Grecja	120,4	120,4	-176,8	8,6	45,9	54,5	8,6	-10,5	-1,9	
Spain	ES	Hiszpania	1 719,7	1 719,7	441,6	86,6	-65,7	20,9	86,6	2 095,6	2 182,2	
France	FR	Francja	1 571,4	1 571,4	1 125,8	71,9	3 994,8	4 066,7	71,9	6 692,0	6 763,9	
Ireland	IE	Irlandia	578,8	578,8	445,2	20,7	700,2	720,9	20,7	1 724,2	1 744,9	
Italy	IT	Włochy	438,4	438,4	273,6	-504,1	1 276,0	771,9	-504,1	1 988,0	1 483,9	
Netherlands	NL	Niderlandy	709,5	709,5	4 964,5	-217,3	1 137,7	920,4	-217,3	6 811,7	6 594,4	
Portugal	PT	Portugalia	216,6	216,6	141,4	4,3	47,6	51,9	4,3	405,6	409,9	
United Kingdom	GB	Wielka Brytania	859,7	859,7	759,2	-103,9	801,3	697,4	-103,9	2 420,2	2 316,3	

Znak plus (+) oznacza wzrost zobowiązań.
Znak minus (-) oznacza spadek zobowiązań.

Napływ zagranicznych inwestycji bezpośrednich do Polski
(Foreign Direct Investment:Flows)
w 2007 roku
(in the 2007 year)
według kraju pochodzenia udziałowca zagranicznego oraz stref ekonomicznych
(broken down by countries)

mln PLN
(mio PLN)

			Napływ kapitału zagranicznego do Polski (Capital flows)									
			Kapitał własny (Equity Capital)			Reinwe- stowane zyski (Reinvested profits)	Pozostałe inwestycje (Other capital transaction)			Ogółem napływ kapitału zagranicznego (Total capital flows)		
			Należ- ności (Assets)	Zobowią- zania (Liabilities)	Netto (Net)	Netto (Net)	Należ- ności (Assets)	Zobowią- zania (Liabilities)	Netto (Net)	Należ- ności (Assets)	Zobowią- zania (Liabilities)	Netto (Net)
Austria	AT	Austria	715,5	715,5	1 068,5	-143,4	1 801,7	1 658,3	-143,4	3 585,7	3 442,3	
Finland	FI	Finlandia	336,0	336,0	258,6	-21,8	520,8	499,0	-21,8	1 115,4	1 093,6	
Sweden	SE	Szwecja	-22,8	-22,8	1 071,5	-15,1	2 019,4	2 004,3	-15,1	3 068,1	3 053,0	
Cyprus	CY	Cypr	691,6	691,6	428,0	-343,9	237,7	-106,2	-343,9	1 357,3	1 013,4	
Czech Republic	CZ	Republika Czeska	49,6	49,6	20,1	-12,2	482,2	470,0	-12,2	551,9	539,7	
Hungary	HU	Węgry	91,0	91,0	64,9	-245,8	192,8	-53,0	-245,8	348,7	102,9	
Malta	MT	Malta	2 022,6	2 022,6	79,9		21,9	21,9		2 124,4	2 124,4	
Slovakia	SK	Słowacja	32,4	32,4	21,2	-48,1	83,9	35,8	-48,1	137,5	89,4	
Slovenia	SI	Słowenia	-46,6	-46,6	43,9	-34,3	75,3	41,0	-34,3	72,6	38,3	
Baltic countries	E3	Kraje bałtyckie	288,7	288,7	60,5	-36,5	-243,9	-280,4	-36,5	105,3	68,8	
of which:		z tego:										
Estonia	EE	Estonia	0,4	0,4	-0,1	-4,3	14,8	10,5	-4,3	15,1	10,8	
Lithuania	LT	Litwa	265,9	265,9	60,3	15,9	-279,9	-264,0	15,9	46,3	62,2	
Latvia	LV	Łotwa	22,4	22,4	0,3	-48,1	21,2	-26,9	-48,1	43,9	-4,2	
Iceland	IS	Islandia	0,0	0,0	0,2	1,3	-0,1	1,2	1,3	0,1	1,4	
Liechtenstein	LI	Liechtenstein	74,4	74,4	24,1	4,0	-22,9	-18,9	4,0	75,6	79,6	
Norway	NO	Norwegia	339,8	339,8	84,9	-6,4	169,5	163,1	-6,4	594,2	587,8	
Switzerland	CH	Szwajcaria	451,8	451,8	639,6	-332,4	1 115,0	782,6	-332,4	2 206,4	1 874,0	

Znak plus (+) oznacza wzrost zobowiązań.
Znak minus (-) oznacza spadek zobowiązań.

Napływ zagranicznych inwestycji bezpośrednich do Polski
(Foreign Direct Investment:Flows)
w 2007 roku
(in the 2007 year)
według kraju pochodzenia udziałowca zagranicznego oraz stref ekonomicznych
(broken down by countries)

mln PLN
(mio PLN)

			Napływ kapitału zagranicznego do Polski (Capital flows)									
			Kapitał własny (Equity Capital)			Reinw- towane zyski (Reinvested profits)	Pozostałe inwestycje (Other capital transaction)			Ogółem napływ kapitału zagranicznego (Total capital flows)		
			Należ- ności (Assets)	Zobowią- zania (Liabilities)	Netto (Net)	Netto (Net)	Należ- ności (Assets)	Zobowią- zania (Liabilities)	Netto (Net)	Należ- ności (Assets)	Zobowią- zania (Liabilities)	Netto (Net)
Other European countries	E2	POZOSTAŁE KRAJE EUROPEJSKIE		841,7	841,7	540,7	-1 321,2	31,3	-1 289,9	-1 321,2	1 413,7	92,5
of which:		w tym:										
Albania	AL	Albania					-0,1		-0,1	-0,1		-0,1
Bulgaria	BG	Bułgaria		-4,7	-4,7	0,0	-9,0	1,6	-7,4	-9,0	-3,1	-12,1
Belarus	BY	Białoruś		2,8	2,8	0,2	2,2	0,4	2,6	2,2	3,4	5,6
Croatia	HR	Chorwacja		-0,4	-0,4	4,1	-7,7	-1,5	-9,2	-7,7	2,2	-5,5
Romania	RO	Rumunia		2,1	2,1	-0,4	-206,3	9,1	-197,2	-206,3	10,8	-195,5
Russian Federation	RU	Rosja		10,6	10,6	207,7	-1 027,6	-119,7	-1 147,3	-1 027,6	98,6	-929,0
Turkey	TR	Turcja		-27,6	-27,6	13,3	8,7	39,9	48,6	8,7	25,6	34,3
Ukraine	UA	Ukraina		843,2	843,2	360,4	-54,4	-35,6	-90,0	-54,4	1 168,0	1 113,6
Serbia and Montenegro	CS	Serbia i Czarnogóra				-0,1	6,6	-11,5	-4,9	6,6	-11,6	-5,0
Africa	E4	AFRYKA KRAJE AFRYKI PÓŁNOCNEJ		11,0	11,0	0,7	-31,9	63,8	31,9	-31,9	75,5	43,6
North Africa	E5	PÓŁNOCNEJ		10,3	10,3	-0,2	0,2	5,7	5,9	0,2	15,8	16,0
of which:		w tym:										
Egypt	EG	Egipt		10,1	10,1	-0,2	-2,6	4,4	1,8	-2,6	14,3	11,7
Morocco	MA	Maroko		0,0	0,0		1,4	1,1	2,5	1,4	1,1	2,5

Znak plus (+) oznacza wzrost zobowiązań.
Znak minus (-) oznacza spadek zobowiązań.

Napływ zagranicznych inwestycji bezpośrednich do Polski
(Foreign Direct Investment:Flows)
w 2007 roku
(in the 2007 year)
według kraju pochodzenia udziałowca zagranicznego oraz stref ekonomicznych
(broken down by countries)

mln PLN
(mio PLN)

			Napływ kapitału zagranicznego do Polski (Capital flows)									
			Kapitał własny (Equity Capital)			Reinwe- stowane zyski (Reinvested profits)	Pozostałe inwestycje (Other capital transaction)			Ogółem napływ kapitału zagranicznego (Total capital flows)		
			Należ- ności (Assets)	Zobowią- zania (Liabilities)	Netto (Net)	Netto (Net)	Należ- ności (Assets)	Zobowią- zania (Liabilities)	Netto (Net)	Należ- ności (Assets)	Zobowią- zania (Liabilities)	Netto (Net)
Other African countries	E6	POZOSTAŁE KRAJE AFRYKI		0,7	0,7	0,9	-32,1	58,1	26,0	-32,1	59,7	27,6
of which:		w tym:										
Republic of South Africa	ZA	Republika Południowej Afryki		-0,3	-0,3	0,4	-33,0	55,8	22,8	-33,0	55,9	22,9
America	E7	AMERYKA KRAJE AMERYKI PÓLNOOCNEJ		3 036,6	3 036,6	4 713,2	-202,2	345,4	143,2	-202,2	8 095,2	7 893,0
North American countries	E8	PÓLNOOCNEJ		2 257,3	2 257,3	2 382,4	-165,0	134,1	-30,9	-165,0	4 773,8	4 608,8
of which:		w tym:										
United States	US	Stany Zjednoczone		754,9	754,9	2 363,3	-102,8	131,1	28,3	-102,8	3 249,3	3 146,5
Canada	CA	Kanada		1 502,4	1 502,4	19,1	-62,2	3,0	-59,2	-62,2	1 524,5	1 462,3
Central American countries	E9	KRAJE AMERYKI ŚRODKOWEJ		777,6	777,6	2 328,5	-8,2	193,4	185,2	-8,2	3 299,5	3 291,3
of which:		w tym:										
Mexico	MX	Meksyk		-0,1	-0,1		-10,3	-7,4	-17,7	-10,3	-7,5	-17,8
South American countries	F1	KRAJE AMERYKI POŁUDNIOWEJ		1,7	1,7	2,3	-29,0	17,9	-11,1	-29,0	21,9	-7,1
of which:		w tym:										
Argentina	AR	Argentyna		1,3	1,3		1,7	-1,0	0,7	1,7	0,3	2,0
Brazil	BR	Brazylia		-3,0	-3,0		-29,7	15,0	-14,7	-29,7	12,0	-17,7

Znak plus (+) oznacza wzrost zobowiązań.
Znak minus (-) oznacza spadek zobowiązań.

Napływ zagranicznych inwestycji bezpośrednich do Polski
(Foreign Direct Investment:Flows)
w 2007 roku
(in the 2007 year)
według kraju pochodzenia udziałowca zagranicznego oraz stref ekonomicznych
(broken down by countries)

mln PLN
(mio PLN)

			Napływ kapitału zagranicznego do Polski (Capital flows)									
			Kapitał własny (Equity Capital)			Reinwe- stowane zyski (Reinvested profits)	Pozostałe inwestycje (Other capital transaction)			Ogółem napływ kapitału zagranicznego (Total capital flows)		
			Należ- ności (Assets)	Zobowią- zania (Liabilities)	Netto (Net)	Netto (Net)	Należ- ności (Assets)	Zobowią- zania (Liabilities)	Netto (Net)	Należ- ności (Assets)	Zobowią- zania (Liabilities)	Netto (Net)
Chile	CL	Chile	-0,1	-0,1	1,9	0,5	0,4	0,9	0,5	2,2	2,7	
Colombia	CO	Kolumbia				-1,0	0,1	-0,9	-1,0	0,1	-0,9	
Uruguay	UY	Urugwaj	2,7	2,7	0,4	0,6	0,3	0,9	0,6	3,4	4,0	
Venezuela	VE	Wenezuela	0,8	0,8		0,2	2,3	2,5	0,2	3,1	3,3	
Asia	F2	AZJA	-55,2	-55,2	-1,8	-310,7	1 723,7	1 413,0	-310,7	1 666,7	1 356,0	
Near and Middle East countries	F3	Kraje Bliskiego i Środkowego Wschodu	37,5	37,5	31,3	-7,7	119,1	111,4	-7,7	187,9	180,2	
of which:		w tym:										
Iran	IR	Iran										
Israel	IL	Izrael	39,8	39,8	17,1	-3,2	93,7	90,5	-3,2	150,6	147,4	
Gulf Arabian Countries	F4	Kraje Zatoki Arabskiej	0,0	0,0	13,7	-4,6	9,0	4,4	-4,6	22,7	18,1	
Other Near and Middle East countries	F5	Pozostałe kraje Bliskiego i Środkowego Wschodu	-2,3	-2,3	0,5	0,1	16,4	16,5	0,1	14,6	14,7	
Other Asian countries	F6	POZOSTAŁE KRAJE AZJI	-92,7	-92,7	-33,1	-303,0	1 604,6	1 301,6	-303,0	1 478,8	1 175,8	
of which:		w tym:										
China	CN	Chiny	55,0	55,0	-11,4	-58,2	252,0	193,8	-58,2	295,6	237,4	
Hong Kong	HK	Hongkong	8,2	8,2	-0,2	0,7	77,7	78,4	0,7	85,7	86,4	

Znak plus (+) oznacza wzrost zobowiązań.
Znak minus (-) oznacza spadek zobowiązań.

Napływ zagranicznych inwestycji bezpośrednich do Polski
(Foreign Direct Investment:Flows)
w 2007 roku
(in the 2007 year)
według kraju pochodzenia udziałowca zagranicznego oraz stref ekonomicznych
(broken down by countries)

mln PLN
(mio PLN)

			Napływ kapitału zagranicznego do Polski (Capital flows)									
			Kapitał własny (Equity Capital)			Reinwes- towane zyski (Reinvested profits)	Pozostałe inwestycje (Other capital transaction)			Ogółem napływ kapitału zagranicznego (Total capital flows)		
			Należ- ności (Assets)	Zobowią- zania (Liabilities)	Netto (Net)	Netto (Net)	Należ- ności (Assets)	Zobowią- zania (Liabilities)	Netto (Net)	Należ- ności (Assets)	Zobowią- zania (Liabilities)	Netto (Net)
Indonesia	ID	Indonezja				4,4	-1,1	15,3	14,2	-1,1	19,7	18,6
India	IN	Indie		5,0	5,0	-1,1	0,3	58,8	59,1	0,3	62,7	63,0
Japan	JP	Japonia		258,6	258,6	-6,1	-91,3	557,6	466,3	-91,3	810,1	718,8
Korea, Republic of (South Korea)	KR	Korea Południowa		-688,3	-688,3	-50,1	-103,3	939,5	836,2	-103,3	201,1	97,8
Malaysia	MY	Malezja		0,5	0,5	7,5	-6,6	-13,5	-20,1	-6,6	-5,5	-12,1
Philippines	PH	Filipiny				14,2	-0,2	4,7	4,5	-0,2	18,9	18,7
Singapore	SG	Singapur		100,3	100,3	-21,5	-33,0	-209,9	-242,9	-33,0	-131,1	-164,1
Thailand	TH	Tajlandia		8,2	8,2	-1,3	-6,5	4,2	-2,3	-6,5	11,1	4,6
Taiwan	TW	Tajwan		0,7	0,7	-0,4	-2,2	0,8	-1,4	-2,2	1,1	-1,1
Australia, Oceania and Polar regions		AUSTRALIA, OCEANIA										
of which:		I POZOSTAŁE TERYTORIA		-6,6	-6,6	16,6	-10,9	252,9	242,0	-10,9	262,9	252,0
		w tym:										
Australia	AU	Australia		-6,0	-6,0	14,3	-10,9	253,6	242,7	-10,9	261,9	251,0
New Zealand	NZ	Nowa Zelandia		-0,4	-0,4		-0,8	-0,5	-1,3	-0,8	-0,9	-1,7
WORLD TOTAL	A1	OGÓLEM ŚWIAT		20 739,0	20 739,0	25 021,8	-4 738,0	21 840,9	17 102,9	-4 738,0	67 601,7	62 863,7

Znak plus (+) oznacza wzrost zobowiązań.
Znak minus (-) oznacza spadek zobowiązań.

Napływ zagranicznych inwestycji bezpośrednich do Polski
(Foreign Direct Investment:Flows)
w 2007 roku
(in the 2007 year)
według kraju pochodzenia udziałowca zagranicznego oraz stref ekonomicznych
(broken down by countries)

mln PLN
(mio PLN)

			Napływ kapitału zagranicznego do Polski (Capital flows)									
			Kapitał własny (Equity Capital)			Reinwestowane zyski (Reinvested profits)	Pozostałe inwestycje (Other capital transaction)			Ogółem napływ kapitału zagranicznego (Total capital flows)		
			Należności (Assets)	Zobowiązania (Liabilities)	Netto (Net)	Netto (Net)	Należności (Assets)	Zobowiązania (Liabilities)	Netto (Net)	Należności (Assets)	Zobowiązania (Liabilities)	Netto (Net)
2.Economic zones		2.Strefy ekonomiczne										
EU-15 (Intra-EU-15)	D2	Kraje Unii Europejskiej (EU - 15)		12 916,9	12 916,9	18 248,5	-1 806,8	17 312,4	15 505,6	-1 806,8	48 477,8	46 671,0
Extra-EU-15	D4	Kraje spoza EU - 15		7 822,1	7 822,1	6 773,3	-2 931,2	4 528,5	1 597,3	-2 931,2	19 123,9	16 192,7
Extra-EU-15 not allocated	Z8	Nieprzyporządkowane - spoza EU -15										
EU-25	D3	Kraje Unii Europejskiej (EU - 25)		16 046,2	16 046,2	18 967,0	-2 527,6	18 162,3	15 634,7	-2 527,6	53 175,5	50 647,9
Extra-EU - 25	D5	Kraje spoza EU - 25		4 692,8	4 692,8	6 054,8	-2 210,4	3 678,6	1 468,2	-2 210,4	14 426,2	12 215,8
Euro-zone	U2	Kraje Europejskiej Unii Monetarnej (EUR -11)		11 275,2	11 275,2	15 686,5	-1 474,5	14 035,3	12 560,8	-1 474,5	40 997,0	39 522,5
EU Member States not belonging to euro-zone	U3	Państwa UE nienależące do EU - 11		1 641,7	1 641,7	2 562,0	-332,3	3 277,1	2 944,8	-332,3	7 480,8	7 148,5
Extra-euro-zone	U4	Kraje spoza EUR -11		9 463,8	9 463,8	9 335,3	-3 263,5	7 805,6	4 542,1	-3 263,5	26 604,7	23 341,2
EFTA (European Free Trade Association)	A5	Kraje EFTA (Europejskie Stowarzyszenie Wolnego Handlu)		866,0	866,0	748,8	-333,5	1 261,5	928,0	-333,5	2 876,3	2 542,8

Znak plus (+) oznacza wzrost zobowiązań.
Znak minus (-) oznacza spadek zobowiązań.

Napływ zagranicznych inwestycji bezpośrednich do Polski
(Foreign Direct Investment:Flows)
w 2007 roku
(in the 2007 year)
według kraju pochodzenia udziałowca zagranicznego oraz stref ekonomicznych
(broken down by countries)

mln PLN
(mio PLN)

			Napływ kapitału zagranicznego do Polski (Capital flows)									
			Kapitał własny (Equity Capital)			Reinwes- towane zyski (Reinvested profits)	Pozostałe inwestycje (Other capital transaction)			Ogółem napływ kapitału zagranicznego (Total capital flows)		
			Należ- ności (Assets)	Zobowią- zania (Liabilities)	Netto (Net)	Netto (Net)	Należ- ności (Assets)	Zobowią- zania (Liabilities)	Netto (Net)	Należ- ności (Assets)	Zobowią- zania (Liabilities)	Netto (Net)
OECD countries	A8	Kraje OECD (Organizacja Współpracy Gospodarczej i Rozwoju)		15 675,0	15 675,0	21 433,2	-2 823,3	21 272,5	18 449,2	-2 823,3	58 380,7	55 557,4
NAFTA (North American Free Trade Association)	B1	Kraje NAFTA (Północnoamerykańskie Stowarzyszenie Wolnego Handlu)		2 257,2	2 257,2	2 382,4	-175,3	126,7	-48,6	-175,3	4 766,3	4 591,0
NICs1 (the Core Newly Industrialising Countries)	B9	NICs1 (Główne rozwijające się kraje azjatyckie)		-579,1	-579,1	-72,2	-137,8	808,1	670,3	-137,8	156,8	19,0
NICs2A (Asian NICs of the second wave of industrialisation)	C1	NICs2A (Pozostałe kraje azjatyckie z 2-giej fali industr.)		8,7	8,7	20,4	-13,3	-4,6	-17,9	-13,3	24,5	11,2
NICs2LA (Latin American NICs of the second wave of industrialisation)	C2	NICs2LA (Latynoamerykańskie kraje z 2-giej fali industr.)		-1,9	-1,9	1,9	-37,8	7,0	-30,8	-37,8	7,0	-30,8
Commonwealth of Independent States (CIS)	C6	CIS (Wspólnota Niepodległych Państw)		973,1	973,1	592,8	-1 082,0	-260,7	-1 342,7	-1 082,0	1 305,2	223,2
ASEAN (Countries for the Association of South-East Asian Nations)	B3	Kraje ASEAN (Stowarzyszenie Narodów Południowo-Wschodniej Azji)		107,6	107,6	6,0	-47,6	-199,1	-246,7	-47,6	-85,5	-133,1

Znak plus (+) oznacza wzrost zobowiązań.
Znak minus (-) oznacza spadek zobowiązań.

Napływ zagranicznych inwestycji bezpośrednich do Polski
(Foreign Direct Investment:Flows)
w 2007 roku
(in the 2007 year)
według kraju pochodzenia udziałowca zagranicznego oraz stref ekonomicznych
(broken down by countries)

mln PLN
(mio PLN)

			Napływ kapitału zagranicznego do Polski (Capital flows)									
			Kapitał własny (Equity Capital)			Reinwes- towane zyski (Reinvested profits)	Pozostałe inwestycje (Other capital transaction)			Ogółem napływ kapitału zagranicznego (Total capital flows)		
			Należ- ności (Assets)	Zobowią- zania (Liabilities)	Netto (Net)	Netto (Net)	Należ- ności (Assets)	Zobowią- zania (Liabilities)	Netto (Net)	Należ- ności (Assets)	Zobowią- zania (Liabilities)	Netto (Net)
OPEC (Organisation of Petroleum Exporting Countries)	B4	Kraje OPEC (Organizacja Krajów Eksportujących Ropę Naftową)		0,6	0,6	8,5	-5,7	26,6	20,9	-5,7	35,7	30,0
Offshore financial centers	C4	Centra finansowe offshore		973,3	973,3	2 308,2	-26,7	199,6	172,9	-26,7	3 481,1	3 454,4
3.Additional economic zones			3.Strefy ekonomiczne - dodatkowy podział									
Latin America ACP (African, Caribbean and Pacific countries signatories of the Lome convention)	B2	Ameryka Łacińska		1,1	1,1	2,6	-38,1	9,8	-28,3	-38,1	13,5	-24,6
African ACP countries	B5	Kraje ACP (sygnatar. konwencji z Lome)		-3,8	-3,8	-3,5	-28,9	55,6	26,7	-28,9	48,3	19,4
Caribbean ACP countries	B6	Afrykańskie kraje ACP (sygnatar. konwencji z Lome)		0,5	0,5	0,9	-32,1	56,7	24,6	-32,1	58,1	26,0
Pacific ACP countries	B7	Karaibskie kraje ACP (sygnatar. konwencji z Lome)		-4,3	-4,3	-4,4	2,3	-1,1	1,2	2,3	-9,8	-7,5
Mediterranean Basin	B8	Kraje basenu Pacyfiku (sygnatar. konwencji z Lome)					0,9		0,9	0,9		0,9
	C3	Kraje basenu Morza Śródziemnego		2 690,1	2 690,1	587,8	-407,2	479,3	72,1	-407,2	3 757,2	3 350,0

Znak plus (+) oznacza wzrost zobowiązań.
Znak minus (-) oznacza spadek zobowiązań.

Napływ zagranicznych inwestycji bezpośrednich do Polski
(Foreign Direct Investment:Flows)
w 2007 roku
(in the 2007 year)
według kraju pochodzenia udziałowca zagranicznego oraz stref ekonomicznych
(broken down by countries)

mln PLN
(mio PLN)

			Napływ kapitału zagranicznego do Polski (Capital flows)										
			Kapitał własny (Equity Capital)			Reinw- towane zyski (Reinvested profits)	Pozostałe inwestycje (Other capital transaction)			Ogółem napływ kapitału zagranicznego (Total capital flows)			
			Należ- ności (Assets)	Zobowią- zania (Liabilities)	Netto (Net)	Netto (Net)	Należ- ności (Assets)	Zobowią- zania (Liabilities)	Netto (Net)	Należ- ności (Assets)	Zobowią- zania (Liabilities)	Netto (Net)	
Maghreb countries	C7	Kraje Maghrebu		0,0	0,0			2,8	1,3	4,1	2,8	1,3	4,1
Mashrek countries	C8	Kraje Maszreku		6,7	6,7	-0,1		-2,5	20,8	18,3	-2,5	27,4	24,9
Countries from Central and Eastern Europe	A9	Kraje Europy Środkowej i Wschodniej		414,6	414,6	216,1		-627,0	589,5	-37,5	-627,0	1 220,2	593,2
French Franc zone	C5	Strefa franka francuskiego		-0,1	-0,1			1,3	0,1	1,4	1,3	0,0	1,3
Countries of the South Cone Common Market (MERCOSUR)	C9	Kraje MERCOSUR (Wspólnego Rynku Ameryki Płd.)		1,0	1,0	0,4		-27,4	14,3	-13,1	-27,4	15,7	-11,7
Mediterranean countries in the Euro-Mediterranean Partnership	D7	Europejsko - Śródziemnomorski Obszar Gospodarczy		2 733,1	2 733,1	538,2		-338,1	415,3	77,2	-338,1	3 686,6	3 348,5
International Organisations excluding European Union		Organizacje międzynarodowe z wyłączeniem. instyt. UE (A4 i EBC)		-0,7	-0,7	36,6						35,9	35,9
Institutions (for EUROSTAT needs)	7Z												

Znak plus (+) oznacza wzrost zobowiązań.
Znak minus (-) oznacza spadek zobowiązań.

Napływ zagranicznych inwestycji bezpośrednich do Polski w 2007 roku
(Foreign Direct Investment: Flows in the 2007 year)
w podziale na rodzaje działalności prowadzonej przez przedsiębiorstwa bezpośredniego inwestowania
(broken down by economic activities)

mln PLN
(mio PLN)

			Napływ kapitału zagranicznego do Polski (Capital flows)									
			Kapitał własny (Equity Capital)			Reinwe- stowane zyski (Reinvested profits)	Pozostałe inwestycje (Other capital transactions)			Ogółem napływ kapitału zagranicznego (Total capital flows)		
			Należ- ności (Assets)	Zobowią- zania (Liabilities)	Netto (Net)	Netto (Net)	Należ- ności (Assets)	Zobowią- zania (Liabilities)	Netto (Net)	Należ- ności (Assets)	Zobowią- zania (Liabilities)	Netto (Net)
AGRICULTURE AND FISHING	0595	ROLNICTWO I RYBOLÓWSTWO		23,3	23,3	147,6	-17,5	171,2	153,7	-17,5	342,1	324,6
MINING AND QUARRYING	1495	GÓRNICSTWO I KOPALNICSTWO		76,8	76,8	81,7	2,5	32,2	34,7	2,5	190,7	193,2
of which: Extraction of petroleum and gas	1100	w tym: wydobywanie ropy naftowej i gazu ziemnego łącznie z działaln. usługową		80,2	80,2	1,2		39,3	39,3		120,7	120,7
MANUFACTURING	3995	PRZETWÓRSTWO PRZEMYSŁOWE		4 504,6	4 504,6	10 403,8	-2 865,2	6 674,3	3 809,1	-2 865,2	21 582,7	18 717,5
of which: Food products	1605	w tym: produkcja artykułów spożywczych, napojów i wyrobów tytoniowych		-292,6	-292,6	968,8	-609,1	1 092,3	483,2	-609,1	1 768,5	1 159,4
Textiles and wearing apparel	1805	produkcja wyrobów włókienniczych i odzieży		11,2	11,2	-11,6	-39,4	95,1	55,7	-39,4	94,7	55,3
Wood, publishing and printing	2205	produkcja drewna, masy celulozowej, papieru; działalność publikacyjna i poligraficzna		1 093,7	1 093,7	955,3	-193,5	340,0	146,5	-193,5	2 389,0	2 195,5
TOTAL (1805 + 2205)	2295	Razem (1805 + 2205)		1 104,9	1 104,9	943,7	-232,9	435,1	202,2	-232,9	2 483,7	2 250,8
Refined petroleum & other treatmens	2300	wytwarzanie koksu, produktów rafinacji ropy naftowej i paliw jądrowych		2,1	2,1	-40,7	19,1	22,8	41,9	19,1	-15,8	3,3
Chemical products	2400	produkcja wyrobów chemicznych produkcja wyrobów gumowych		696,5	696,5	1 176,2	-76,6	-545,7	-622,3	-76,6	1 327,0	1 250,4
Rubber and plastic products	2500	i z tworzyw sztucznych		622,1	622,1	447,9	-236,7	834,8	598,1	-236,7	1 904,8	1 668,1
TOTAL (2300 + 2400 + 2500)	2595	Razem (2300 + 2400 + 2500)		1 320,7	1 320,7	1 583,4	-294,2	311,9	17,7	-294,2	3 216,0	2 921,8
Metal products	2805	produkcja metali i wyrobów z metali		757,8	757,8	3 203,5	-363,9	1 067,3	703,4	-363,9	5 028,6	4 664,7

Znak plus (+) oznacza wzrost zobowiązań.
Znak minus (-) oznacza spadek zobowiązań.

Napływ zagranicznych inwestycji bezpośrednich do Polski w 2007 roku
(Foreign Direct Investment: Flows in the 2007 year)
w podziale na rodzaje działalności prowadzonej przez przedsiębiorstwa bezpośredniego inwestowania
(broken down by economic activities)

mln PLN
(mio PLN)

			Napływ kapitału zagranicznego do Polski (Capital flows)									
			Kapitał własny (Equity Capital)			Reinwestowane zyski (Reinvested profits)	Pozostałe inwestycje (Other capital transactions)			Ogółem napływ kapitału zagranicznego (Total capital flows)		
			Należności (Assets)	Zobowiązania (Liabilities)	Netto (Net)	Netto (Net)	Należności (Assets)	Zobowiązania (Liabilities)	Netto (Net)	Należności (Assets)	Zobowiązania (Liabilities)	Netto (Net)
Mechanical products	2900	produkcja maszyn i urządzeń, gdzie indziej niesklasyfikowana	130,3	130,3	457,0	-143,3	653,3	510,0	-143,3	1 240,6	1 097,3	
TOTAL (2805 + 2900)	2995	Razem (2805 + 2900)	888,1	888,1	3 660,5	-507,2	1 720,6	1 213,4	-507,2	6 269,2	5 762,0	
Office machinery and computers	3000	produkcja maszyn biurowych i komputerów produkcja sprzętu i urządzeń radiowych, telewizyjnych i komunikacyjnych	754,3	754,3	-69,3	-20,7	16,4	-4,3	-20,7	701,4	680,7	
Radio, TV, communication equipments	3200	telewizyjnych i komunikacyjnych	408,9	408,9	-255,4	441,8	468,4	910,2	441,8	621,9	1 063,7	
TOTAL (3000 + 3200)	3295	Razem (3000+ 3200)	1 163,2	1 163,2	-324,7	421,1	484,8	905,9	421,1	1 323,3	1 744,4	
Motor vehicles	3400	produkcja pojazdów mechanicznych, przyczep i naczep produkcja pozostałego sprzętu	201,5	201,5	1 852,5	-969,4	1 394,1	424,7	-969,4	3 448,1	2 478,7	
Other transport equipment's	3500	transportowego	150,3	150,3	-42,2	-112,3	521,5	409,2	-112,3	629,6	517,3	
TOTAL (3400 + 3500)	3595	Razem (3400 + 3500)	351,8	351,8	1 810,3	-1 081,7	1 915,6	833,9	-1 081,7	4 077,7	2 996,0	
ELECTRICITY, GAS AND WATER	4195	WYTWARZANIE I ZAOPATRYWANIE										
CONSTRUCTION	4500	W ENERGIĘ ELEKTRYCZNĄ, GAZ I WODĘ	319,7	319,7	455,6	58,8	893,4	952,2	58,8	1 668,7	1 727,5	
TOTAL SERVICES	5095	BUDOWNICTWO	11,0	11,0	715,0	-160,7	904,4	743,7	-160,7	1 630,4	1 469,7	
TRADE AND REPAIRS	5295	USŁUGI OGÓLEM	11 797,4	11 797,4	13 215,3	-1 755,7	13 157,2	11 401,5	-1 755,7	38 169,9	36 414,2	
HOTELS AND RESTAURANTS	5500	HANDEL I NAPRAWY	-227,4	-227,4	5 246,3	-651,1	3 887,2	3 236,1	-651,1	8 906,1	8 255,0	
		HOTELE I RESTAURACJE	126,4	126,4	119,5	-4,1	168,3	164,2	-4,1	414,2	410,1	
TRANSPORTS, COMMUNICATION	6495	TRANSPORT, GOSPODARKA MAGAZYNOWA										
of which: Land transport	6000	I ŁĄCZNOŚĆ	1 037,7	1 037,7	287,2	-487,0	1 499,1	1 012,1	-487,0	2 824,0	2 337,0	
		w tym: transport lądowy	48,0	48,0	314,3	-464,5	52,2	-412,3	-464,5	414,5	-50,0	

Znak plus (+) oznacza wzrost zobowiązań.
Znak minus (-) oznacza spadek zobowiązań.

Napływ zagranicznych inwestycji bezpośrednich do Polski w 2007 roku
(Foreign Direct Investment: Flows in the 2007 year)
w podziale na rodzaje działalności prowadzonej przez przedsiębiorstwa bezpośredniego inwestowania
(broken down by economic activities)

mln PLN
(mio PLN)

			Napływ kapitału zagranicznego do Polski (Capital flows)											
			Kapitał własny (Equity Capital)			Reinwestowane zyski (Reinvested profits)	Pozostałe inwestycje (Other capital transactions)			Ogółem napływ kapitału zagranicznego (Total capital flows)				
			Należności (Assets)	Zobowiązania (Liabilities)	Netto (Net)	Netto (Net)	Należności (Assets)	Zobowiązania (Liabilities)	Netto (Net)	Należności (Assets)	Zobowiązania (Liabilities)	Netto (Net)		
		transport morski i przybrzeżny												
	6110	transport wodny	1,8	1,8	5,7	-9,9	3,7	-6,2	-9,9	11,2	1,3			
	6200	transport lotniczy	6,8	6,8	250,1	33,0	-1,5	31,5	33,0	255,4	288,4			
	6295	Razem (6000 + 6110 + 6200)	56,6	56,6	570,1	-441,4	54,4	-387,0	-441,4	681,1	239,7			
	6420	telekomunikacja	948,0	948,0	-422,2	-28,4	1 360,5	1 332,1	-28,4	1 886,3	1 857,9			
	6895	POŚREDNICTWO FINANSOWE	2 696,2	2 696,2	3 661,3	-166,3	3 212,4	3 046,1	-166,3	9 569,9	9 403,6			
	6510	w tym: pośrednictwo pieniężne	1 232,5	1 232,5	2 189,4		1 412,5	1 412,5		4 834,4	4 834,4			
	6520	pozostałe pośrednictwo finansowe	530,5	530,5	84,2	1,7	1 453,0	1 454,7	1,7	2 067,7	2 069,4			
	6524	w tym: pozostałe pośrednictwo finansowe gdzie indziej niesklasyfikowane												
		ubezpieczenia i działalność pomocnicza												
	6730	związana z ubezpieczeniami	666,9	666,9	899,2	-158,2	100,1	-58,1	-158,2	1 666,2	1 508,0			
	6795	Razem (6520 + 6730)	1 197,4	1 197,4	983,4	-156,5	1 553,1	1 396,6	-156,5	3 733,9	3 577,4			
		OBŚLUGA NIERUCHOM.; INFORMATYKA; NAUKA; WYNAJEM MASZ. I POZ. USŁ. ZW. Z PROWADZ. DZIAŁAL. GOSP.												
	7395		7 821,3	7 821,3	4 047,5	-438,4	4 061,0	3 622,6	-438,4	15 929,8	15 491,4			
	7000	w tym: obsługa nieruchomości	1 915,1	1 915,1	1 506,5	-150,8	2 820,4	2 669,6	-150,8	6 242,0	6 091,2			
	7200	informatyka	-94,2	-94,2	287,9	-336,3	111,7	-224,6	-336,3	305,4	-30,9			
	7300	nauka	4,8	4,8	22,4	-22,7	7,3	-15,4	-22,7	34,5	11,8			
		pozostałe usługi związane z prowadzeniem działalności gospodarczej												
	7400		6 111,4	6 111,4	1 917,2	44,0	1 024,3	1 068,3	44,0	9 052,9	9 096,9			
	7410	w tym: działalność prawnicza; rachunkowo - księgową; doradztwo; zarządzanie	5 379,8	5 379,8	1 732,5	135,1	1 024,1	1 159,2	135,1	8 136,4	8 271,5			

Znak plus (+) oznacza wzrost zobowiązań.
Znak minus (-) oznacza spadek zobowiązań.

Napływ zagranicznych inwestycji bezpośrednich do Polski w 2007 roku
(Foreign Direct Investment: Flows in the 2007 year)
w podziale na rodzaje działalności prowadzonej przez przedsiębiorstwa bezpośredniego inwestowania
(broken down by economic activities)

mln PLN
(mio PLN)

			Napływ kapitału zagranicznego do Polski (Capital flows)									
			Kapitał własny (Equity Capital)			Reinwestowane zyski (Reinvested profits)	Pozostałe inwestycje (Other capital transactions)			Ogółem napływ kapitału zagranicznego (Total capital flows)		
			Należności (Assets)	Zobowiązania (Liabilities)	Netto (Net)	Netto (Net)	Należności (Assets)	Zobowiązania (Liabilities)	Netto (Net)	Należności (Assets)	Zobowiązania (Liabilities)	Netto (Net)
of which: Manag. Holding companies	7415	w tym: działalność związana z zarządzaniem holdingami	-48,4	-48,4	131,3	-3,2	40,8	37,6	-3,2	123,7	120,5	
&nb	7440	reklama	454,7	454,7	84,8	4,5	-35,8	-31,3	4,5	503,7	508,2	
TOTAL (7200 + 7300 + 7400)	7495	Razem (7200 + 7300 + 7400)	6 022,0	6 022,0	2 227,5	-315,0	1 143,3	828,3	-315,0	9 392,8	9 077,8	
OTHER SERVICES	9995	INNE USŁUGI	343,2	343,2	-146,5	-8,8	329,2	320,4	-8,8	525,9	517,1	
Not allocated	9996	POZOSTAŁE NIGDZIE NIESKLASYFIKOWANE	599,8	599,8	2,8	-0,2	8,2	8,0	-0,2	610,8	610,6	
SUB-TOTAL	9997	RAZEM	17 332,6	17 332,6	25 021,8	-4 738,0	21 840,9	17 102,9	-4 738,0	64 195,3	59 457,3	
Priv. Purchases & sales of real estate	9998	Prywatne zakupy i sprzedaż nieruchomości	3 406,4	3 406,4						3 406,4	3 406,4	
TOTAL	9999	OGÓŁEM	20 739,0	20 739,0	25 021,8	-4 738,0	21 840,9	17 102,9	-4 738,0	67 601,7	62 863,7	

Znak plus (+) oznacza wzrost zobowiązań.
Znak minus (-) oznacza spadek zobowiązań.

**Napływ kapitału do Polski z tytułu zagranicznych inwestycji bezpośrednich
w latach 2004 - 2007
(Foreign Direct Investment:Flows)
2004 - 2007**

**według kraju pochodzenia udziałowca zagranicznego oraz stref ekonomicznych
(broken down by countries)**

			Rok (Year)			
			2004	2005	2006	2007
			mln PLN (mio PLN)			
1. Geographical zones		1. Podział geograficzny				
Europe	E1	EUROPA	42 246,4	29 106,8	54 584,5	53 283,2
BLEU countries (Belgo-Luxembourg Economic Union)	A3	Kraje BLEU (Unia gospodarcza Belgii i Luksemburga)	3 085,1	7 044,6	14 986,7	5 074,0
Belgium	BE	Belgia	2 200,6	291,6	816,3	1 270,9
Luxembourg	LU	Luksemburg	884,5	6 753,0	14 170,4	3 803,1
Denmark	DK	Dania	880,5	1 971,6	725,6	1 779,2
Germany	DE	Niemcy	4 811,3	6 775,7	10 900,7	10 735,3
Greece	GR	Grecja	9,4	29,4	59,9	-1,9
Spain	ES	Hiszpania	1 812,9	762,3	4 415,2	2 182,2
France	FR	Francja	12 449,6	-108,5	3 347,7	6 763,9
Ireland	IE	Irlandia	620,8	482,4	1 300,6	1 744,9
Italy	IT	Włochy	2 036,2	687,3	5 586,5	1 483,9
Netherlands	NL	Niderlandy	8 882,6	1 659,0	5 210,7	6 594,4
Portugal	PT	Portugalia	224,7	329,1	1 466,0	409,9
United Kingdom	GB	Wielka Brytania	1 191,1	1 696,7	4 531,5	2 316,3
Austria	AT	Austria	2 829,4	2 321,2	-1 614,2	3 442,3
Finland	FI	Finlandia	42,7	1 789,6	77,4	1 093,6
Sweden	SE	Szwecja	2 263,2	1 853,3	1 048,1	3 053,0
Cyprus	CY	Cypr	1 942,1	300,6	118,1	1 013,4
Czech Republic	CZ	Republika Czeska	-92,4	50,1	86,9	539,7
Hungary	HU	Węgry	590,0	-624,1	502,1	102,9
Malta	MT	Malta	46,4	-33,5	102,6	2 124,4
Slovakia	SK	Słowacja	-18,3	49,2	-24,4	89,4
Slovenia	SI	Słowenia	195,8	-35,4	38,6	38,3
Baltic countries	E3	Kraje bałtyckie	6,8	51,2	308,8	68,8
of which:		z tego:				
Estonia	EE	Estonia	11,4	12,1	14,8	10,8
Lithuania	LT	Litwa	-3,5	14,5	276,7	62,2
Latvia	LV	Łotwa	-1,1	24,6	17,3	-4,2
Iceland	IS	Islandia	1,1	11,6	-0,8	1,4
Liechtenstein	LI	Liechtenstein	-868,6	250,9	-267,5	79,6
Norway	NO	Norwegia	398,1	-179,8	-299,5	587,8
Switzerland	CH	Szwajcaria	1 396,1	988,8	2 136,8	1 874,0
Other European countries	E2	POZOSTAŁE KRAJE EUROPEJSKIE	-2 490,2	983,5	-159,6	92,5
of which:		w tym:				

Znak plus (+) oznacza wzrost zobowiązań.
Znak minus (-) oznacza spadek zobowiązań.

**Napływ kapitału do Polski z tytułu zagranicznych inwestycji bezpośrednich
w latach 2004 - 2007
(Foreign Direct Investment: Flows)
2004 - 2007**

**według kraju pochodzenia udziałowca zagranicznego oraz stref ekonomicznych
(broken down by countries)**

mln PLN
(mio PLN)

			Rok (Year)			
			2004	2005	2006	2007
Albania	AL	Albania		0,2		-0,1
Bulgaria	BG	Bułgaria	-5,8	-7,2	-9,1	-12,1
Belarus	BY	Białoruś	0,6	1,2	-0,4	5,6
Croatia	HR	Chorwacja	-48,2	16,8	1,0	-5,5
Romania	RO	Rumunia	-72,9	49,5	-56,8	-195,5
Russian Federation	RU	Rosja	-2 365,1	115,6	-126,3	-929,0
Turkey	TR	Turcja	97,0	-91,8	41,1	34,3
Ukraine	UA	Ukraina	30,6	772,8	-357,5	1 113,6
Serbia and Montenegro	CS	Serbia i Czarnogóra	-23,2	11,8	13,9	-5,0
Africa	E4	AFRYKA	21,7	-29,7	-3,1	43,6
		KRAJE AFRYKI				
North Africa	E5	PÓLNOCNEJ	37,7	-13,0	-4,1	16,0
of which:		w tym:				
Egypt	EG	Egipt	4,8	-1,8	-0,5	11,7
Morocco	MA	Maroko	2,7	-10,7	1,4	2,5
		POZOSTAŁE KRAJE				
Other African countries	E6	AFRYKI	-16,0	-16,7	1,0	27,6
of which:		w tym:				
Republic of South Africa	ZA	Republika Południowej Afryki	-12,3	-10,3	1,5	22,9
America	E7	AMERYKA	2 927,5	2 896,2	3 029,9	7 893,0
		KRAJE AMERYKI				
North American countries	E8	PÓLNOCNEJ	539,8	2 614,2	1 850,8	4 608,8
of which:		w tym:				
United States	US	Stany Zjednoczone	519,5	2 588,2	1 614,8	3 146,5
Canada	CA	Kanada	20,3	26,0	236,0	1 462,3
		KRAJE AMERYKI				
Central American countries	E9	ŚRODKOWEJ	2 421,8	275,7	1 198,4	3 291,3
of which:		w tym:				
Mexico	MX	Meksyk	-0,5	-14,3	17,2	-17,8
		KRAJE AMERYKI				
South American countries	F1	POŁUDNIOWEJ	-34,1	6,3	-19,3	-7,1
of which:		w tym:				
Argentina	AR	Argentyna	-8,8	-4,0	-22,7	2,0
Brazil	BR	Brazylia	-18,8	8,7	4,5	-17,7
Chile	CL	Chile	-3,6	0,1	5,4	2,7
Colombia	CO	Kolumbia	-0,6	0,1	-0,1	-0,9
Uruguay	UY	Urugwaj	-2,5	0,7	-5,4	4,0
Venezuela	VE	Wenezuela	1,7	-1,1	-0,3	3,3
Asia	F2	AZJA	1 647,1	1 270,6	3 060,1	1 356,0

Znak plus (+) oznacza wzrost zobowiązań.
Znak minus (-) oznacza spadek zobowiązań.

**Napływ kapitału do Polski z tytułu zagranicznych inwestycji bezpośrednich
w latach 2004 - 2007
(Foreign Direct Investment:Flows)
2004 - 2007
według kraju pochodzenia udziałowca zagranicznego oraz stref ekonomicznych
(broken down by countries)**

			mln PLN (mio PLN)			
			Rok (Year)			
			2004	2005	2006	2007
Near and Middle East countries	F3	Kraje Bliskiego i Środkowego Wschodu	-0,5	141,0	-0,7	180,2
of which:		w tym:				
Iran	IR	Iran	0,3		0,5	
Israel	IL	Izrael	37,6	52,8	-23,7	147,4
Gulf Arabian Countries	F4	Kraje Zatoki Arabskiej	-42,2	85,8	29,3	18,1
Other Near and Middle East countries	F5	Pozostałe kraje Bliskiego i Środkowego Wschodu	3,8	2,4	-6,8	14,7
Other Asian countries	F6	POZOSTAŁE KRAJE AZJI	1 647,6	1 129,6	3 060,8	1 175,8
of which:		w tym:				
China	CN	Chiny	10,8	147,5	79,8	237,4
Hong Kong	HK	Hongkong	33,2	67,3	1,8	86,4
Indonesia	ID	Indonezja	1,5	-3,1	-7,8	18,6
India	IN	Indie	23,3	14,6	-26,4	63,0
Japan	JP	Japonia	694,4	986,3	988,4	718,8
Korea, Republic of (South Korea)	KR	Korea Południowa	768,9	-156,4	1 620,7	97,8
Malaysia	MY	Malezja	14,1	47,6	-4,1	-12,1
Philippines	PH	Filipiny	23,6	-13,6	-3,5	18,7
Singapore	SG	Singapur	28,4	9,6	356,5	-164,1
Thailand	TH	Tajlandia	-12,1	-4,9	15,3	4,6
Taiwan	TW	Tajwan	14,2	12,5	24,2	-1,1
Australia, Oceania and Polar regions	F7	AUSTRALIA, OCEANIA I POZOSTAŁE TERYTORIA	-36,9	23,0	-13,3	252,0
of which:		w tym:				
Australia	AU	Australia	-33,5	25,4	-13,0	251,0
New Zealand	NZ	Nowa Zelandia	-2,0	-1,1	0,4	-1,7
WORLD TOTAL	A1	OGÓLEM ŚWIAT	46 998,8	33 249,5	60 692,1	62 863,7
2.Economic zones		2.Strefy ekonomiczne				
EU-15 (Intra-EU-15)	D2	Kraje Unii Europejskiej (EU - 15)	41 139,5	27 293,7	52 042,4	46 671,0
Extra-EU-15	D4	Kraje spoza EU - 15	5 859,3	5 955,8	8 649,7	16 192,7
Extra-EU-15 not allocated	Z8	Nieprzyporządkowane - spoza EU -15				
EU-25	D3	Kraje Unii Europejskiej (EU - 25)	43 809,9	27 051,8	53 194,5	50 647,9
Extra-EU - 25	D5	Kraje spoza EU - 25	3 188,9	6 197,7	7 497,6	12 215,8

Znak plus (+) oznacza wzrost zobowiązań.
Znak minus (-) oznacza spadek zobowiązań.

**Napływ kapitału do Polski z tytułu zagranicznych inwestycji bezpośrednich
w latach 2004 - 2007
(Foreign Direct Investment:Flows)
2004 - 2007**

**według kraju pochodzenia udziałowca zagranicznego oraz stref ekonomicznych
(broken down by countries)**

			mln PLN (mio PLN)			
			Rok (Year)			
			2004	2005	2006	2007
Euro-zone	U2	Kraje Europejskiej Unii Monetarnej (EUR -11)	36 804,7	21 772,1	45 737,2	39 522,5
EU Member States not belonging to euro-zone	U3	Państwa UE nienależące do EU - 11	4 334,8	5 521,6	6 305,2	7 148,5
Extra-euro-zone	U4	Kraje spoza EUR -11	10 194,1	11 477,4	14 954,9	23 341,2
EFTA (European Free Trade Association)	A5	Kraje EFTA (Europejskie Stowarzyszenie Wolnego Handlu)	926,7	1 071,5	1 569,0	2 542,8
OECD countries	A8	Kraje OECD (Organizacja Współpracy Gospodarczej i Rozwoju)	45 478,2	30 951,8	58 968,5	55 557,4
NAFTA (North American Free Trade Association)	B1	Kraje NAFTA (Północnoamerykańskie Stowarzyszenie Wolnego Handlu)	539,3	2 599,9	1 868,0	4 591,0
NICs1 (the Core Newly Industrialising Countries)	B9	NICs1 (Główne rozwijające się kraje azjatyckie)	844,7	-67,0	2 003,2	19,0
NICs2A (Asian NICs of the second wave of industrialisation)	C1	NICs2A (Pozostałe kraje azjatyckie z 2-giej fali industr.)	25,6	29,1	7,7	11,2
NICs2LA (Latin American NICs of the second wave of industrialisation)	C2	NICs2LA (Latynoamerykańskie kraje z 2-giej fali industr.)	-31,7	-9,5	4,4	-30,8
Commonwealth of Independant States (CIS)	C6	CIS (Wspólnota Niepodległych Państw)	-2 309,8	893,2	-478,2	223,2
ASEAN (Countries for the Association of South-East Asian Nations)	B3	Kraje ASEAN (Stowarzyszenie Narodów Południowo- Wschodniej Azji)	74,5	39,1	355,4	-133,1
OPEC (Organisation of Petroleum Exporting Countries)	B4	Kraje OPEC (Organizacja Krajów Eksportujących Ropę Naftową)	-34,3	67,0	14,9	30,0
Offshore financial centers	C4	Centra finansowe offshore	1 640,3	694,6	1 572,8	3 454,4
3.Additional economic zones		3.Strefy ekonomiczne - dodatkowy podział				
Latin America	B2	Ameryka Łacińska	-30,8	-5,8	2,3	-24,6
ACP (African, Caribbean and Pacific countries signatories of the Lome convention)	B5	Kraje ACP (sygnatar. konwencji z Lome)	11,1	-62,1	22,1	19,4
African ACP countries	B6	Afrykańskie kraje ACP (sygnatar. konwencji z Lome)	-5,3	-16,7	1,0	26,0

Znak plus (+) oznacza wzrost zobowiązań.
Znak minus (-) oznacza spadek zobowiązań.

**Napływ kapitału do Polski z tytułu zagranicznych inwestycji bezpośrednich
w latach 2004 - 2007
(Foreign Direct Investment:Flows)
2004 - 2007**

**według kraju pochodzenia udziałowca zagranicznego oraz stref ekonomicznych
(broken down by countries)**

mln PLN
(mio PLN)

			Rok (Year)			
			2004	2005	2006	2007
Caribbean ACP countries	B7	Karaibskie kraje ACP (sygatar. konwencji z Lome)	17,8	-44,1	22,0	-7,5
Pacific ACP countries	B8	Kraje basenu Pacyfiku (sygnatar. konwencji z Lome)	-1,4	-1,3	-0,9	0,9
Mediterranean Basin	C3	Kraje basenu Morza Śródziemnego	2 185,7	250,6	297,5	3 350,0
Maghreb countries	C7	Kraje Maghrebu	28,1	-11,2	-7,7	4,1
Mashrek countries	C8	Kraje Maszreku	8,4	2,2	-6,8	24,9
Countries from Central and Eastern Europe	A9	Kraje Europy Środkowej i Wschodniej	428,2	-401,0	895,2	593,2
French Franc zone	C5	Strefa franka francuskiego	-0,9	-0,5	-1,4	1,3
Countries of the South Cone Common Market (MERCOSUR)	C9	Kraje MERCOSUR (Wspólnego Rynku Ameryki Płd.)	-30,1	5,4	-23,6	-11,7
Mediterranean countries in the Euro-Mediterranean Partnership International Organisations excluding European Union Institutions (for EUROSTAT needs)	D7	Europejsko - Śródziemnomorski Obszar Gospodarczy	2 159,6	219,1	223,6	3 348,5
	7Z	Organizacje międzynarodowe z wyłączeniem instyt. UE (A4 i EBC)	193,0	-17,4	34,0	35,9

Znak plus (+) oznacza wzrost zobowiązań.
Znak minus (-) oznacza spadek zobowiązań.

Napływ kapitału do Polski z tytułu zagranicznych inwestycji bezpośrednich w latach 2004 -2007
(Foreign Direct Investment Flows)
2004 - 2007)

w podziale na rodzaje działalności prowadzonej przez przedsiębiorstwa bezpośredniego inwestowania
(broken down by economic activities)

mln PLN
(mio PLN)

			Rok (Year)			
			2004	2005	2006	2007
AGRICULTURE AND FISHING	0595	ROLNICTWO I RYBOŁÓWSTWO	310,0	159,1	174,3	324,6
MINING AND QUARRYING	1495	GÓRNICCTWO I KOPALNICTWO	73,2	19,4	49,0	193,2
		w tym: wydobywanie ropy naftowej i gazu ziemnego łącznie z działaln. usługową				
of which: Extraction of petroleum and gas	1100		28,4	3,4	19,4	120,7
MANUFACTURING	3995	PRZETWÓRSTWO PRZEMYSŁOWE	16 139,8	9 364,7	14 539,3	18 717,5
		w tym: produkcja artykułów spożywczych, napojów i wyrobów tytoniowych				
of which: Food products	1605		933,0	1 627,9	1 499,2	1 159,4
		produkcja wyrobów włókienniczych i odzieży				
Textiles and wearing apparel	1805		58,2	-9,5	18,1	55,3
		produkcja drewna, masy celulozowej, papieru; działalność publikacyjna i poligraficzna				
Wood, publishing and printing	2205		2 694,1	262,7	1 430,3	2 195,5
TOTAL (1805 + 2205)	2295	Razem (1805 + 2205)	2 752,3	253,2	1 448,4	2 250,8
		wytwarzanie koksu, produktów rafinacji ropy naftowej i paliw jądrowych				
Refined petroleum & other treatmens	2300		60,6	83,7	104,8	3,3
		produkcja wyrobów chemicznych				
Chemical products	2400		1 470,2	-67,2	2 076,7	1 250,4
		produkcja wyrobów gumowych i z tworzyw sztucznych				
Rubber and plastic products	2500		1 021,2	1 235,3	2 079,2	1 668,1
TOTAL (2300 + 2400 + 2500)	2595	Razem (2300 + 2400 + 2500)	2 552,0	1 251,8	4 260,7	2 921,8
		produkcja metali i wyrobów z metali				
Metal products	2805		3 209,6	1 580,9	2 879,5	4 664,7

Znak plus (+) oznacza wzrost zobowiązań.
Znak minus (-) oznacza spadek zobowiązań.

Napływ kapitału do Polski z tytułu zagranicznych inwestycji bezpośrednich w latach 2004 -2007
(Foreign Direct Investment Flows)
2004 - 2007)

w podziale na rodzaje działalności prowadzonej przez przedsiębiorstwa bezpośredniego inwestowania
(broken down by economic activities)

mln PLN
(mio PLN)

			Rok (Year)			
			2004	2005	2006	2007
Mechanical products	2900	produkcja maszyn i urządzeń, gdzie indziej niesklasyfikowana	660,4	1 356,5	660,9	1 097,3
TOTAL (2805 + 2900)	2995	Razem (2805 + 2900)	3 870,0	2 937,4	3 540,4	5 762,0
Office machinery and computers	3000	produkcja maszyn biurowych i komputerów	51,8	-4,1	70,1	680,7
Radio, TV, communication equipments	3200	produkcja sprzętu i urządzeń radiowych, telewizyjnych i komunikacyjnych	252,6	133,8	887,3	1 063,7
TOTAL (3000 + 3200)	3295	Razem (3000+ 3200)	304,4	129,7	957,4	1 744,4
Motor vehicles	3400	produkcja pojazdów mechanicznych, przyczep i naczep	3 473,6	1 329,3	1 828,0	2 478,7
Other transport equipment's	3500	produkcja pozostałego sprzętu transportowego	254,7	149,6	738,8	517,3
TOTAL (3400 + 3500)	3595	Razem (3400 + 3500)	3 728,3	1 478,9	2 566,8	2 996,0
ELECTRICITY, GAS AND WATER	4195	WYTWARZANIE I ZAOPATRYWANIE W ENERGIĘ ELEKTRYCZNĄ, GAZ I WODĘ	2 845,4	776,9	312,7	1 727,5
CONSTRUCTION	4500	BUDOWNICTWO	896,8	365,4	1 618,8	1 469,7
TOTAL SERVICES	5095	USŁUGI OGÓLEM	26 110,2	21 208,8	40 454,2	36 414,2
TRADE AND REPAIRS	5295	HANDEL I NAPRAWY	6 322,4	8 254,2	9 873,7	8 255,0
HOTELS AND RESTAURANTS	5500	HOTELE I RESTAURACJE	-50,4	37,5	143,4	410,1
TRANSPORTS, COMMUNICATION	6495	TRANSPORT, GOSPODARKA MAGAZYNOWA I ŁĄCZNOŚĆ	8 141,9	-1 376,2	3 546,8	2 337,0

Znak plus (+) oznacza wzrost zobowiązań.
Znak minus (-) oznacza spadek zobowiązań.

Napływ kapitału do Polski z tytułu zagranicznych inwestycji bezpośrednich w latach 2004 -2007
(Foreign Direct Investment Flows)
2004 - 2007)

w podziale na rodzaje działalności prowadzonej przez przedsiębiorstwa bezpośredniego inwestowania
(broken down by economic activities)

mln PLN
(mio PLN)

			Rok (Year)			
			2004	2005	2006	2007
of which: Land transport	6000	w tym: transport lądowy	-2 058,3	285,7	212,8	-50,0
		transport morski i przybrzeżny				
Sea and coastal water transport	6110	transport wodny	11,5	256,3	52,2	1,3
Air transport	6200	transport lotniczy	212,9	110,9	214,8	288,4
TOTAL (6110 + 6200)	6295	Razem (6000 + 6110 + 6200)	-1 833,9	652,9	479,8	239,7
Telecommunications	6420	telekomunikacja	9 643,7	-2 239,0	2 828,8	1 857,9
FINANCIAL INTERMEDIATION	6895	POŚREDNICTWO FINANSOWE	8 168,9	9 681,5	6 495,4	9 403,6
of which: Monetary intermediation	6510	w tym: pośrednictwo pieniężne	4 826,9	1 623,8	-2 579,6	4 834,4
Other financial intermediation	6520	pozostałe pośrednictwo finansowe	1 031,2	6 515,8	6 440,9	2 069,4
		w tym: pozostałe pośrednictwo finansowe				
of which: Financial holding compa	6524	gdzie indziej niesklasyfikowane				
		ubezpieczenia i działalność pomocnicza				
Insurance & activities auxiliary	6730	związana z ubezpieczeniami	2 037,2	1 276,0	2 235,0	1 508,0
TOTAL (6520 + 6730)	6795	Razem (6520 + 6730)	3 068,4	7 791,8	8 675,9	3 577,4
REAL ESTATE & BUSINESS ACT.	7395	OBSŁUGA NIERUCHOM.; INFORMATYKA; NAUKA; WYNAJEM MASZ. I POZ. USŁ. ZW. Z PROWADZ. DZIAŁAL. GOSP.	4 155,9	5 298,8	20 104,1	15 491,4

Znak plus (+) oznacza wzrost zobowiązań.
Znak minus (-) oznacza spadek zobowiązań.

Napływ kapitału do Polski z tytułu zagranicznych inwestycji bezpośrednich w latach 2004 -2007
(Foreign Direct Investment Flows)
2004 - 2007)

w podziale na rodzaje działalności prowadzonej przez przedsiębiorstwa bezpośredniego inwestowania
(broken down by economic activities)

mln PLN
(mio PLN)

			Rok (Year)			
			2004	2005	2006	2007
of which: Real estate	7000	w tym: obsługa nieruchomości	2 991,2	1 736,9	6 901,7	6 091,2
Computer activities	7200	informatyka	-154,0	37,9	216,1	-30,9
Research and development	7300	nauka	-16,4	24,4	17,5	11,8
		pozostałe usługi związane z prowadzeniem działalności gospodarczej				
Other business activities	7400	w tym: działalność prawnicza; rachunkowo - księgową; doradztwo; zarządzanie	873,9	3 637,8	12 654,8	9 096,9
of which: Business & manag. consultancy	7410	w tym: działalność związana z zarządzaniem holdingami	573,9	2 475,2	12 426,2	8 271,5
of which: Manag. Holding companies	7415	reklama	214,9	642,4	-179,1	120,5
&nb	7440		49,6	158,7	-36,0	508,2
TOTAL (7200 + 7300 + 7400)	7495	Razem (7200 + 7300 + 7400)	703,5	3 700,1	12 888,4	9 077,8
OTHER SERVICES	9995	INNE USŁUGI	-628,5	-687,0	290,8	517,1
Not allocated	9996	POZOSTAŁE NIGDZIE NIESKLASYFIKOWANE	-0,1	0,3	-1,0	610,6
SUB-TOTAL	9997	RAZEM	46 375,3	31 894,6	57 147,3	59 457,3
Priv. Purchases & sales of real estate	9998	Prywatne zakupy i sprzedaż nieruchomości	623,5	1 354,9	3 544,8	3 406,4
TOTAL	9999	OGÓLEM	46 998,8	33 249,5	60 692,1	62 863,7

Znak plus (+) oznacza wzrost zobowiązań.
Znak minus (-) oznacza spadek zobowiązań.

**Zobowiązania Polski z tytułu zagranicznych inwestycji bezpośrednich
na dzień 31.12.2007 roku
(Foreign Direct Investment in Poland :POSITION
at the end of 2007 year)**
według kraju pochodzenia udziałowca zagranicznego oraz stref ekonomicznych
(broken down by countries)

mln PLN
(mio PLN)

			Zobowiązania z tytułu zagranicznych inwestycji bezpośrednich (International Investment Position)								
			Kapitał własny i reinwestowane zyski (Equity capital and reinvestment earnings)			Pozostałe inwestycje (Other capital)			Ogółem (Total)		
			Należności (Claims)	Zobowiązania (Liabilities)	Netto (Net)	Należności (Claims)	Zobowiązania (Liabilities)	Netto (Net)	Należności (Claims)	Zobowiązania (Liabilities)	Netto (Net)
1. Geographical zones		1. Podział geograficzny									
Europe	E1	EUROPA		299 133,5	299 133,5	22 231,2	99 845,7	77 614,5	22 231,2	398 979,2	376 748,0
BLEU countries (Belgo-Luxembourg Economic Union)	A3	Kraje BLEU (Unia gospodarcza Belgii i Luksemburga)		40 906,0	40 906,0	1 898,8	9 187,8	7 289,0	1 898,8	50 093,8	48 195,0
Belgium	BE	Belgia		9 795,4	9 795,4	1 190,8	4 543,7	3 352,9	1 190,8	14 339,1	13 148,3
Luxembourg	LU	Luksemburg		31 110,6	31 110,6	708,0	4 644,1	3 936,1	708,0	35 754,7	35 046,7
Denmark	DK	Dania		8 894,6	8 894,6	516,0	2 493,7	1 977,7	516,0	11 388,3	10 872,3
Germany	DE	Niemcy		58 177,1	58 177,1	4 085,7	14 265,5	10 179,8	4 085,7	72 442,6	68 356,9
Greece	GR	Grecja		123,5	123,5	43,3	92,3	49,0	43,3	215,8	172,5
Spain	ES	Hiszpania		8 303,0	8 303,0	837,3	5 100,2	4 262,9	837,3	13 403,2	12 565,9
France	FR	Francja		30 954,7	30 954,7	1 597,5	18 498,0	16 900,5	1 597,5	49 452,7	47 855,2
Ireland	IE	Irlandia		4 953,9	4 953,9	168,2	3 126,0	2 957,8	168,2	8 079,9	7 911,7
Italy	IT	Włochy		17 760,6	17 760,6	3 165,5	3 842,7	677,2	3 165,5	21 603,3	18 437,8
Netherlands	NL	Niderlandy		68 170,5	68 170,5	1 530,6	12 565,2	11 034,6	1 530,6	80 735,7	79 205,1
Portugal	PT	Portugalia		1 774,5	1 774,5	65,2	455,3	390,1	65,2	2 229,8	2 164,6

**Zobowiązania Polski z tytułu zagranicznych inwestycji bezpośrednich
na dzień 31.12.2007 roku
(Foreign Direct Investment in Poland :POSITION
at the end of 2007 year)
według kraju pochodzenia udziałowca zagranicznego oraz stref ekonomicznych
(broken down by countries)**

mln PLN
(mio PLN)

			Zobowiązania z tytułu zagranicznych inwestycji bezpośrednich (International Investment Position)								
			Kapitał własny i reinwestowane zyski (Equity capital and reinvestment earnings)			Pozostałe inwestycje (Other capital)			Ogółem (Total)		
			Należności (Claims)	Zobowiązania (Liabilities)	Netto (Net)	Należności (Claims)	Zobowiązania (Liabilities)	Netto (Net)	Należności (Claims)	Zobowiązania (Liabilities)	Netto (Net)
United Kingdom	GB	Wielka Brytania		10 882,4	10 882,4	1 652,4	7 269,8	5 617,4	1 652,4	18 152,2	16 499,8
Austria	AT	Austria		10 892,0	10 892,0	470,8	5 065,9	4 595,1	470,8	15 957,9	15 487,1
Finland	FI	Finlandia		2 006,6	2 006,6	86,1	2 597,7	2 511,6	86,1	4 604,3	4 518,2
Sweden	SE	Szwecja		11 416,9	11 416,9	546,7	5 899,2	5 352,5	546,7	17 316,1	16 769,4
Cyprus	CY	Cypr		5 499,2	5 499,2	400,7	847,8	447,1	400,7	6 347,0	5 946,3
Czech Republic	CZ	Republika Czeska		376,9	376,9	361,6	1 371,6	1 010,0	361,6	1 748,5	1 386,9
Hungary	HU	Węgry		910,8	910,8	974,4	801,0	-173,4	974,4	1 711,8	737,4
Malta	MT	Malta		3 608,2	3 608,2		42,3	42,3		3 650,5	3 650,5
Slovakia	SK	Słowacja		228,5	228,5	136,2	243,6	107,4	136,2	472,1	335,9
Slovenia	SI	Słowenia		241,8	241,8	77,7	287,2	209,5	77,7	529,0	451,3
Baltic countries	E3	Kraje bałtyckie		177,0	177,0	175,8	217,8	42,0	175,8	394,8	219,0
of which:		z tego:									
Estonia	EE	Estonia		9,3	9,3	32,9	108,4	75,5	32,9	117,7	84,8
Lithuania	LT	Litwa		117,5	117,5	56,4	52,4	-4,0	56,4	169,9	113,5
Latvia	LV	Łotwa		50,2	50,2	86,5	57,0	-29,5	86,5	107,2	20,7
Iceland	IS	Islandia		5,4	5,4		9,8	9,8		15,2	15,2
Liechtenstein	LI	Liechtenstein		449,9	449,9	7,8	62,8	55,0	7,8	512,7	504,9
Norway	NO	Norwegia		1 304,8	1 304,8	80,6	481,8	401,2	80,6	1 786,6	1 706,0

**Zobowiązania Polski z tytułu zagranicznych inwestycji bezpośrednich
na dzień 31.12.2007 roku
(Foreign Direct Investment in Poland :POSITION
at the end of 2007 year)**
według kraju pochodzenia udziałowca zagranicznego oraz stref ekonomicznych
(broken down by countries)

mln PLN
(mio PLN)

			Zobowiązania z tytułu zagranicznych inwestycji bezpośrednich (International Investment Position)								
			Kapitał własny i reinwestowane zyski (Equity capital and reinvestment earnings)			Pozostałe inwestycje (Other capital)			Ogółem (Total)		
			Należ- ności (Claims)	Zobowią- zania (Liabilities)	Netto (Net)	Należ- ności (Claims)	Zobowią- zania (Liabilities)	Netto (Net)	Należ- ności (Claims)	Zobowią- zania (Liabilities)	Netto (Net)
Switzerland	CH	Szwajcaria		8 006,1	8 006,1	1 099,0	3 290,0	2 191,0	1 099,0	11 296,1	10 197,1
Other European countries	E2	POZOSTAŁE KRAJE EUROPEJSKIE		3 108,6	3 108,6	2 253,3	1 730,7	-522,6	2 253,3	4 839,3	2 586,0
of which:		w tym:									
Albania	AL	Albania		0,2	0,2	0,1		-0,1	0,1	0,2	0,1
Bulgaria	BG	Bułgaria		-14,0	-14,0	31,7	13,2	-18,5	31,7	-0,8	-32,5
Belarus	BY	Białoruś		12,1	12,1	8,6	2,6	-6,0	8,6	14,7	6,1
Croatia	HR	Chorwacja		46,3	46,3	40,5	13,8	-26,7	40,5	60,1	19,6
Romania	RO	Rumunia		2,0	2,0	327,8	50,8	-277,0	327,8	52,8	-275,0
Russian Federation	RU	Rosja		1 799,7	1 799,7	1 464,9	656,8	-808,1	1 464,9	2 456,5	991,6
Turkey	TR	Turcja		6,7	6,7	57,4	154,8	97,4	57,4	161,5	104,1
Ukraine	UA	Ukraina		1 337,2	1 337,2	242,5	376,1	133,6	242,5	1 713,3	1 470,8
Serbia and Montenegro	CS	Serbia i Czarnogóra		0,2	0,2					0,2	0,2
Africa	E4	AFRYKA KRAJE AFRYKI		33,0	33,0	73,4	77,7	4,3	73,4	110,7	37,3
North Africa	E5	PÓLNOCNEJ		25,2	25,2	22,1	13,1	-9,0	22,1	38,3	16,2
of which:		w tym:									
Egypt	EG	Egipt		15,7	15,7	5,2	4,0	-1,2	5,2	19,7	14,5

**Zobowiązania Polski z tytułu zagranicznych inwestycji bezpośrednich
na dzień 31.12.2007 roku
(Foreign Direct Investment in Poland :POSITION
at the end of 2007 year)**
według kraju pochodzenia udziałowca zagranicznego oraz stref ekonomicznych
(broken down by countries)

mln PLN
(mio PLN)

			Zobowiązania z tytułu zagranicznych inwestycji bezpośrednich (International Investment Position)								
			Kapitał własny i reinwestowane zyski (Equity capital and reinvestment earnings)			Pozostałe inwestycje (Other capital)			Ogółem (Total)		
			Należności (Claims)	Zobowiązania (Liabilities)	Netto (Net)	Należności (Claims)	Zobowiązania (Liabilities)	Netto (Net)	Należności (Claims)	Zobowiązania (Liabilities)	Netto (Net)
Argentina	AR	Argentyna		0,7	0,7	7,7	0,1	-7,6	7,7	0,8	-6,9
Brazil	BR	Brazylia		-2,6	-2,6	44,2	28,0	-16,2	44,2	25,4	-18,8
Chile	CL	Chile		6,5	6,5	6,9	5,5	-1,4	6,9	12,0	5,1
Colombia	CO	Kolumbia				1,3	0,2	-1,1	1,3	0,2	-1,1
Uruguay	UY	Urugwaj		0,7	0,7	0,1	1,2	1,1	0,1	1,9	1,8
Venezuela	VE	Wenezuela		0,2	0,2	0,5	2,3	1,8	0,5	2,5	2,0
Asia	F2	AZJA		4 290,8	4 290,8	575,8	5 757,1	5 181,3	575,8	10 047,9	9 472,1
Near and Middle East countries	F3	Kraje Bliskiego i Środkowego Wschodu		192,2	192,2	37,3	226,0	188,7	37,3	418,2	380,9
of which:		w tym:									
Iran	IR	Iran		0,9	0,9		0,2	0,2		1,1	1,1
Israel	IL	Izrael		89,0	89,0	4,7	200,7	196,0	4,7	289,7	285,0
Gulf Arabian Countries	F4	Kraje Zatoki Arabskiej		102,4	102,4	32,6	8,7	-23,9	32,6	111,1	78,5
Other Near and Middle East countries	F5	Pozostałe kraje Bliskiego i Środkowego Wschodu		-0,1	-0,1		16,4	16,4		16,3	16,3
Other Asian countries	F6	POZOSTAŁE KRAJE AZJI		4 098,6	4 098,6	538,5	5 531,1	4 992,6	538,5	9 629,7	9 091,2
of which:		w tym:									
China	CN	Chiny		58,5	58,5	104,6	524,2	419,6	104,6	582,7	478,1

**Zobowiązania Polski z tytułu zagranicznych inwestycji bezpośrednich
na dzień 31.12.2007 roku
(Foreign Direct Investment in Poland :POSITION
at the end of 2007 year)
według kraju pochodzenia udziałowca zagranicznego oraz stref ekonomicznych
(broken down by countries)**

mln PLN
(mio PLN)

			Zobowiązania z tytułu zagranicznych inwestycji bezpośrednich (International Investment Position)								
			Kapitał własny i reinwestowane zyski (Equity capital and reinvestment earnings)			Pozostałe inwestycje (Other capital)			Ogółem (Total)		
			Należ- ności (Claims)	Zobowią- zania (Liabilities)	Netto (Net)	Należ- ności (Claims)	Zobowią- zania (Liabilities)	Netto (Net)	Należ- ności (Claims)	Zobowią- zania (Liabilities)	Netto (Net)
Hong Kong	HK	Hongkong		9,8	9,8	5,2	143,3	138,1	5,2	153,1	147,9
Indonesia	ID	Indonezja		5,6	5,6	4,6	34,9	30,3	4,6	40,5	35,9
India	IN	Indie		29,2	29,2	22,5	66,2	43,7	22,5	95,4	72,9
Japan	JP	Japonia		1 681,2	1 681,2	106,1	2 094,0	1 987,9	106,1	3 775,2	3 669,1
Korea, Republic of (South Korea)	KR	Korea Południowa		1 710,3	1 710,3	206,2	2 268,1	2 061,9	206,2	3 978,4	3 772,2
Malaysia	MY	Malezja		23,8	23,8	7,3	46,1	38,8	7,3	69,9	62,6
Philippines	PH	Filipiny		86,3	86,3	0,5	5,0	4,5	0,5	91,3	90,8
Singapore	SG	Singapur		254,1	254,1	54,6	260,0	205,4	54,6	514,1	459,5
Thailand	TH	Tajlandia		9,0	9,0	12,9	8,3	-4,6	12,9	17,3	4,4
Taiwan	TW	Tajwan		9,2	9,2	3,2	48,4	45,2	3,2	57,6	54,4
Australia, Oceania and Polar regions		AUSTRALIA, OCEANIA I POZOSTAŁE TERYTORIA									
of which:		w tym:									
Australia	AU	Australia		32,1	32,1	16,9	244,6	227,7	16,9	276,7	259,8
New Zealand	NZ	Nowa Zelandia		1,4	1,4	2,8	0,5	-2,3	2,8	1,9	-0,9
WORLD TOTAL	A1	OGÓŁEM ŚWIAT		337 847,9	337 847,9	23 591,8	113 948,1	90 356,3	23 591,8	451 796,0	428 204,2

**Zobowiązania Polski z tytułu zagranicznych inwestycji bezpośrednich
na dzień 31.12.2007 roku
(Foreign Direct Investment in Poland :POSITION
at the end of 2007 year)
według kraju pochodzenia udziałowca zagranicznego oraz stref ekonomicznych
(broken down by countries)**

mln PLN
(mio PLN)

			Zobowiązania z tytułu zagranicznych inwestycji bezpośrednich (International Investment Position)								
			Kapitał własny i reinwestowane zyski (Equity capital and reinvestment earnings)			Pozostałe inwestycje (Other capital)			Ogółem (Total)		
			Należności (Claims)	Zobowiązania (Liabilities)	Netto (Net)	Należności (Claims)	Zobowiązania (Liabilities)	Netto (Net)	Należności (Claims)	Zobowiązania (Liabilities)	Netto (Net)
2.Economic zones		2.Strefy ekonomiczne									
EU-15 (Intra-EU-15)	D2	Kraje Unii Europejskiej (EU - 15)		275 216,3	275 216,3	16 664,1	90 459,3	73 795,2	16 664,1	365 675,6	349 011,5
Extra-EU-15	D4	Kraje spoza EU - 15		62 631,6	62 631,6	6 927,7	23 488,8	16 561,1	6 927,7	86 120,4	79 192,7
Extra-EU-15 not allocated	Z8	Nieprzyporządkowane - spoza EU -15									
EU-25	D3	Kraje Unii Europejskiej (EU - 25)		286 258,7	286 258,7	18 790,5	94 270,6	75 480,1	18 790,5	380 529,3	361 738,8
Extra-EU - 25	D5	Kraje spoza EU - 25		51 589,2	51 589,2	4 801,3	19 677,5	14 876,2	4 801,3	71 266,7	66 465,4
Euro-zone	U2	Kraje Europejskiej Unii Monetarnej (EUR -11)		244 022,4	244 022,4	13 949,0	74 796,6	60 847,6	13 949,0	318 819,0	304 870,0
EU Member States not belonging to euro-zone	U3	Państwa UE nienależące do EU - 11		31 193,9	31 193,9	2 715,1	15 662,7	12 947,6	2 715,1	46 856,6	44 141,5
Extra-euro-zone	U4	Kraje spoza EUR -11		93 825,5	93 825,5	9 642,8	39 151,5	29 508,7	9 642,8	132 977,0	123 334,2
EFTA (European Free Trade Association)	A5	Kraje EFTA (Europejskie Stowarzyszenie Wolnego Handlu)		9 766,2	9 766,2	1 187,4	3 844,4	2 657,0	1 187,4	13 610,6	12 423,2

**Zobowiązania Polski z tytułu zagranicznych inwestycji bezpośrednich
na dzień 31.12.2007 roku
(Foreign Direct Investment in Poland :POSITION
at the end of 2007 year)**

**według kraju pochodzenia udziałowca zagranicznego oraz stref ekonomicznych
(broken down by countries)**

mln PLN
(mio PLN)

			Zobowiązania z tytułu zagranicznych inwestycji bezpośrednich (International Investment Position)								
			Kapitał własny i reinwestowane zyski (Equity capital and reinvestment earnings)			Pozostałe inwestycje (Other capital)			Ogółem (Total)		
			Należności (Claims)	Zobowiązania (Liabilities)	Netto (Net)	Należności (Claims)	Zobowiązania (Liabilities)	Netto (Net)	Należności (Claims)	Zobowiązania (Liabilities)	Netto (Net)
OECD countries	A8	Kraje OECD (Organizacja Współpracy Gospodarczej i Rozwoju) Kraje NAFTA (Północnoamerykańskie Stowarzyszenie Wolnego Handlu)		312 821,0	312 821,0	20 315,2	109 156,2	88 841,0	20 315,2	421 977,2	401 662,0
NAFTA (North American Free Trade Association)	B1	NICS1 (Główne rozwijające się kraje azjatyckie)		23 340,5	23 340,5	609,9	7 737,1	7 127,2	609,9	31 077,6	30 467,7
NICS1 (the Core Newly Industrialising Countries)	B9	NICS2A (Pozostałe kraje azjatyckie z 2-giej fali industr.)		1 983,4	1 983,4	269,2	2 719,8	2 450,6	269,2	4 703,2	4 434,0
NICS2A (Asian NICs of the second wave of industrialisation)	C1	NICS2LA (Latynoamerykańskie kraje z 2-giej fali industr.)		119,1	119,1	20,7	59,4	38,7	20,7	178,5	157,8
NICS2LA (Latin American NICs of the second wave of industrialisation)	C2	CIS (Wspólnota Niepodległych Państw)		5,8	5,8	86,2	45,5	-40,7	86,2	51,3	-34,9
Commonwealth of Independent States (CIS)	C6	Kraje ASEAN (Stowarzyszenie Narodów Południowo-Wschodniej Azji)		3 289,6	3 289,6	1 722,4	1 037,5	-684,9	1 722,4	4 327,1	2 604,7
ASEAN (Countries for the Association of South-East Asian Nations)	B3			394,9	394,9	80,2	354,6	274,4	80,2	749,5	669,3

**Zobowiązania Polski z tytułu zagranicznych inwestycji bezpośrednich
na dzień 31.12.2007 roku
(Foreign Direct Investment in Poland :POSITION
at the end of 2007 year)
według kraju pochodzenia udziałowca zagranicznego oraz stref ekonomicznych
(broken down by countries)**

mln PLN
(mio PLN)

			Zobowiązania z tytułu zagranicznych inwestycji bezpośrednich (International Investment Position)								
			Kapitał własny i reinwestowane zyski (Equity capital and reinvestment earnings)			Pozostałe inwestycje (Other capital)			Ogółem (Total)		
			Należności (Claims)	Zobowiązania (Liabilities)	Netto (Net)	Należności (Claims)	Zobowiązania (Liabilities)	Netto (Net)	Należności (Claims)	Zobowiązania (Liabilities)	Netto (Net)
OPEC (Organisation of Petroleum Exporting Countries)	B4	Kraje OPEC (Organizacja KrajóW Eksportujacych Ropę Naftową)		86,9	86,9	38,0	46,1	8,1	38,0	133,0	95,0
Offshore financial centers	C4	Centra finansowe offshore		10 749,7	10 749,7	87,6	1 181,6	1 094,0	87,6	11 931,3	11 843,7
3.Additional economic zones											
Latin America	B2	Ameryka Łacińska		22,2	22,2	89,6	52,3	-37,3	89,6	74,5	-15,1
ACP (African, Caribbean and Pacific countries signatories of the Lome convention)	B5	Kraje ACP (sygnatar. konwencji z Lome)		19,7	19,7	68,3	67,1	-1,2	68,3	86,8	18,5
African ACP countries	B6	Afrykańskie kraje ACP (sygnatar. konwencji z Lome)		7,6	7,6	51,3	63,2	11,9	51,3	70,8	19,5
Caribbean ACP countries	B7	Karaibskie kraje ACP (sygnatar. konwencji z Lome)		12,0	12,0	14,9	3,9	-11,0	14,9	15,9	1,0
Pacific ACP countries	B8	Kraje basenu Pacyfiku (sygnatar. konwencji z Lome)		0,1	0,1	2,1		-2,1	2,1	0,1	-2,0

**Zobowiązania Polski z tytułu zagranicznych inwestycji bezpośrednich
na dzień 31.12.2007 roku
(Foreign Direct Investment in Poland :POSITION
at the end of 2007 year)**
**według kraju pochodzenia udziałowca zagranicznego oraz stref ekonomicznych
(broken down by countries)**

mln PLN
(mio PLN)

			Zobowiązania z tytułu zagranicznych inwestycji bezpośrednich (International Investment Position)								
			Kapitał własny i reinwestowane zyski (Equity capital and reinvestment earnings)			Pozostałe inwestycje (Other capital)			Ogółem (Total)		
			Należności (Claims)	Zobowiązania (Liabilities)	Netto (Net)	Należności (Claims)	Zobowiązania (Liabilities)	Netto (Net)	Należności (Claims)	Zobowiązania (Liabilities)	Netto (Net)
Mediterranean Basin	C3	Kraje basenu Morza Śródziemnego		9 527,4	9 527,4	683,0	1 579,5	896,5	683,0	11 106,9	10 423,9
Maghreb countries	C7	Kraje Maghrebu		0,4	0,4	16,9	9,1	-7,8	16,9	9,5	-7,4
Mashrek countries	C8	Kraje Maszreku		14,0	14,0	5,2	20,4	15,2	5,2	34,4	29,2
Countries from Central and Eastern Europe	A9	Kraje Europy Środkowej i Wschodniej		1 982,0	1 982,0	2 205,6	3 000,5	794,9	2 205,6	4 982,5	2 776,9
French Franc zone	C5	Strefa franka francuskiego		0,4	0,4	0,7	0,1	-0,6	0,7	0,5	-0,2
Countries of the South Cone Common Market (MERCOSUR)	C9	Kraje MERCOSUR (Wspólnego Rynku Ameryki Płd.)		-1,2	-1,2	52,0	29,3	-22,7	52,0	28,1	-23,9
Mediterranean countries in the Euro-Mediterranean Partnership International Organisations excluding European Union Institutions (for EUROSTAT needs)	D7	Europejsko - Śródziemnomorski Obszar Gospodarczy		9 217,5	9 217,5	484,9	1 275,1	790,2	484,9	10 492,6	10 007,7
	7Z	Organizacje międzynarodowe z wyłączeniem instyt. UE (A4 i EBC)		765,9	765,9					765,9	765,9

**Zobowiązania Polski z tytułu zagranicznych inwestycji bezpośrednich
na dzień 31.12.2007 roku
(Foreign Direct Investment in Poland :POSITION
at the end of 2007 year)
w podziale na rodzaje działalności prowadzonej przez przedsiębiorstwa bezpośredniego inwestowania
(broken down by economic activities)**

mln PLN
(mio PLN)

			Zobowiązania z tytułu zagranicznych inwestycji bezpośrednich (International Investment Position)								
			Kapitał własny i reinwestowane zyski (Equity capital and reinvestment earnings)			Pozostałe inwestycje (Other capital)			Ogółem (Total)		
			Nale- ności (Claims)	Zobowią- zania (Liabilities)	Netto (Net)	Nale- ności (Claims)	Zobowią- zania (Liabilities)	Netto (Net)	Nale- ności (Claims)	Zobowią- zania (Liabilities)	Netto (Net)
AGRICULTURE AND FISHING	0595	ROLNICTWO I RYBOLÓWSTWO		1 072,2	1 072,2	74,0	809,9	735,9	74,0	1 882,1	1 808,1
MINING AND QUARRYING	1495	GÓRNICCTWO I KOPALNICTWO		615,3	615,3	8,6	188,0	179,4	8,6	803,3	794,7
of which: Extraction of petroleum and gas	1100	w tym: wydobywanie ropy naftowej i gazu ziemnego łącznie z działaln. usługową		253,4	253,4		93,6	93,6		347,0	347,0
MANUFACTURING	3995	PRZETWÓRSTWO PRZEMYSŁOWE		122 175,6	122 175,6	16 895,2	38 149,6	21 254,4	16 895,2	160 325,2	143 430,0
of which: Food products	1605	w tym: produkcja artykułów spożywczych, napojów i wyrobów tytoniowych		16 827,9	16 827,9	1 607,3	5 394,0	3 786,7	1 607,3	22 221,9	20 614,6
Textiles and wearing apparel	1805	produkcja wyrobów włókienniczych i odzieży		1 123,9	1 123,9	275,7	467,7	192,0	275,7	1 591,6	1 315,9
Wood, publishing and printing	2205	produkcja drewna, masy celulozowej, papieru; działalność publikacyjna i poligraficzna		13 598,7	13 598,7	543,7	2 229,6	1 685,9	543,7	15 828,3	15 284,6
TOTAL (1805 + 2205)	2295	Razem (1805 + 2205)		14 722,6	14 722,6	819,4	2 697,3	1 877,9	819,4	17 419,9	16 600,5
Refined petroleum & other treatmens	2300	wytwarzanie koksu, produktów rafinacji ropy naftowej i paliw jądrowych		133,4	133,4	1,6	213,5	211,9	1,6	346,9	345,3
Chemical products	2400	produkcja wyrobów chemicznych produkcja wyrobów gumowych		12 251,0	12 251,0	1 097,4	1 890,0	792,6	1 097,4	14 141,0	13 043,6
Rubber and plastic products	2500	i z tworzyw sztucznych		9 212,0	9 212,0	1 790,3	3 037,1	1 246,8	1 790,3	12 249,1	10 458,8
TOTAL (2300 + 2400 + 2500)	2595	Razem (2300 + 2400 + 2500)		21 596,4	21 596,4	2 889,3	5 140,6	2 251,3	2 889,3	26 737,0	23 847,7
Metal products	2805	produkcja metali i wyrobów z metali produkcja maszyn i urządzeń,		18 430,6	18 430,6	1 381,1	3 513,3	2 132,2	1 381,1	21 943,9	20 562,8
Mechanical products	2900	gdzie indziej niesklasyfikowana		6 153,6	6 153,6	1 702,4	2 858,4	1 156,0	1 702,4	9 012,0	7 309,6
TOTAL (2805 + 2900)	2995	Razem (2805 + 2900)		24 584,2	24 584,2	3 083,5	6 371,7	3 288,2	3 083,5	30 955,9	27 872,4
Office machinery and computers	3000	produkcja maszyn biurowych i komputerów produkcja sprzętu i urządzeń radiowych,		831,2	831,2	44,6	68,3	23,7	44,6	899,5	854,9
Radio, TV, communication equipments	3200	telewizyjnych i komunikacyjnych		3 086,3	3 086,3	1 375,0	2 302,9	927,9	1 375,0	5 389,2	4 014,2

**Zobowiązania Polski z tytułu zagranicznych inwestycji bezpośrednich
na dzień 31.12.2007 roku
(Foreign Direct Investment in Poland :POSITION
at the end of 2007 year)
w podziale na rodzaje działalności prowadzonej przez przedsiębiorstwa bezpośredniego inwestowania
(broken down by economic activities)**

mln PLN
(mio PLN)

			Zobowiązania z tytułu zagranicznych inwestycji bezpośrednich (International Investment Position)								
			Kapitał własny i reinwestowane zyski (Equity capital and reinvestment earnings)			Pozostałe inwestycje (Other capital)			Ogółem (Total)		
			Nale- ności (Claims)	Zobowią- zania (Liabilities)	Netto (Net)	Nale- ności (Claims)	Zobowią- zania (Liabilities)	Netto (Net)	Nale- ności (Claims)	Zobowią- zania (Liabilities)	Netto (Net)
Insurance & activities auxiliary	6730	ubezpieczenia i działalność pomocnicza związana z ubezpieczeniami	14 180,0	14 180,0	293,0	478,4	185,4	293,0	14 658,4	14 365,4	
TOTAL (6520 + 6730)	6795	Razem (6520 + 6730)	33 699,0	33 699,0	471,2	7 213,2	6 742,0	471,2	40 912,2	40 441,0	
REAL ESTATE & BUSINESS ACT.	7395	OBSŁUGA NIERUCHOM.; INFORMATYKA; NAUKA; WYNAJEM MASZ. I POZ. USŁ. ZW. Z PROWADZ. DZIAŁAL. GOSP.	42 702,7	42 702,7	2 110,9	23 112,1	21 001,2	2 110,9	65 814,8	63 703,9	
of which: Real estate	7000	w tym: obsługa nieruchomości	14 770,4	14 770,4	885,4	13 967,8	13 082,4	885,4	28 738,2	27 852,8	
Computer activities	7200	informatyka	1 682,0	1 682,0	587,5	576,6	-10,9	587,5	2 258,6	1 671,1	
Research and development	7300	nauka	141,5	141,5	54,5	28,1	-26,4	54,5	169,6	115,1	
Other business activities	7400	pozostałe usługi związane z prowadzeniem działalności gospodarczej	24 720,9	24 720,9	517,8	8 025,9	7 508,1	517,8	32 746,8	32 229,0	
of which: Business & manag. consultancy	7410	w tym: działalność prawnicza; rachunkowo - księgową; doradztwo; zarządzanie	22 052,5	22 052,5	160,7	6 464,7	6 304,0	160,7	28 517,2	28 356,5	
of which: Manag. Holding	7415	w tym: działalność związana z zarządzaniem holdingami	1 702,9	1 702,9	19,2	678,8	659,6	19,2	2 381,7	2 362,5	
companies	7440	reklama	564,8	564,8	128,0	120,4	-7,6	128,0	685,2	557,2	
&nb	7495	Razem (7200 + 7300 + 7400)	26 544,4	26 544,4	1 159,8	8 630,6	7 470,8	1 159,8	35 175,0	34 015,2	
TOTAL (7200 + 7300 + 7400)	7495		26 544,4	26 544,4	1 159,8	8 630,6	7 470,8	1 159,8	35 175,0	34 015,2	
OTHER SERVICES	9995	INNE USŁUGI	1 336,9	1 336,9	34,7	895,4	860,7	34,7	2 232,3	2 197,6	
Not allocated	9996	POZOSTAŁE NIGDZIE NIESKLASYFIKOWANE	609,3	609,3	0,2	12,7	12,5	0,2	622,0	621,8	
SUB-TOTAL	9997	RAZEM	328 918,5	328 918,5	23 591,8	113 948,1	90 356,3	23 591,8	442 866,6	419 274,8	
Priv. Purchases & sales of real estate	9998	Prywatne zakupy i sprzedaż nieruchomości	8 929,4	8 929,4					8 929,4	8 929,4	
TOTAL	9999	OGÓŁEM	337 847,9	337 847,9	23 591,8	113 948,1	90 356,3	23 591,8	451 796,0	428 204,2	

**Zobowiązania z tytułu zagranicznych inwestycji bezpośrednich w Polsce
na koniec lat 2004 - 2007
(Foreign Direct Investment in Poland: POSITION at the end of years 2004 - 2007)**

**według kraju pochodzenia udziałowca zagranicznego oraz stref ekonomicznych
(broken down by countries)**

mln PLN
(mio PLN)

			Rok			
			2004	2005	2006	2007
1. Geographical zones		1. Podział geograficzny				
Europe	E1	EUROPA	231 315,8	263875,3	324 071,2	376 748,0
BLEU countries (Belgo-Luxembourg Economic Union)	A3	Kraje BLEU (Unia gospodarcza Belgii i Luksemburga)	17 040,1	24300,7	40 266,8	48 195,0
Belgium	BE	Belgia	9 875,8	10296,5	11 383,5	13 148,3
Luxembourg	LU	Luksemburg	7 164,3	14004,2	28 883,3	35 046,7
Denmark	DK	Dania	7 532,1	8520,7	9 168,6	10 872,3
Germany	DE	Niemcy	42 497,0	49158,7	60 152,5	68 356,9
Greece	GR	Grecja	122,8	122	186,4	172,5
Spain	ES	Hiszpania	5 001,6	5444,2	9 860,2	12 565,9
France	FR	Francja	34 215,0	37097,4	41 916,1	47 855,2
Ireland	IE	Irlandia	4 650,2	5090,6	6 675,2	7 911,7
Italy	IT	Włochy	10 032,8	10712,6	16 161,9	18 437,8
Netherlands	NL	Niderlandy	60 650,2	64242,4	72 605,6	79 205,1
Portugal	PT	Portugalia	1 168,0	1522,2	1 796,8	2 164,6
United Kingdom	GB	Wielka Brytania	7 919,9	10158,7	14 169,5	16 499,8
Austria	AT	Austria	13 052,4	14453	13 061,3	15 487,1
Finland	FI	Finlandia	2 030,9	3723,3	3 663,5	4 518,2
Sweden	SE	Szwecja	10 424,2	12247	13 995,2	16 769,4
Cyprus	CY	Cypr	2 993,5	3568,3	4 078,3	5 946,3
Czech Republic	CZ	Republika Czeska	344,5	403	470,8	1 386,9
Hungary	HU	Węgry	1 010,8	413,7	918,9	737,4
Malta	MT	Malta	271,4	237,7	431,2	3 650,5
Slovakia	SK	Słowacja	160,1	197	177,1	335,9
Slovenia	SI	Słowenia	432,7	396,5	431,8	451,3
Baltic countries	E3	Kraje bałtyckie	34,1	105,4	184,0	219,0
of which:		z tego:				
Estonia	EE	Estonia	57,5	68,8	83,3	84,8
Lithuania	LT	Litwa	-4,0	24,7	71,8	113,5
Latvia	LV	Łotwa	-19,4	11,9	28,9	20,7
Iceland	IS	Islandia	4,9	16	14,7	15,2
Liechtenstein	LI	Liechtenstein	180,8	435,3	407,1	504,9
Norway	NO	Norwegia	1 255,1	1056,5	1 144,5	1 706,0
Switzerland	CH	Szwajcaria	6 382,4	7394,9	9 597,9	10 197,1
Other European countries	E2	POZOSTAŁE KRAJE EUROPEJSKIE	1908,3	2857,5	2535,3	2586
of which:		w tym:				

**Zobowiązania z tytułu zagranicznych inwestycji bezpośrednich w Polsce
na koniec lat 2004 - 2007
(Foreign Direct Investment in Poland: POSITION at the end of years 2004 -2007)**

**według kraju pochodzenia udziałowca zagranicznego oraz stref ekonomicznych
(broken down by countries)**

mln PLN
(mio PLN)

			Rok			
			2004	2005	2006	2007
Albania	AL	Albania		0,2	0,2	0,1
Bulgaria	BG	Bułgaria	-6,0	-12,9	-21,2	-32,5
Belarus	BY	Białoruś	-1,0	0,1	1,6	6,1
Croatia	HR	Chorwacja	2,6	20,4	21,9	19,6
Romania	RO	Rumunia	-97,6	-46,3	-100,5	-275,0
Russian Federation	RU	Rosja	1 820,2	2085,6	1 921,8	991,6
Turkey	TR	Turcja	191,0	78,1	75,1	104,1
Ukraine	UA	Ukraina	26,8	795,1	360,4	1 470,8
Serbia and Montenegro	CS	Serbia i Czarnogóra	-21,0	-9	5,1	0,2
Africa	E4	AFRYKA	61,3	0,4	-2,6	37,3
		KRAJE AFRYKI				
North Africa	E5	PÓŁNOCNEJ	45,2	3,6	-0,1	16,2
of which:		w tym:				
Egypt	EG	Egipt	6,0	4,2	4,0	14,5
Morocco	MA	Maroko	2,8	-7,9	-6,5	-3,5
		POZOSTAŁE KRAJE				
Other African countries	E6	AFRYKI	16,1	-3,2	-2,5	21,1
of which:		w tym:				
Republic of South Africa	ZA	Republika Południowej Afryki	-4,8	-13,7	-12,1	7,7
America	E7	AMERYKA	22 661,6	25971,8	32 369,4	40 693,6
		KRAJE AMERYKI				
North American countries	E8	PÓŁNOCNEJ	18 923,7	22038,2	27 263,6	30 482,0
of which:		w tym:				
United States	US	Stany Zjednoczone	18 522,7	21581,3	26 559,7	28 361,9
Canada	CA	Kanada	401,0	456,9	703,9	2 120,1
		KRAJE AMERYKI				
Central American countries	E9	ŚRODKOWEJ	3 739,3	3928,7	5 119,9	10 230,5
of which:		w tym:				
Mexico	MX	Meksyk	-2,1	-15,5	1,8	-14,3
		KRAJE AMERYKI				
South American countries	F1	POŁUDNIOWEJ	-1,4	4,9	-14,1	-18,9
of which:		w tym:				
Argentina	AR	Argentyna	16,6	12,3	-10,4	-6,9
Brazil	BR	Brazylia	-15,5	-6,8	-1,8	-18,8
Chile	CL	Chile	-2,7	-2,6	2,7	5,1
Colombia	CO	Kolumbia	-0,5	-0,3	-0,4	-1,1
Uruguay	UY	Urugwaj	2,4	3,2	-2,2	1,8
Venezuela	VE	Wenezuela	-0,1	-1,1	-1,4	2,0
Asia	F2	AZJA	4 332,0	5404,8	8 379,1	9 472,1

**Zobowiązania z tytułu zagranicznych inwestycji bezpośrednich w Polsce
na koniec lat 2004 - 2007
(Foreign Direct Investment in Poland: POSITION at the end of years 2004 -2007)**

**według kraju pochodzenia udziałowca zagranicznego oraz stref ekonomicznych
(broken down by countries)**

mln PLN
(mio PLN)

			Rok			
			2004	2005	2006	2007
Near and Middle East countries	F3	Kraje Bliskiego i Środkowego Wschodu	66,8	193,6	206,7	380,9
of which:		w tym:				
Iran	IR	Iran	0,4	0,4	1,1	1,1
Israel	IL	Izrael	101,2	154,2	145,0	285,0
Gulf Arabian Countries	F4	Kraje Zatoki Arabskiej	-43,2	29,2	58,9	78,5
Other Near and Middle East countries	F5	Pozostałe kraje Bliskiego i Środkowego Wschodu	8,4	9,8	1,7	16,3
Other Asian countries	F6	POZOSTAŁE KRAJE AZJI	4 265,2	5211,2	8 172,4	9 091,2
of which:		w tym:				
China	CN	Chiny	67,9	211,9	279,8	478,1
Hong Kong	HK	Hongkong	11,3	76,7	75,4	147,9
Indonesia	ID	Indonezja	31,5	28,1	19,7	35,9
India	IN	Indie	38,6	45,6	18,3	72,9
Japan	JP	Japonia	1 439,5	2365,2	3 102,9	3 669,1
Korea, Republic of (South Korea)	KR	Korea Południowa	2 155,0	1887,4	3 688,5	3 772,2
Malaysia	MY	Malezja	33,4	78,9	84,7	62,6
Philippines	PH	Filipiny	88,9	75,6	72,2	90,8
Singapore	SG	Singapur	262,9	275	632,3	459,5
Thailand	TH	Tajlandia	-12,1	-16,1	-1,1	4,4
Taiwan	TW	Tajwan	20,6	32,8	55,3	54,4
Australia, Oceania and Polar regions	F7	AUSTRALIA, OCEANIA I POZOSTAŁE TERYTORIA	-0,8	16,4	2,6	487,3
of which:		w tym:				
Australia	AU	Australia	-1,3	18,5	5,0	259,8
New Zealand	NZ	Nowa Zelandia	1,6	0,3	0,6	-0,9
WORLD TOTAL	A1	OGÓŁEM ŚWIAT	259 070,8	295959,5	365 544,2	428 204,2
2.Economic zones		2.Strefy ekonomiczne				
EU-15 (Intra-EU-15)	D2	Kraje Unii Europejskiej (EU - 15)	216 337,2	246793,5	303 679,6	349 011,5
Extra-EU-15	D4	Kraje spoza EU - 15	42 733,6	49166	61 864,6	79 192,7
Extra-EU-15 not allocated	Z8	Nieprzyporządkowane - spoza EU -15				
EU-25	D3	Kraje Unii Europejskiej (EU - 25)	221 584,3	252115,1	310 391,1	361 738,8
Extra-EU - 25	D5	Kraje spoza EU - 25	37 486,5	43844,4	55 153,1	66 465,4

**Zobowiązania z tytułu zagranicznych inwestycji bezpośrednich w Polsce
na koniec lat 2004 - 2007
(Foreign Direct Investment in Poland: POSITION at the end of years 2004 -2007)**

**według kraju pochodzenia udziałowca zagranicznego oraz stref ekonomicznych
(broken down by countries)**

mln PLN
(mio PLN)

			Rok			
			2004	2005	2006	2007
Euro-zone	U2	Kraje Europejskiej Unii Monetarnej (EUR -11)	190 461,0	215867,1	266 346,3	304 870,0
EU Member States not belonging to euro-zone	U3	Państwa UE nienależące do EU - 11	25 876,2	30926,4	37 333,3	44 141,5
Extra-euro-zone	U4	Kraje spoza EUR -11	68 609,8	80092,4	99 197,9	123 334,2
EFTA (European Free Trade Association)	A5	Kraje EFTA (Europejskie Stowarzyszenie Wolnego Handlu)	7 823,2	8902,7	11 164,2	12 423,2
OECD countries	A8	Kraje OECD (Organizacja Współpracy Gospodarczej i Rozwoju)	248 202,4	282646,8	350 160,4	401 662,0
NAFTA (North American Free Trade Association)	B1	Kraje NAFTA (Północnoamerykańskie Stowarzyszenie Wolnego Handlu)	18 921,6	22022,7	27 265,4	30 467,7
NICs1 (the Core Newly Industrialising Countries)	B9	NICs1 (Główne rozwijające się kraje azjatyckie)	2 449,8	2271,9	4 451,5	4 434,0
NICs2A (Asian NICs of the second wave of industrialisation)	C1	NICs2A (Pozostałe kraje azjatyckie z 2-giej fali industr.)	110,2	138,4	155,8	157,8
NICs2LA (Latin American NICs of the second wave of industrialisation)	C2	NICs2LA (Latynoamerykańskie kraje z 2-giej fali industr.)	-3,7	-12,6	-7,7	-34,9
Commonwealth of Independent States (CIS)	C6	CIS (Wspólnota Niepodległych Państw)	1 950,8	2986,9	2 392,0	2 604,7
ASEAN (Countries for the Association of South-East Asian Nations)	B3	Kraje ASEAN (Stowarzyszenie Narodów Południowo-Wschodniej Azji)	426,2	468,9	823,3	669,3
OPEC (Organisation of Petroleum Exporting Countries)	B4	Kraje OPEC (Organizacja Krajów Eksportujących Ropę Naftową)	-9,8	50,3	65,1	95,0
Offshore financial centers	C4	Centra finansowe offshore	4 382,1	4827,3	6 618,9	11 843,7
3. Strefy ekonomiczne - dodatkowy podział						
Latin America	B2	Ameryka Łacińska	8,1	3,6	6,3	-15,1
ACP (African, Caribbean and Pacific countries signatories of the Lome convention)	B5	Kraje ACP (sygnatar. konwencji z Lome)	72,4	-30,9	-16,6	18,5
African ACP countries	B6	Afrykańskie kraje ACP (sygnatar. konwencji z Lome)	13,1	-3,2	-2,5	19,5

**Zobowiązania z tytułu zagranicznych inwestycji bezpośrednich w Polsce
na koniec lat 2004 - 2007
(Foreign Direct Investment in Poland: POSITION at the end of years 2004 -2007)**

**według kraju pochodzenia udziałowca zagranicznego oraz stref ekonomicznych
(broken down by countries)**

mln PLN
(mio PLN)

			Rok			
			2004	2005	2006	2007
Caribbean ACP countries	B7	Karaibskie kraje ACP (sygatar. konwencji z Lome)	60,4	-25,3	-10,9	1,0
Pacific ACP countries	B8	Kraje basenu Pacyfiku (sygnatar. konwencji z Lome)	-1,1	-2,4	-3,2	-2,0
Mediterranean Basin	C3	Kraje basenu Morza Śródziemnego	3 929,0	4401,9	5 148,4	10 423,9
Maghreb countries	C7	Kraje Maghrebu	34,4	-5,4	-13,0	-7,4
Mashrek countries	C8	Kraje Maszreku	12,3	13,5	6,8	29,2
Countries from Central and Eastern Europe	A9	Kraje Europy Środkowej i Wschodniej	1 765,7	1408,8	2 064,0	2 776,9
French Franc zone	C5	Strefa franka francuskiego	0,1	-0,4	-1,7	-0,2
Countries of the South Cone Common Market (MERCOSUR)	C9	Kraje MERCOSUR (Wspólnego Rynku Ameryki Płd.)	3,5	8,7	-14,4	-23,9
Mediterranean countries in the Euro-Mediterranean Partnership International Organisations excluding European Union	D7	Europejsko - Śródziemnomorski Obszar Gospodarczy	3 603,8	4046,4	4 723,4	10 007,7
Institutions (for EUROSTAT needs)	7Z	Organizacje międzynarodowe z wyłączeniem instyt. UE (A4 i EBC)	700,9	690,8	724,5	765,9

Zobowiązania z tytułu zagranicznych inwestycji bezpośrednich w Polsce na koniec lat 2004 - 2007
(Foreign Direct Investment in Poland: POSITION at the end of years 2004 - 2007)

w podziale na rodzaje działalności prowadzonej przez spółki
(broken down by economic activities)

mln PLN
(mio PLN)

			Rok (Year)			
			2004	2005	2006	2007
AGRICULTURE AND FISHING	0595	ROLNICTWO I RYBOŁÓWSTWO	1 216,2	1 363,6	1 559,3	1 808,1
MINING AND QUARRYING	1495	GÓRNICCTWO I KOPALNICTWO	604,7	365,4	487,3	794,7
		w tym: wydobywanie ropy naftowej i gazu ziemnego łącznie z działaln. usługową				
of which: Extraction of petroleum and gas	1100		243,8	41,4	111,7	347,0
MANUFACTURING	3995	PRZETWÓRSTWO PRZEMYSŁOWE	97 278,4	108 355,5	124 419,4	143 430,0
		w tym: produkcja artykułów spożywczych, napojów i wyrobów tytoniowych				
of which: Food products	1605		15 872,4	17 927,8	19 417,2	20 614,6
		produkcja wyrobów włókienniczych i odzieży				
Textiles and wearing apparel	1805		1 284,5	1 269,7	1 282,3	1 315,9
		produkcja drewna, masy celulozowej, papieru; działalność publikacyjna i poligraficzna				
Wood, publishing and printing	2205		11 138,0	11 632,0	13 324,1	15 284,6
TOTAL (1805 + 2205)	2295	Razem (1805 + 2205)	12 422,5	12 901,7	14 606,4	16 600,5
		wytwarzanie koksu, produktów rafinacji ropy naftowej i paliw jądrowych				
Refined petroleum & other treatmens	2300		246,5	282,2	364,3	345,3
		produkcja wyrobów chemicznych produkcja wyrobów gumowych				
Chemical products	2400		9 506,1	9 967,5	11 919,6	13 043,6
		i z tworzyw sztucznych				
Rubber and plastic products	2500		6 836,7	8 221,0	10 316,6	10 458,8
TOTAL (2300 + 2400 + 2500)	2595	Razem (2300 + 2400 + 2500)	16 589,3	18 470,7	22 600,5	23 847,7
		produkcja metali i wyrobów z metali				
Metal products	2805		8 361,0	9 960,7	13 236,8	20 562,8

Zobowiązania z tytułu zagranicznych inwestycji bezpośrednich w Polsce na koniec lat 2004 - 2007
(Foreign Direct Investment in Poland: POSITION at the end of years 2004 - 2007)

w podziale na rodzaje działalności prowadzonej przez spółki
(broken down by economic activities)

mln PLN
(mio PLN)

			Rok (Year)			
			2004	2005	2006	2007
Mechanical products	2900	produkcja maszyn i urządzeń, gdzie indziej niesklasyfikowana	3 723,4	5 343,5	6 132,3	7 309,6
TOTAL (2805 + 2900)	2995	Razem (2805 + 2900)	12 084,4	15 304,2	19 369,1	27 872,4
Office machinery and computers	3000	produkcja maszyn biurowych i komputerów	95,5	94,0	176,2	854,9
Radio, TV, communication equipments	3200	produkcja sprzętu i urządzeń radiowych, telewizyjnych i komunikacyjnych	2 403,2	2 440,4	3 331,0	4 014,2
TOTAL (3000 + 3200)	3295	Razem (3000+ 3200)	2 498,7	2 534,4	3 507,2	4 869,1
Motor vehicles	3400	produkcja pojazdów mechanicznych, przyczep i naczep	17 006,8	18 245,2	20 347,6	22 885,5
Other transport equipment's	3500	produkcja pozostałego sprzętu transportowego	928,2	971,4	1 693,9	2 182,2
TOTAL (3400 + 3500)	3595	Razem (3400 + 3500)	17 935,0	19 216,6	22 041,5	25 067,7
ELECTRICITY, GAS AND WATER	4195	WYTWARZANIE I ZAOPATRYWANIE W ENERGIĘ ELEKTRYCZNĄ, GAZ I WODĘ	9 189,8	10 086,1	10 431,7	12 757,2
CONSTRUCTION	4500	BUDOWNICTWO	4 846,6	5 004,3	7 112,2	8 713,3
TOTAL SERVICES	5095	USŁUGI OGÓLEM	145 306,7	168 801,5	216 006,6	251 149,7
TRADE AND REPAIRS	5295	HANDEL I NAPRAWY	46 221,4	53 766,2	63 732,0	69 908,0
HOTELS AND RESTAURANTS	5500	HOTELE I RESTAURACJE	1 745,1	1 757,5	1 963,1	2 298,4
TRANSPORTS, COMMUNICATION	6495	TRANSPORT, GOSPODARKA MAGAZYNOWA I ŁĄCZNOŚĆ	19 905,2	23 264,5	29 266,3	31 161,5

Zobowiązania z tytułu zagranicznych inwestycji bezpośrednich w Polsce na koniec lat 2004 - 2007
(Foreign Direct Investment in Poland: POSITION at the end of years 2004 - 2007)

w podziale na rodzaje działalności prowadzonej przez spółki
(broken down by economic activities)

mln PLN
(mio PLN)

			Rok (Year)			
			2004	2005	2006	2007
of which: Land transport	6000	w tym: transport lądowy	2 953,5	3 349,4	3 512,4	3 406,7
		transport morski i przybrzeżny				
Sea and coastal water transport	6110	transport wodny	56,5	306,5	358,4	339,3
Air transport	6200	transport lotniczy	581,0	666,7	833,0	1 170,8
TOTAL (6110 + 6200)	6295	Razem (6000 + 6110 + 6200)	3 591,0	4 322,6	4 703,8	4 916,8
Telecommunications	6420	telekomunikacja	15 085,4	17 447,1	22 790,8	24 290,7
FINANCIAL INTERMEDIATION	6895	POŚREDNICTWO FINANSOWE	51 428,4	59 205,2	68 294,2	81 880,3
of which: Monetary intermediation	6510	w tym: pośrednictwo pieniężne	32 768,4	33 762,1	33 513,1	38 860,9
Other financial intermediation	6520	pozostałe pośrednictwo finansowe	8 533,6	13 204,8	20 265,0	26 075,6
		w tym: pozostałe pośrednictwo finansowe				
of which: Financial holding compa	6524	gdzie indziej niesklasyfikowane				
		ubezpieczenia i działalność pomocnicza				
Insurance & activities auxiliary	6730	związana z ubezpieczeniami	9 055,8	10 672,2	12 782,6	14 365,4
TOTAL (6520 + 6730)	6795	Razem (6520 + 6730)	17 589,4	23 877,0	33 047,6	40 441,0
		OBŚŁUGA NIERUCHOM.; INFORMATYKA; NAUKA; WYNAJEM MASZ. I POZ. USŁ. ZW. Z PROWADZ. DZIAŁAL. GOSP.				
REAL ESTATE & BUSINESS ACT.	7395		24 388,9	29 750,2	51 191,8	63 703,9
of which: Real estate	7000	w tym: obsługa nieruchomości	12 207,9	13 981,3	21 430,4	27 852,8
Computer activities	7200	informatyka	1 280,2	1 387,6	1 627,7	1 671,1
Research and development	7300	nauka	59,0	85,1	103,8	115,1

Zobowiązania z tytułu zagranicznych inwestycji bezpośrednich w Polsce na koniec lat 2004 - 2007
(Foreign Direct Investment in Poland: POSITION at the end of years 2004 - 2007)

w podziale na rodzaje działalności prowadzonej przez spółki
(broken down by economic activities)

mln PLN
(mio PLN)

			Rok (Year)			
			2004	2005	2006	2007
Other business activities	7400	pozostałe usługi związane z prowadzeniem działalności gospodarczej	9 659,8	13 253,0	26 664,0	32 229,0
of which: Business & manag. consultancy	7410	w tym: działalność prawnicza; rachunkowo - księgową; doradztwo; zarządzanie	7 406,5	10 029,1	23 158,3	28 356,5
of which: Manag. Holding companies	7415	w tym: działalność związana z zarządzaniem holdingami	2 762,5	3 426,5	3 474,2	2 362,5
&nb	7440	reklama	341,2	513,4	460,6	557,2
TOTAL (7200 + 7300 + 7400)	7495	Razem (7200 + 7300 + 7400)	10 999,0	14 725,7	28 395,5	34 015,2
OTHER SERVICES	9995	INNE USŁUGI	1 617,7	1 057,9	1 559,2	2 197,6
Not allocated	9996	POZOSTAŁE NIGDZIE NIESKLASYFIKOWANE	5,2	5,2	5,0	621,8
SUB-TOTAL	9997	RAZEM	258 447,6	293 981,6	360 021,5	419 274,8
Priv. Purchases & sales of real estate	9998	Prywatne zakupy i sprzedaż nieruchomości	623,2	1 977,9	5 522,7	8 929,4
TOTAL	9999	OGÓŁEM	259 070,8	295 959,5	365 544,2	428 204,2

Dochody zagranicznych inwestorów bezpośrednich z tytułu zaangażowanego w Polsce kapitału w 2007 roku
(Direct investment income in the 2007 year)
według kraju pochodzenia udziałowca zagranicznego oraz stref ekonomicznych
(broken down by countries)

mln PLN
(mio PLN)

			Dochody z tytułu zagranicznych inwestycji bezpośrednich (Income flows)				
			od kapitału (Income on Equity)			od wierzytelności (odsetki) (Income on debt interest)	Razem dochody z tytułu inwestycji bezpośrednich (Direct investment income)
			dywidendy (Dividends)	reinvestowane zyski (Reinvested profits)	Razem (Total)		
1. Geographical zones		1. Podział geograficzny					
Europe	E1	EUROPA	20 728,0	20 258,0	40 986,0	3 334,3	44 320,3
BLEU countries (Belgo-Luxembourg Economic Union)	A3	Kraje BLEU (Unia gospodarcza Belgii i Luksemburga)	1 063,8	2 277,0	3 340,8	196,9	3 537,7
Belgium	BE	Belgia	391,9	1 090,7	1 482,6	105,6	1 588,2
Luxembourg	LU	Luksemburg	671,9	1 186,3	1 858,2	91,3	1 949,5
Denmark	DK	Dania	549,3	731,1	1 280,4	52,9	1 333,3
Germany	DE	Niemcy	3 966,0	4 868,0	8 834,0	343,6	9 177,6
Greece	GR	Grecja	0,1	-176,8	-176,7	0,9	-175,8
Spain	ES	Hiszpania	330,8	441,1	771,9	179,7	951,6
France	FR	Francja	2 806,1	1 126,1	3 932,2	973,4	4 905,6
Ireland	IE	Irlandia	356,3	445,2	801,5	105,8	907,3
Italy	IT	Włochy	2 400,9	273,7	2 674,6	15,1	2 689,7
Netherlands	NL	Niderlandy	6 038,4	4 964,3	11 002,7	549,4	11 552,1
Portugal	PT	Portugalia	97,1	141,3	238,4	9,9	248,3
United Kingdom	GB	Wielka Brytania	727,4	759,4	1 486,8	150,0	1 636,8
Austria	AT	Austria	745,3	1 068,4	1 813,7	193,5	2 007,2
Finland	FI	Finlandia	44,0	258,8	302,8	111,1	413,9
Sweden	SE	Szwecja	377,4	1 071,6	1 449,0	209,7	1 658,7
Cyprus	CY	Cypr	589,8	428,1	1 017,9	15,6	1 033,5
Czech Republic	CZ	Republika Czeska	24,7	20,1	44,8	2,7	47,5
Hungary	HU	Węgry	92,3	64,9	157,2	10,0	167,2
Malta	MT	Malta	17,1	80,0	97,1	0,1	97,2
Slovakia	SK	Słowacja	7,4	21,2	28,6	0,1	28,7
Slovenia	SI	Słowenia	14,4	43,9	58,3	1,0	59,3
Baltic countries	E3	Kraje bałtyckie	0,4	60,6	61,0	-3,5	57,5
of which:		z tego:					
Estonia	EE	Estonia		-0,1	-0,1	-0,2	-0,3
Lithuania	LT	Litwa	0,4	60,4	60,8	-3,4	57,4
Latvia	LV	Łotwa		0,3	0,3	0,1	0,4
Iceland	IS	Islandia		0,2	0,2		0,2
Liechtenstein	LI	Liechtenstein	3,8	24,2	28,0	0,8	28,8
Norway	NO	Norwegia	39,9	85,1	125,0	14,3	139,3
Switzerland	CH	Szwajcaria	408,0	639,5	1 047,5	211,8	1 259,3
Other European countries	E2	POZOSTAŁE KRAJE EUROPEJSKIE	27,3	541	568,3	-10,5	557,8
of which:		w tym:					
Albania	AL	Albania			0,0		
Bulgaria	BG	Bułgaria			0,0		
Belarus	BY	Białoruś	1,7	0,2	1,9		1,9
Croatia	HR	Chorwacja	4,4	4,1	8,5	0,0	8,5
Romania	RO	Rumunia		-0,4	-0,4	-0,1	-0,5

Znak plus (+) oznacza, że reinwestowane zyski, dywidendy oraz odsetki przewyższyły straty bilansowe.
Znak minus (-) oznacza, że straty bilansowe przewyższyły reinwestowane zyski, dywidendy oraz odsetki.

Dochody zagranicznych inwestorów bezpośrednich z tytułu zaangażowanego w Polsce kapitału w 2007 roku
(Direct investment income in the 2007 year)
według kraju pochodzenia udziałowca zagranicznego oraz stref ekonomicznych
(broken down by countries)

mln PLN
(mio PLN)

			Dochody z tytułu zagranicznych inwestycji bezpośrednich (Income flows)				
			od kapitału (Income on Equity)			od wierzytelności (odsetki) (Income on debt interest)	Razem dochody z tytułu inwestycji bezpośrednich (Direct investment income)
			dywidendy (Dividends)	reinvestowane zyski (Reinvested profits)	Razem (Total)		
Russian Federation	RU	Rosja	12,2	207,8	220,0	-0,7	219,3
Turkey	TR	Turcja		13,4	13,4	0,0	13,4
Ukraine	UA	Ukraina	8,9	360,4	369,3	-11,8	357,5
Serbia and Montenegro	CS	Serbia i Czarnogóra		-0,1	-0,1		-0,1
Africa	E4	AFRYKA		0,7	0,7		0,7
		KRAJE AFRYKI					
North Africa	E5	PÓŁNOCNEJ		-0,2	-0,2		-0,2
of which:		w tym:					
Egypt	EG	Egipt		-0,2	-0,2		-0,2
Morocco	MA	Maroko			0,0		
		POZOSTAŁE KRAJE					
Other African countries	E6	AFRYKI		0,9	0,9		0,9
of which:		w tym:					
		Republika Południowej					
Republic of South Africa	ZA	Afryki		0,4	0,4		0,4
America	E7	AMERYKA	1 343,2	4 713,2	6 056,4	560,1	6 616,5
		KRAJE AMERYKI					
North American countries	E8	PÓŁNOCNEJ	1 338,6	2 382,3	3 720,9	551,6	4 272,5
of which:		w tym:					
United States	US	Stany Zjednoczone	1 317,0	2 363,4	3 680,4	550,9	4 231,3
Canada	CA	Kanada	21,6	18,9	40,5	0,7	41,2
		KRAJE AMERYKI					
Central American countries	E9	ŚRODKOWEJ	2,8	2 328,6	2 331,4	8,4	2 339,8
of which:		w tym:					
Mexico	MX	Meksyk			0,0		
		KRAJE AMERYKI					
South American countries	F1	POŁUDNIOWEJ	1,8	2,3	4,1	0,1	4,2
of which:		w tym:					
Argentina	AR	Argentyna			0,0		
Brazil	BR	Brazylia			0,0		
Chile	CL	Chile		1,9	1,9		1,9
Colombia	CO	Kolumbia			0,0		
Uruguay	UY	Urugwaj	1,8	0,4	2,2	0,1	2,3
Venezuela	VE	Wenezuela			0,0		
Asia	F2	AZJA	54,1	-1,5	52,6	48,4	101,0
Near and Middle East countries	F3	Kraje Bliskiego i Środkowego Wschodu	0,4	31,4	31,8	3,9	35,7
of which:		w tym:					
Iran	IR	Iran			0,0		
Israel	IL	Izrael	0,4	17,2	17,6	3,9	21,5
Gulf Arabian Countries	F4	Kraje Zatoki Arabskiej		13,7	13,7		13,7
Other Near and Middle East countries	F5	Pozostałe kraje Bliskiego i Środkowego Wschodu		0,5	0,5		0,5
Other Asian countries	F6	POZOSTAŁE KRAJE AZJI	53,7	-32,9	20,8	44,5	65,3
of which:		w tym:					
China	CN	Chiny	0,2	-11,3	-11,1	1,3	-9,8

Znak plus (+) oznacza, że reinwestowane zyski, dywidendy oraz odsetki przewyższyły straty bilansowe.
Znak minus (-) oznacza, że straty bilansowe przewyższyły reinwestowane zyski, dywidendy oraz odsetki.

Dochody zagranicznych inwestorów bezpośrednich z tytułu zaangażowanego w Polsce kapitału w 2007 roku
(Direct investment income in the 2007 year)
według kraju pochodzenia udziałowca zagranicznego oraz stref ekonomicznych
(broken down by countries)

mln PLN
(mio PLN)

			Dochody z tytułu zagranicznych inwestycji bezpośrednich (Income flows)				
			od kapitału (Income on Equity)			od wierzytelności (odsetki) (Income on debt interest)	Razem dochody z tytułu inwestycji bezpośrednich (Direct investment income)
			dywidendy (Dividends)	reinvestowane zyski (Reinvested profits)	Razem (Total)		
Hong Kong	HK	Hongkong		-0,2	-0,2	0,1	-0,1
Indonesia	ID	Indonezja		4,4	4,4		4,4
India	IN	Indie		-1,1	-1,1		-1,1
Japan	JP	Japonia	8,4	-6,1	2,3	40,9	43,2
Korea, Republic of (South Korea)	KR	Korea Południowa	10,0	-49,9	-39,9	0,6	-39,3
Malaysia	MY	Malezja		7,5	7,5	1,4	8,9
Philippines	PH	Filipiny	34,4	14,2	48,6		48,6
Singapore	SG	Singapur	0,5	-21,5	-21,0	0,2	-20,8
Thailand	TH	Tajlandia		-1,3	-1,3		-1,3
Taiwan	TW	Tajwan	0,2	-0,4	-0,2		-0,2
Australia, Oceania and Polar regions		AUSTRALIA, OCEANIA I POZOSTAŁE TERYTORIA					
of which:		w tym:					
Australia	AU	Australia		14,2	14,2	7,8	22,0
New Zealand	NZ	Nowa Zelandia			0,0		
WORLD TOTAL	A1	OGÓLEM ŚWIAT	22 125,3	25 023,5	47 148,8	3 950,6	51 099,4
2.Economic zones		2.Strefy ekonomiczne					
EU-15 (Intra-EU-15)	D2	Kraje Unii Europejskiej (EU - 15)	19 502,9	18 249,2	37 752,1	3 091,9	40 844,0
Extra-EU-15	D4	Kraje spoza EU - 15	2 622,4	6 774,3	9 396,7	858,7	10 255,4
Extra-EU-15 not allocated	Z8	Nieprzyporządkowane - spoza EU -15			0,0		
EU-25	D3	Kraje Unii Europejskiej (EU - 25)	20 249,0	18 968,0	39 217,0	3 117,9	42 334,9
Extra-EU - 25	D5	Kraje spoza EU - 25	1 876,3	6 055,5	7 931,8	832,7	8 764,5
Euro-zone	U2	Kraje Europejskiej Unii Monetarnej (EUR -11)	17 848,8	15 687,1	33 535,9	2 679,3	36 215,2
EU Member States not belonging to euro-zone	U3	Państwa UE nienależące do EU - 11	1 654,1	2 562,1	4 216,2	412,6	4 628,8
Extra-euro-zone	U4	Kraje spoza EUR -11	4 276,5	9 336,4	13 612,9	1 271,3	14 884,2
EFTA (European Free Trade Association)	A5	Kraje EFTA (Europejskie Stowarzyszenie Wolnego Handlu)	451,7	749,0	1 200,7	226,9	1 427,6
OECD countries	A8	Kraje OECD (Organizacja Współpracy Gospodarczej i Rozwoju)	21 432,2	21 434,1	42 866,3	3 931,7	46 798,0
NAFTA (North American Free Trade Association)	B1	Kraje NAFTA (Północnoamerykańskie Stowarzyszenie Wolnego Handlu)	1 338,6	2 382,3	3 720,9	551,6	4 272,5
NICs1 (the Core Newly Industrialising Countries)	B9	NICs1 (Główne rozwijające się kraje azjatyckie)	10,7	-72,0	-61,3	0,9	-60,4

Znak plus (+) oznacza, że reinwestowane zyski, dywidendy oraz odsetki przewyższyły straty bilansowe.
Znak minus (-) oznacza, że straty bilansowe przewyższyły reinwestowane zyski, dywidendy oraz odsetki.

Dochody zagranicznych inwestorów bezpośrednich z tytułu zaangażowanego w Polsce kapitału w 2007 roku
(Direct investment income in the 2007 year)
według kraju pochodzenia udziałowca zagranicznego oraz stref ekonomicznych
(broken down by countries)

mln PLN
(mio PLN)

			Dochody z tytułu zagranicznych inwestycji bezpośrednich (Income flows)				
			od kapitału (Income on Equity)			od wierzytelności (odsetki) (Income on debt interest)	Razem dochody z tytułu inwestycji bezpośrednich (Direct investment income)
			dywidendy (Dividends)	reinvestowane zyski (Reinvested profits)	Razem (Total)		
NICs2A (Asian NICs of the second wave of industrialisation)	C1	NICs2A (Pozostałe kraje azjatyckie z 2-giej fali industr.)	34,4	20,4	54,8	1,4	56,2
NICs2LA (Latin American NICs of the second wave of industrialisation)	C2	NICs2LA (Latynoamerykańskie kraje z 2-giej fali industr.)		1,9	1,9		1,9
Commonwealth of Independent States (CIS)	C6	CIS (Wspólnota Niepodległych Państw)	22,8	592,9	615,7	-12,5	603,2
ASEAN (Countries for the Association of South-East Asian Nations)	B3	Kraje ASEAN (Stowarzyszenie Narodów Południowo-Wschodniej Azji)	34,9	6,0	40,9	1,6	42,5
OPEC (Organisation of Petroleum Exporting Countries)	B4	Kraje OPEC (Organizacja KrajóW Eksportujących Ropę Naftową)		8,5	8,5		8,5
Offshore financial centers	C4	Centra finansowe offshore	41,5	2 308,5	2 350,0	11,5	2 361,5
3. Strefy ekonomiczne - dodatkowy podział							
Latin America	B2	Ameryka Łacińska	4,1	2,6	6,7	0,1	6,8
ACP (African, Caribbean and Pacific countries signatories of the Lome convention)	B5	Kraje ACP (sygnatar. konwencji z Lome)		-3,4	-3,4	-0,7	-4,1
African ACP countries	B6	Afrykańskie kraje ACP (sygnatar. konwencji z Lome)		0,9	0,9		0,9
Caribbean ACP countries	B7	Karaibskie kraje ACP (sygnatar. konwencji z Lome)		-4,3	-4,3	-0,7	-5,0
Pacific ACP countries	B8	Kraje basenu Pacyfiku (sygnatar. konwencji z Lome)			0,0		
Mediterranean Basin	C3	Kraje basenu Morza Śródziemnego	626,2	588,3	1 214,5	20,6	1 235,1
Maghreb countries	C7	Kraje Maghrebu			0,0		
Mashrek countries	C8	Kraje Maszreku		-0,1	-0,1		-0,1
Countries from Central and Eastern Europe	A9	Kraje Europy Środkowej i Wschodniej	143,7	216,2	359,9	10,2	370,1
French Franc zone	C5	Strefa franka francuskiego			0,0		
Countries of the South Cone Common Market (MERCOSUR)	C9	Kraje MERCOSUR (Wspólnego Rynku Ameryki Płd.)	1,8	0,4	2,2	0,1	2,3
Mediterranean countries in the Euro-Mediterranean Partnership International Organisations excluding European Union Institutions (for EUROSTAT needs)	D7	Europejsko - Śródziemnomorski Obszar Gospodarczy	607,3	538,6	1 145,9	19,6	1 165,5
	7Z	Organizacje międzynarodowe z wyłączeniem instyt. UE (A4 i EBC)		36,6	36,6	0,0	36,6

Znak plus (+) oznacza, że reinwestowane zyski, dywidendy oraz odsetki przewyższyły straty bilansowe.
Znak minus (-) oznacza, że straty bilansowe przewyższyły reinwestowane zyski, dywidendy oraz odsetki.

Dochody zagranicznych inwestorów bezpośrednich z tytułu zaangażowanego w Polsce kapitału w 2007 roku
(Direct investment income in the 2007 year)
według kraju pochodzenia udziałowca zagranicznego oraz stref ekonomicznych
(broken down by countries)

mln PLN
(mio PLN)

			Dochody z tytułu zagranicznych inwestycji bezpośrednich (Income flows)				
			od kapitału (Income on Equity)			od wierzytel- ności (odsetki) (Income on debt interest)	Razem dochody z tytułu inwestycji bezpośrednich (Direct investment income)
			dywidendy (Dividends)	reinvesto- wane zyski (Reinvested profits)	Razem (Total)		
AGRICULTURE AND FISHING	0595	ROLNICTWO I RYBOŁÓWSTWO	24,7	147,5	172,2	15,2	187,4
MINING AND QUARRYING	1495	GÓRNICCTWO I KOPALNICTWO	6,9	81,7	88,6	6,4	95,0
		w tym: wydobywanie ropy naftowej i gazu ziemnego łącznie z działaln. usługową		1,2	1,2		1,2
of which: Extraction of petroleum and gas	1100						
MANUFACTURING	3995	PRZETWÓRSTWO PRZEMYSŁOWE	9 089,7	10 403,4	19 493,1	1 111,3	20 604,4
		w tym: produkcja artykułów spożywczych, napojów i wyrobów tytoniowych		969,0	2 861,3	168,5	3 029,8
of which: Food products	1605	produkcja wyrobów włókienniczych i odzieży	1 892,3	-11,8	103,6	5,0	108,6
Textiles and wearing apparel	1805	produkcja drewna, masy celulozowej, papieru; działalność publikacyjna i poligraficzna	1 119,8	955,1	2 074,9	67,6	2 142,5
Wood, publishing and printing	2205		1 235,2	943,3	2 178,5	72,6	2 251,1
TOTAL (1805 + 2205)	2295	Razem (1805 + 2205)					
		wytwarzanie koksu, produktów rafinacji ropy naftowej i paliw jądrowych	17,5	-40,8	-23,3	6,7	-16,6
Refined petroleum & other treatmens	2300	produkcja wyrobów chemicznych	649,8	1 176,3	1 826,1	32,6	1 858,7
Chemical products	2400						

Znak plus (+) oznacza, że reinwestowane zyski, dywidendy oraz odsetki przewyższyły straty bilansowe.
Znak minus (-) oznacza, że straty bilansowe przewyższyły reinwestowane zyski, dywidendy oraz odsetki.

Dochody zagranicznych inwestorów bezpośrednich z tytułu zaangażowanego w Polsce kapitału w 2007 roku
(Direct investment income in the 2007 year)
według kraju pochodzenia udziałowca zagranicznego oraz stref ekonomicznych
(broken down by countries)

mln PLN
(mio PLN)

			Dochody z tytułu zagranicznych inwestycji bezpośrednich (Income flows)				
			od kapitału (Income on Equity)			od wierzytel- ności (odsetki (Income on debt interest)	Razem dochody z tytułu inwestycji bezpośrednich (Direct investment income)
			dywidendy (Dividends)	reinvesto- wane zyski (Reinvested profits)	Razem (Total)		
Rubber and plastic products	2500	produkcja wyrobów gumowych i z tworzyw sztucznych	503,1	448,0	951,1	209,1	1 160,2
TOTAL (2300 + 2400 + 2500)	2595	Razem (2300 + 2400 + 2500)	1 170,4	1 583,5	2 753,9	248,4	3 002,3
Metal products	2805	produkcja metali i wyrobów z metali produkcja maszyn i urządzeń,	529,8	3 203,3	3 733,1	94,3	3 827,4
Mechanical products	2900	gdzie indziej niesklasyfikowana	676,9	456,8	1 133,7	64,9	1 198,6
TOTAL (2805 + 2900)	2995	Razem (2805 + 2900)	1 206,7	3 660,1	4 866,8	159,2	5 026,0
Office machinery and computers	3000	produkcja maszyn biurowych i komputerów	1,2	-69,3	-68,1	1,6	-66,5
Radio, TV, communication equipments	3200	produkcja sprzętu i urządzeń radiowych, telewizyjnych i komunikacyjnych	13,3	-255,4	-242,1	18,8	-223,3
TOTAL (3000 + 3200)	3295	Razem (3000+ 3200)	14,5	-324,7	-310,2	20,4	-289,8
Motor vehicles	3400	produkcja pojazdów mechanicznych, przyczep i naczep	1 195,2	1 852,6	3 047,8	112,0	3 159,8
Other transport equipment's	3500	produkcja pozostałego sprzętu transportowego	5,6	-42,3	-36,7	23,2	-13,5
TOTAL (3400 + 3500)	3595	Razem (3400 + 3500)	1 200,8	1 810,3	3 011,1	135,2	3 146,3

Znak plus (+) oznacza, że reinwestowane zyski, dywidendy oraz odsetki przewyższyły straty bilansowe.
Znak minus (-) oznacza, że straty bilansowe przewyższyły reinwestowane zyski, dywidendy oraz odsetki.

Dochody zagranicznych inwestorów bezpośrednich z tytułu zaangażowanego w Polsce kapitału w 2007 roku
(Direct investment income in the 2007 year)
według kraju pochodzenia udziałowca zagranicznego oraz stref ekonomicznych
(broken down by countries)

mln PLN
(mio PLN)

			Dochody z tytułu zagranicznych inwestycji bezpośrednich (Income flows)				
			od kapitału (Income on Equity)			od wierzytel- ności (odsetki (Income on debt interest)	Razem dochody z tytułu inwestycji bezpośrednich (Direct investment income)
			dywidendy (Dividends)	reinvesto- wane zyski (Reinvested profits)	Razem (Total)		
ELECTRICITY, GAS AND WATER	4195	WYTWARZANIE I ZAOPATRYWANIE					
CONSTRUCTION	4500	W ENERGIĘ ELEKTRYCZNĄ, GAZ I WODĘ	645,2	455,6	1 100,8	34,3	1 135,1
TOTAL SERVICES	5095	BUDOWNICTWO	104,1	715,3	819,4	216,6	1 036,0
TRADE AND REPAIRS	5295	USŁUGI OGÓLEM	12 254,7	13 217,1	25 471,8	2 566,8	28 038,6
HOTELS AND RESTAURANTS	5500	HANDEL I NAPRAWY	2 782,4	5 247,0	8 029,4	563,2	8 592,6
		HOTELE I RESTAURACJE	93,0	119,3	212,3	10,8	223,1
		TRANSPORT, GOSPODARKA MAGAZYNOWA					
TRANSPORTS, COMMUNICATION	6495	I ŁĄCZNOŚĆ	1 699,2	287,4	1 986,6	620,5	2 607,1
of which: Land transport	6000	w tym: transport lądowy	96,8	314,4	411,2	13,0	424,2
Sea and coastal water transport	6110	transport morski i przybrzeżny		5,6	5,6	0,5	6,1
Air transport	6200	transport lotniczy		250,1	250,1		250,1
TOTAL (6110 + 6200)	6295	Razem (6000 + 6110 + 6200)	96,8	570,1	666,9	13,5	680,4
Telecommunications	6420	telekomunikacja	1 461,8	-422,2	1 039,6	600,5	1 640,1
FINANCIAL INTERMEDIATION	6895	POŚREDNICTWO FINANSOWE	5 190,6	3 661,9	8 852,5	515,3	9 367,8

Znak plus (+) oznacza, że reinwestowane zyski, dywidendy oraz odsetki przewyższyły straty bilansowe.
Znak minus (-) oznacza, że straty bilansowe przewyższyły reinwestowane zyski, dywidendy oraz odsetki.

Dochody zagranicznych inwestorów bezpośrednich z tytułu zaangażowanego w Polsce kapitału w 2007 roku
(Direct investment income in the 2007 year)
według kraju pochodzenia udziałowca zagranicznego oraz stref ekonomicznych
(broken down by countries)

mln PLN
(mio PLN)

			Dochody z tytułu zagranicznych inwestycji bezpośrednich (Income flows)				
			od kapitału (Income on Equity)			od wierzytel- ności (odsetki (Income on debt interest)	Razem dochody z tytułu inwestycji bezpośrednich (Direct investment income)
			dywidendy (Dividends)	reinvesto- wane zyski (Reinvested profits)	Razem (Total)		
of which: Monetary intermediation	6510	w tym: pośrednictwo pieniężne	3 109,9	2 189,6	5 299,5	55,7	5 355,2
Other financial intermediation	6520	pozostałe pośrednictwo finansowe	395,4	84,4	479,8	435,1	914,9
of which: Financial holding compa	6524	w tym: pozostałe pośrednictwo finansowe gdzie indziej niesklasyfikowane					
Insurance & activities auxiliary	6730	ubezpieczenia i działalność pomocnicza	1 358,0	899,3	2 257,3	1,0	2 258,3
TOTAL (6520 + 6730)	6795	Razem (6520 + 6730)	1 753,4	983,7	2 737,1	436,1	3 173,2
REAL ESTATE & BUSINESS ACT.	7395	OBSŁUGA NIERUCHOM.; INFORMATYKA; NAUKA; WYNAJEM MASZ. I POZ. USŁ. ZW. Z PROWADZ. DZIAŁAL. GOSP.	2 297,8	4 047,9	6 345,7	846,0	7 191,7
of which: Real estate	7000	w tym: obsługa nieruchomości	880,1	1 506,8	2 386,9	531,0	2 917,9
Computer activities	7200	informatyka	445,5	287,8	733,3	9,5	742,8
Research and development	7300	nauka	0,5	22,4	22,9	0,2	23,1
Other business activities	7400	pozostałe usługi związane z prowadzeniem działalności gospodarczej	924,3	1 917,3	2 841,6	307,1	3 148,7

Znak plus (+) oznacza, że reinwestowane zyski, dywidendy oraz odsetki przewyższyły straty bilansowe.
Znak minus (-) oznacza, że straty bilansowe przewyższyły reinwestowane zyski, dywidendy oraz odsetki.

Dochody zagranicznych inwestorów bezpośrednich z tytułu zaangażowanego w Polsce kapitału w 2007 roku
(Direct investment income in the 2007 year)
według kraju pochodzenia udziałowca zagranicznego oraz stref ekonomicznych
(broken down by countries)

mln PLN
(mio PLN)

			Dochody z tytułu zagranicznych inwestycji bezpośrednich (Income flows)				
			od kapitału (Income on Equity)			od wierzytel- ności (odsetki) (Income on debt interest)	Razem dochody z tytułu inwestycji bezpośrednich (Direct investment income)
			dywidendy (Dividends)	reinvesto- wane zyski (Reinvested profits)	Razem (Total)		
of which: Business & manag. consultancy of which: Manag. Holding companies &nb TOTAL (7200 + 7300 + 7400)	7410 7415 7440 7495	w tym: działalność prawnicza; rachunkowo - księgową; doradztwo; zarządzanie w tym: działalność związana z zarządzaniem holdingami reklama Razem (7200 + 7300 + 7400)	720,7 153,3 52,7 1 370,3	1 732,4 131,4 84,8 2 227,5	2 453,1 284,7 137,5 3 597,8	245,5 31,4 3,6 316,8	2 698,6 316,1 141,1 3 914,6
OTHER SERVICES	9995	INNE USŁUGI	191,7	-146,4	45,3	11,0	56,3
Not allocated	9996	POZOSTAŁE NIGDZIE NIESKLASYFIKOWANE		2,9	2,9		2,9
SUB-TOTAL	9997	RAZEM	22 125,3	25 023,5	47 148,8	3 950,6	51 099,4
Priv. Purchases & sales of real estate	9998	Prywatne zakupy i sprzedaż nieruchomości					
TOTAL	9999	OGÓŁEM	22 125,3	25 023,5	47 148,8	3 950,6	51 099,4

Znak plus (+) oznacza, że reinwestowane zyski, dywidendy oraz odsetki przewyższyły straty bilansowe.
Znak minus (-) oznacza, że straty bilansowe przewyższyły reinwestowane zyski, dywidendy oraz odsetki.

**Dochody zagranicznych inwestorów bezpośrednich z tytułu zaangażowaneo w Polsce kapitału
w latach 2004 - 2007
(Direct investment income 2004 - 2007)
według kraju pochodzenia udziałowca zagranicznieo oraz stref ekonomicznych
(broken down by countries)**

mln PLN
(mio PLN)

			Rok (Year)			
			2004	2005	2006	2007
1. Geographical zones		1. Podział geograficzny				
Europe	E1	EUROPA	2004 30 296,0	2005 27 030,6	2006 36 173,5	2007 44 320,3
BLEU countries (Belgo-Luxembourg Economic Union)	A3	Kraje BLEU (Unia gospodarcza Belgii i Luksemburga)	1 437,4	859,9	2 790,8	3 537,7
Belgium	BE	Belgia	712,7	584,7	1 203,3	1 588,2
Luxembourg	LU	Luksemburg	724,7	275,2	1 587,5	1 949,5
Denmark	DK	Dania	595,4	766,9	880,8	1 333,3
Germany	DE	Niemcy	6 051,0	5 997,5	7 193,8	9 177,6
Greece	GR	Grecja	10,6	5,9	-134,1	-175,8
Spain	ES	Hiszpania	471,4	-262,9	415	951,6
France	FR	Francja	3 340,2	2 899,2	3 509,8	4 905,6
Ireland	IE	Irlandia	388,0	522,2	605,2	907,3
Italy	IT	Włochy	1 571,8	1 735,3	3 056,7	2 689,7
Netherlands	NL	Niderlandy	9 459,8	7 897,2	10 542,8	11 552,1
Portugal	PT	Portugalia	94,3	192,9	341,7	248,3
United Kingdom	GB	Wielka Brytania	1 064,0	1 409,3	1 680,4	1 636,8
Austria	AT	Austria	1 510,7	2 088,5	1 556	2 007,2
Finland	FI	Finlandia	126,4	206,8	280,9	413,9
Sweden	SE	Szwecja	1 140,5	1 158,7	1 378,9	1 658,7
Cyprus	CY	Cypr	690,2	361,8	679	1 033,5
Czech Republic	CZ	Republika Czeska	-5,5	25,8	44,3	47,5
Hungary	HU	Węgry	360,5	210,3	145,9	167,2
Malta	MT	Malta	44,5	-34,4	33,4	97,2
Slovakia	SK	Słowacja	2,9	-7,9	-22	28,7
Slovenia	SI	Słowenia	54,6	24,8	36,7	59,3
Baltic countries	E3	Kraje bałtyckie	-0,9	-1,2	-21,8	57,5
of which:		z tego:				
Estonia	EE	Estonia	-2,6	0,1	-1,4	-0,3
Lithuania	LT	Litwa	1,7	-3,1	-22,6	57,4
Latvia	LV	Łotwa		1,8	2,2	0,4
Iceland	IS	Islandia	0,0	0,0	0	0,2
Liechtenstein	LI	Liechtenstein	22,9	50,0	91,6	28,8
Norway	NO	Norwegia	269,6	109,6	102,3	139,3
Switzerland	CH	Szwajcaria	961,6	826,2	789,6	1 259,3
Other European countries	E2	POZOSTAŁE KRAJE EUROPEJSKIE	634,1	-11,8	195,8	557,8
of which:		w tym:				
Albania	AL	Albania				

Znak plus (+) oznacza, że reinwestowane zyski, dywidendy oraz odsetki przewyższyły straty bilansowe.
Znak minus (-) oznacza, że straty bilansowe przewyższyły reinwestowane zyski, dywidendy oraz odsetki.

**Dochody zagranicznych inwestorów bezpośrednich z tytułu zaangażowanie w Polsce kapitału
w latach 2004 - 2007
(Direct investment income 2004 - 2007)
według kraju pochodzenia udziałowca zagranicznego oraz stref ekonomicznych
(broken down by countries)**

mln PLN
(mio PLN)

			Rok (Year)			
			2004	2005	2006	2007
Bulgaria	BG	Bulgaria	1,0	-3,2	-2,7	
Belarus	BY	Białoruś	0,8	0,8	1,6	1,9
Croatia	HR	Chorwacja	8,0	8,1	4,2	8,5
Romania	RO	Rumunia	-0,3	-0,7	-0,5	-0,5
Russian Federation	RU	Rosja	555,9	90,9	162,9	219,3
Turkey	TR	Turcja	61,4	-50,0	27	13,4
Ukraine	UA	Ukraina	6,3	-41,8	58,8	357,5
Serbia and Montenegro	CS	Serbia i Czarnogóra				-0,1
Africa	E4	AFRYKA	22,0	-4,1	-1,8	0,7
		KRAJE AFRYKI				
North Africa	E5	PÓLNOECNEJ	23,3	-2,4	-1,2	-0,2
of which:		w tym:				
Egypt	EG	Egipt				-0,2
Morocco	MA	Maroko				
		POZOSTAŁE KRAJE				
Other African countries	E6	AFRYKI	-1,3	-1,7	-0,6	0,9
of which:		w tym:				
Republic of South Africa	ZA	Republika Południowej Afryki	-2,4	-0,8	-0,8	0,4
America	E7	AMERYKA	4 316,0	3 278,0	4385,6	6 616,5
		KRAJE AMERYKI				
North American countries	E8	PÓLNOECNEJ	3 210,7	3 005,0	3234,9	4 272,5
of which:		w tym:				
United States	US	Stany Zjednoczone	3 198,3	2 993,4	3166,7	4 231,3
Canada	CA	Kanada	12,4	11,6	68,2	41,2
		KRAJE AMERYKI				
Central American countries	E9	ŚRODKOWEJ	1 100,1	271,6	1150,1	2 339,8
of which:		w tym:				
Mexico	MX	Meksyk				
		KRAJE AMERYKI				
South American countries	F1	POŁUDNIOWEJ	5,2	1,4	0,6	4,2
of which:		w tym:				
Argentina	AR	Argentyna	0,4	0,3	-0,2	
Brazil	BR	Brazylia	1,5	0,1		
Chile	CL	Chile	-1,1	0,6	1,2	1,9
Colombia	CO	Kolumbia				
Uruguay	UY	Urugwaj	4,4	0,4	-0,4	2,3
Venezuela	VE	Wenezuela				
Asia	F2	AZJA	193,1	-224,4	139,3	101,0
Near and Middle East countries	F3	Kraje Bliskiego i Środkowego Wschodu	6,2	3,1	24,8	35,7
of which:		w tym:				

Znak plus (+) oznacza, że reinwestowane zyski, dywidendy oraz odsetki przewyższyły straty bilansowe.
Znak minus (-) oznacza, że straty bilansowe przewyższyły reinwestowane zyski, dywidendy oraz odsetki.

**Dochody zagranicznych inwestorów bezpośrednich z tytułu zaangażowaneo w Polsce kapitału
w latach 2004 - 2007**
(Direct investment income 2004 - 2007)
według kraju pochodzenia udziałowca zagranicznieo oraz stref ekonomicznych
(broken down by countries)

mln PLN
(mio PLN)

			Rok (Year)			
			2004	2005	2006	2007
Iran	IR	Iran	-0,1		0,5	
Israel	IL	Izrael	6,0	1,0	14	21,5
Gulf Arabian Countries	F4	Kraje Zatoki Arabskiej	-0,7	3,7	10,6	13,7
Other Near and Middle East countries	F5	Pozostałe kraje Bliskiego i Środkowego Wschodu	1,0	-1,6	-0,3	0,5
Other Asian countries	F6	POZOSTAŁE KRAJE AZJI	186,9	-227,5	114,5	65,3
of which:		w tym:				
China	CN	Chiny	9,0	-2,6	2,2	-9,8
Hong Kong	HK	Hongkong	0,4	0,5	2,3	-0,1
Indonesia	ID	Indonezja			-1,2	4,4
India	IN	Indie	3,5	2,2	0,6	-1,1
Japan	JP	Japonia	31,1	-47,9	106,8	43,2
Korea, Republic of (South Korea)	KR	Korea Południowa	90,8	-192,0	-11,8	-39,3
Malaysia	MY	Malezja	-4,0	2,8	-7,3	8,9
Philippines	PH	Filipiny	39,1	39,7	44,5	48,6
Singapore	SG	Singapur	9,8	-38,7	-25,7	-20,8
Thailand	TH	Tajlandia		-0,4	-1,7	-1,3
Taiwan	TW	Tajwan	2,2	-3,7	-2,7	-0,2
Australia, Oceania and Polar regions	F7	AUSTRALIA, OCEANIA I POZOSTAŁE TERYTORIA	1,6	1,6	6,3	24,3
of which:		w tym:				
Australia	AU	Australia	1,5	1,5	6,2	22,0
New Zealand	NZ	Nowa Zelandia	0,1	0,1	0,1	
WORLD TOTAL	A1	OGÓLEM ŚWIAT	34 813,6	30 094,0	40720,6	51 099,4
2.Economic zones		2.Strefy ekonomiczne				
EU-15 (Intra-EU-15)	D2	Kraje Unii Europejskiej (EU - 15)	27 261,5	25 477,4	34098,7	40 844,0
Extra-EU-15	D4	Kraje spoza EU - 15	7 552,1	4 616,6	6621,9	10 255,4
Extra-EU-15 not allocated	Z8	Nieprzydzielone - spoza EU -15				
EU-25	D3	Kraje Unii Europejskiej (EU - 25)	28 407,8	26 056,6	34994,2	42 334,9
Extra-EU - 25	D5	Kraje spoza EU - 25	6 405,8	4 037,4	5726,4	8 764,5
Euro-zone	U2	Kraje Europejskiej Unii Monetarnej (EUR -11)	24 461,6	22 142,5	30158,6	36 215,2
EU Member States not belonging to euro-zone	U3	Państwa UE nienależące do EU - 11	2 799,9	3 334,9	3940,1	4 628,8
Extra-euro-zone	U4	Kraje spoza EUR -11	10 352,0	7 951,5	10562	14 884,2

Znak plus (+) oznacza, że reinwestowane zyski, dywidendy oraz odsetki przewyższyły straty bilansowe.
Znak minus (-) oznacza, że straty bilansowe przewyższyły reinwestowane zyski, dywidendy oraz odsetki.

**Dochody zagranicznych inwestorów bezpośrednich z tytułu zaangażowanie w Polsce kapitału
w latach 2004 - 2007**
(Direct investment income 2004 - 2007)
według kraju pochodzenia udziałowca zagranicznego oraz stref ekonomicznych
(broken down by countries)

mln PLN
(mio PLN)

			Rok (Year)			
			2004	2005	2006	2007
EFTA (European Free Trade Association)	A5	Kraje EFTA (Europejskie Stowarzyszenie Wolnego Handlu)	1 254,1	985,8	983,5	1 427,6
OECD countries	A8	Kraje OECD (Organizacja Współpracy Gospodarczej i Rozwoju) Kraje NAFTA (Północnoamerykańskie Stowarzyszenie Wolnego Handlu)	32 246,2	29 358,1	38522	46 798,0
NAFTA (North American Free Trade Association)	B1	Handlu)	3 210,7	3 005,0	3234,9	4 272,5
NICs1 (the Core Newly Industrialising Countries)	B9	NICs1 (Główne rozwijające się kraje azjatyckie)	103,2	-233,9	-37,9	-60,4
NICs2A (Asian NICs of the second wave of industrialisation)	C1	NICs2A (Pozostałe kraje azjatyckie z 2-giej fali industr.)	35,1	42,1	35,5	56,2
NICs2LA (Latin American NICs of the second wave of industrialisation)	C2	NICs2LA (Latynoamerykańskie kraje z 2-giej fali industr.)	0,8	1,0	1	1,9
Commonwealth of Independent States (CIS)	C6	CIS (Wspólnota Niepodległych Państw)	563,8	48,3	223,1	603,2
ASEAN (Countries for the Association of South-East Asian Nations)	B3	Kraje ASEAN (Stowarzyszenie Narodów Południowo-Wschodniej Azji)	49,7	9,6	9,7	42,5
OPEC (Organisation of Petroleum Exporting Countries)	B4	Kraje OPEC (Organizacja Krajów Eksportujących Ropę Naftową)	-0,1	1,0	0,8	8,5
Offshore financial centers	C4	Centra finansowe offshore	1 172,7	308,5	1214,8	2 361,5
3.Additional economic zones		3.Strefy ekonomiczne - dodatkowy podział				
Latin America	B2	Ameryka Łacińska	8,5	5,1	2,3	6,8
ACP (African, Caribbean and Pacific countries signatories of the Lome convention)	B5	Kraje ACP (sygnatar. konwencji z Lome)	-10,5	-10,3	-10	-4,1
African ACP countries	B6	Afrykańskie kraje ACP (sygnatar. konwencji z Lome)	-1,4	-1,7	-0,6	0,9
Caribbean ACP countries	B7	Karaibskie kraje ACP (sygnatar. konwencji z Lome)	-9,1	-8,6	-9,4	-5,0
Pacific ACP countries	B8	Kraje basenu Pacyfiku (sygnatar. konwencji z Lome)				
Mediterranean Basin	C3	Kraje basenu Morza Śródziemnego	889,7	309,7	794,2	1 235,1
Maghreb countries	C7	Kraje Maghrebu	23,3	-2,4	-1,2	

Znak plus (+) oznacza, że reinwestowane zyski, dywidendy oraz odsetki przewyższyły straty bilansowe.
Znak minus (-) oznacza, że straty bilansowe przewyższyły reinwestowane zyski, dywidendy oraz odsetki.

**Dochody zagranicznych inwestorów bezpośrednich z tytułu zaangażowaneo w Polsce kapitału
w latach 2004 - 2007
(Direct investment income 2004 - 2007)
według kraju pochodzenia udziałowca zagranicznieo oraz stref ekonomicznych
(broken down by countries)**

mln PLN
(mio PLN)

			Rok (Year)			
			2004	2005	2006	2007
Mashrek countries	C8	Kraje Maszreku	0,9	-0,3	0,1	-0,1
Countries from Central and Eastern Europe	A9	Kraje Europy Środkowej i Wschodniej	421,0	257,1	185,3	370,1
French Franc zone	C5	Strefa franka francuskiego				
Countries of the South Cone Common Market (MERCOSUR)	C9	Kraje MERCOSUR (Wspólnego Rynku Ameryki Płd.)	6,3	0,8	-0,6	2,3
Mediterranean countries in the Euro-Mediterranean Partnership International Organisations excluding European Union Institutions (for EUROSTAT needs)	D7	Europejsko - Śródziemnomorski Obszar Gospodarczy	826,3	275,7	752,3	1 165,5
	7Z	Organizacje międzynarodowe z wyłączeniem. instyt. UE (A4 i EBC)	-15,1	12,3	17,7	36,6

Znak plus (+) oznacza, że reinwestowane zyski, dywidendy oraz odsetki przewyższyły straty bilansowe.
Znak minus (-) oznacza, że straty bilansowe przewyższyły reinwestowane zyski, dywidendy oraz odsetki.

Dochody zagranicznych inwestorów bezpośrednich z tytułu zaangażowanie w Polsce kapitału w latach 2004 - 2007
(Direct investment income 2004 - 2007)
w podziale na rodzaje działalności prowadzonej przez przedsiębiorstwa bezpośredniego inwestowania
(broken down by economic activities)

mIn PLN
(mio PLN)

			Rok (Year)			
			2004	2005	2006	2007
AGRICULTURE AND FISHING	0595	ROLNICTWO I RYBOŁÓWSTWO	160,9	105,6	117,9	187,4
MINING AND QUARRYING	1495	GÓRNICTWO I KOPALNICTWO	26,2	21,0	20,3	95,0
		w tym: wydobywanie ropy naftowej i gazu ziemnego łącznie z działaln. usługową				
of which: Extraction of petroleum and gas	1100		-0,7	-1,3	-3,4	1,2
MANUFACTURING	3995	PRZETWÓRSTWO PRZEMYSŁOWE	16 730,4	13 394,7	16 859,1	20 604,4
		w tym: produkcja artykułów spożywczych, napojów i wyrobów tytoniowych				
of which: Food products	1605	produkcja wyrobów włókienniczych i odzieży	1 976,9	2 407,0	2 496,2	3 029,8
Textiles and wearing apparel	1805	produkcja drewna, masy celulozowej, papieru; działalność publikacyjna i poligraficzna	190,5	113,1	137,1	108,6
Wood, publishing and printing	2205		1 961,1	1 348,7	1 492,4	2 142,5
TOTAL (1805 + 2205)	2295	Razem (1805 + 2205)	2 151,6	1 461,8	1 629,5	2 251,1
Refined petroleum & other treatments	2300	wytwarzanie koksu, produktów rafinacji ropy naftowej i paliw jądrowych	38,4	23,4	27,7	-16,6
Chemical products	2400	produkcja wyrobów chemicznych produkcja wyrobów gumowych	1 433,7	1 389,0	1 732,1	1 858,7
Rubber and plastic products	2500	i z tworzyw sztucznych	915,4	764,3	818,3	1 160,2
TOTAL (2300 + 2400 + 2500)	2595	Razem (2300 + 2400 + 2500)	2 387,5	2 176,7	2 578,1	3 002,3
Metal products	2805	produkcja metali i wyrobów z metali	2 269,4	1 255,7	2 565,5	3 827,4

Znak plus (+) oznacza, że reinwestowane zyski, dywidendy oraz odsetki przewyższyły straty bilansowe.
Znak minus (-) oznacza, że straty bilansowe przewyższyły reinwestowane zyski, dywidendy oraz odsetki.

Dochody zagranicznych inwestorów bezpośrednich z tytułu zaangażowanego w Polsce kapitału w latach 2004 - 2007
(Direct investment income 2004 - 2007)
w podziale na rodzaje działalności prowadzonej przez przedsiębiorstwa bezpośredniego inwestowania
(broken down by economic activities)

mln PLN
(mio PLN)

			Rok (Year)			
			2004	2005	2006	2007
Mechanical products	2900	produkcja maszyn i urządzeń, gdzie indziej niesklasyfikowana	847,1	797,6	1 127,7	1 198,6
TOTAL (2805 + 2900)	2995	Razem (2805 + 2900)	3 116,5	2 053,3	3 693,2	5 026,0
Office machinery and computers	3000	produkcja maszyn biurowych i komputerów	22,0	-6,6	10,4	-66,5
Radio, TV, communication equipments	3200	produkcja sprzętu i urządzeń radiowych, telewizyjnych i komunikacyjnych	313,5	393,2	258,0	-223,3
TOTAL (3000 + 3200)	3295	Razem (3000+ 3200)	335,5	386,6	268,4	-289,8
Motor vehicles	3400	produkcja pojazdów mechanicznych, przyczep i naczep	3 426,9	2 426,9	2 910,1	3 159,8
Other transport equipment's	3500	produkcja pozostałego sprzętu transportowego	60,0	58,7	16,0	-13,5
TOTAL (3400 + 3500)	3595	Razem (3400 + 3500)	3 486,9	2 485,6	2 926,1	3 146,3
ELECTRICITY, GAS AND WATER	4195	WYTWARZANIE I ZAOPATRYWANIE				
CONSTRUCTION	4500	W ENERGIĘ ELEKTRYCZNĄ, GAZ I WODĘ	880,8	735,7	1 078,0	1 135,1
TOTAL SERVICES	5095	BUDOWNICTWO	441,5	-202,1	685,9	1 036,0
TRADE AND REPAIRS	5295	USŁUGI OGÓLEM	16 573,8	16 039,1	21 959,4	28 038,6
HOTELS AND RESTAURANTS	5500	HANDEL I NAPRAWY	4 776,9	3 934,3	5 660,3	8 592,6
		HOTELE I RESTAURACJE	151,1	78,6	118,6	223,1
TRANSPORTS, COMMUNICATION	6495	TRANSPORT, GOSPODARKA MAGAZYNOWA				
		I ŁĄCZNOŚĆ	3 241,9	2 149,6	2 510,6	2 607,1

Znak plus (+) oznacza, że reinwestowane zyski, dywidendy oraz odsetki przewyższyły straty bilansowe.
Znak minus (-) oznacza, że straty bilansowe przewyższyły reinwestowane zyski, dywidendy oraz odsetki.

Dochody zagranicznych inwestorów bezpośrednich z tytułu zaangażowanego w Polsce kapitału w latach 2004 - 2007
(Direct investment income 2004 - 2007)
w podziale na rodzaje działalności prowadzonej przez przedsiębiorstwa bezpośredniego inwestowania
(broken down by economic activities)

mln PLN
(mio PLN)

			Rok (Year)			
			2004	2005	2006	2007
of which: Land transport	6000	w tym: transport lądowy	808,9	298,2	343,4	424,2
		transport morski i przybrzeżny				
Sea and coastal water transport	6110	transport wodny	1,6	-19,7	-6,1	6,1
Air transport	6200	transport lotniczy	174,0	141,0	305,0	250,1
TOTAL (6110 + 6200)	6295	Razem (6000 + 6110 + 6200)	984,5	419,5	642,3	680,4
Telecommunications	6420	telekomunikacja	2 008,8	1 532,1	1 578,9	1 640,1
FINANCIAL INTERMEDIATION	6895	POŚREDNICTWO FINANSOWE	5 482,3	7 903,6	8 668,3	9 367,8
of which: Monetary intermediation	6510	w tym: pośrednictwo pieniężne	3 438,5	4 801,9	5 045,5	5 355,2
Other financial intermediation	6520	pozostałe pośrednictwo finansowe	930,0	915,2	737,2	914,9
		w tym: pozostałe pośrednictwo finansowe				
of which: Financial holding compa	6524	gdzie indziej niesklasyfikowane				
		ubezpieczenia i działalność pomocnicza				
Insurance & activities auxiliary	6730	związana z ubezpieczeniami	976,2	2 007,2	2 640,2	2 258,3
TOTAL (6520 + 6730)	6795	Razem (6520 + 6730)	1 906,2	2 922,4	3 377,4	3 173,2
		OBSŁUGA NIERUCHOM.; INFORMATYKA;				
		NAUKA; WYNAJEM MASZ. I POZ. USŁ. ZW.				
REAL ESTATE & BUSINESS ACT.	7395	Z PROWADZ. DZIAŁAL. GOSP.	2 775,6	1 796,9	4 739,7	7 191,7
of which: Real estate	7000	w tym: obsługa nieruchomości	1 866,5	806,3	2 535,3	2 917,9
Computer activities	7200	informatyka	291,7	178,8	278,1	742,8
Research and development	7300	nauka	19,7	27,0	21,3	23,1

Znak plus (+) oznacza, że reinwestowane zyski, dywidendy oraz odsetki przewyższyły straty bilansowe.
Znak minus (-) oznacza, że straty bilansowe przewyższyły reinwestowane zyski, dywidendy oraz odsetki.

Dochody zagranicznych inwestorów bezpośrednich z tytułu zaangażowanie w Polsce kapitału w latach 2004 - 2007
(Direct investment income 2004 - 2007)
w podziale na rodzaje działalności prowadzonej przez przedsiębiorstwa bezpośredniego inwestowania
(broken down by economic activities)

mIn PLN
(mio PLN)

			Rok (Year)			
			2004	2005	2006	2007
Other business activities	7400	pozostałe usługi związane z prowadzeniem działalności gospodarczej	422,6	589,8	1 605,5	3 148,7
of which: Business & manag. consultancy	7410	w tym: działalność prawnicza; rachunkowo - księgową; doradztwo; zarządzanie	228,0	355,6	1 192,8	2 698,6
of which: Manag. Holding companies	7415	w tym: działalność związana z zarządzaniem holdingami	-58,8	14,4	-308,6	316,1
&nb	7440	reklama	67,1	128,5	118,9	141,1
TOTAL (7200 + 7300 + 7400)	7495	Razem (7200 + 7300 + 7400)	734,0	795,6	1 904,9	3 914,6
OTHER SERVICES	9995	INNE USŁUGI	146,0	176,1	261,9	56,3
Not allocated	9996	POZOSTAŁE NIGDZIE NIESKLASYFIKOWANE				2,9
SUB-TOTAL	9997	RAZEM	34 813,6	30 094,0	40 720,6	51 099,4
Priv. Purchases & sales of real estate	9998	Prywatne zakupy i sprzedaż nieruchomości				
TOTAL	9999	OGÓŁEM	34 813,6	30 094,0	40 720,6	51 099,4

Znak plus (+) oznacza, że reinwestowane zyski, dywidendy oraz odsetki przewyższyły straty bilansowe.
Znak minus (-) oznacza, że straty bilansowe przewyższyły reinwestowane zyski, dywidendy oraz odsetki.